

越前市 広報

7

2025

vol.238

特集 その1 越前国府発掘プロジェクト
その2 森林ラブ♥ 守り育てて、楽しもう



すえき
平安時代の須恵器とみられる破片を掘り当てた俳優の岸谷五朗さん

～伝統文化の原点を見つけ出す～

越前国府発掘プロジェクト



生涯学習・文化財課
☎22-7459

令和5年度 初年度、平安の痕跡を初確認

本堂北側約120㎡を発掘したところ、柱穴や土杭、溝など平安時代の遺構が複数見つかりました。
特に注目されたのは、幅2.5m・深さ70cmの区画溝。他の地域の国府でも確認されている構造であり、越前国府がこの場所にあった可能性が大きく高まりました。

令和6年度 建物跡と高貴な暮らしの証し

令和5年度の東側を発掘したところ、区画溝が続いていることが確認されました。その北側では柱穴が集中して見つかり、平安時代に建物が存在したことが明らかになりました。
「緑釉陶器」と呼ばれる、当時の貴族や役人が使っていた器も出土。この地に、格式ある生活や仕事の場があったことがうかがえました。

越前の“はじまり”を千年先の誇りへ

越前の伝統文化の原点ともいえる場所「越前国府」。奈良・平安時代に置かれた、政治と文化の中心地です。紫式部もこの地で暮らし、都とは異なる風土や人との出会いが、彼女の感性を深く育んだともいわれています。
しかし、その越前国府がどこにあったのか、確かな場所は長らく分かっていません。

市は、大河ドラマ『光る君へ』で紫式部に注目が集まる機会を活かし、令和5年度に「越前国府発掘プロジェクト」をスタート。5か年計画で越前国府の場所の特定を目指しています。
単なる発掘調査にとどまらず、越前国府の存在を市内外に発信し、まちの誇りとして未来へつなぐことが目的です。

舞台は本興寺—梅の伝承が残る地



現在は4代目とされる「紫式部ゆかりの紅梅」

調査地は、国府一丁目の本興寺。このお寺には、このような伝承があります。
・紫式部が都へ戻るとき、別れを惜しんで白梅を植えた。
・紫式部の死後、娘・賢子が母を偲んで紅梅を植えた。
この地こそ国府の中心だったのではないかと考え、調査を始めました。

令和7年度 市民ボランティアとともに掘る

本興寺の駐車場一角に調査位置を移し、区画溝で囲まれたであろう範囲内で、建物跡の発見を目指しています。
今年度は、50人以上の市民ボランティアが発掘作業に参加。平安時代の越前を肌で感じながら、熱心に取り組んでいます。

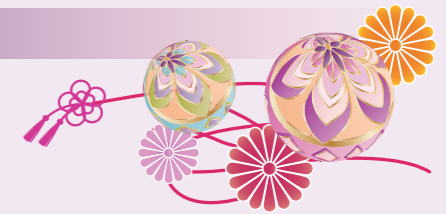

須恵器とみられる破片を発見した岸谷さん

6月15日には、越前国府大使である俳優・岸谷五朗さんが、市民とともに発掘を体験。見事、平安時代の須恵器とみられる破片を掘り当てました。
岸谷さんは「(『光る君へ』で紫式部の父・藤原為時を演じたことにちなみ) 為時さんが掘らせてくれました。千年前のものを見つけたというよりは、ずっとここに生きていたものに囲まれていたという感覚。破片に触れた瞬間は、つながったという感じがしました。」とコメント。
「発掘はこれから何年もかかりますが、市民のみなさんに応援してもらって、国府の場所を特定してほしいです。」とエールをくれました。

令和5年度

令和6年度

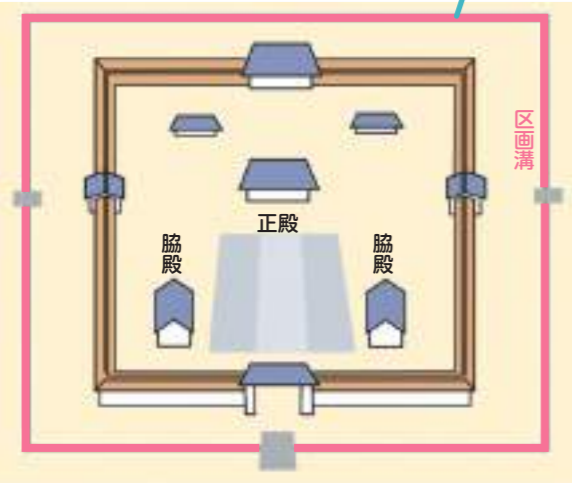

国庁(国司が儀式や政務を行う中枢施設)イメージ図

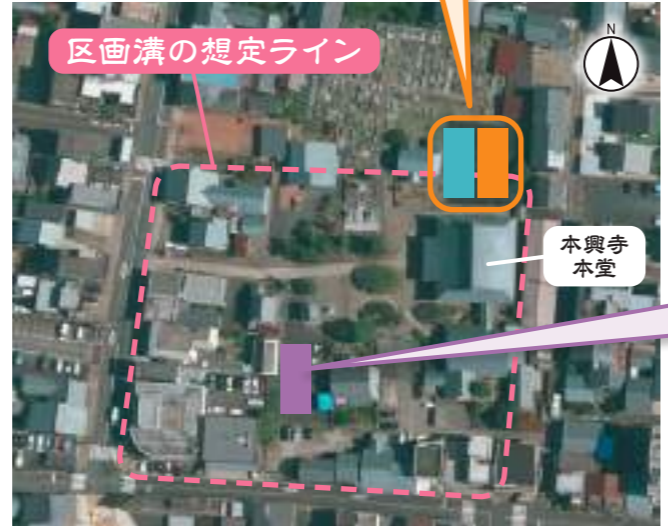

守り育てる

多様な機能をもつ森林を将来世代に残すため、市は、間伐や林道等の整備を行う林業事業者や地域のみなさんを支援するなど、森林を守り、育てる活動を進めています。

間伐で森がイキイキ



ヤマザクラちゃん

森林の成長に応じ、密集した木々の一部を伐採する「間伐」。間伐を行うと、森林内に光が差し込みやすくなり、地表付近の植物がしっかりと成長するんだ。

これにより、土壌に雨水を貯める機能が高まって、土砂災害の防止につながるんだよ。水質も浄化されるし、残った樹木の幹や根が太く発達して、木材としての価値も高まるんだ。

林道・作業道の整備で生産性アップ

林道と作業道は、違った役割を持っているんだ(下図参照)。この2種類の道を適切に整備することで、伐採や運搬の効率化が図られて、林業の生産性を高めることができるんだよ。



ハチチウカエデちゃん

活用してね! 森林整備・林業振興のための支援制度

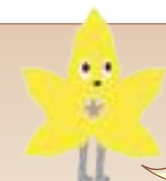

シオアラちゃん

< > 内は補助の対象となる事業等だよ。支援制度について、詳しくは農林整備課に問い合わせてね。

登山道やビューポイントを守りたい
▼地域山守活動支援事業補助金
<登山道や山頂の整備>

木製のおもちゃで
木育したい
▼木育環境整備事業補助金
<県産材を活用した遊具やおもちゃの製作費>



山林を一体的に整備したい
▼森林活動支援事業補助金
<竹・雑種木の伐採・処理、植栽、作業道の改修>

荒れた作業道の凸凹を整えたい
▼作業道修繕事業補助金
<作業道の補修等>

林道を通りやすくしたい
▼林道維持活動支援事業補助金
<側溝の土砂上げ、草刈り等>

作業道
伐採作業現場と林道をつなぐ道
機械の走行や作業を想定した専用道

林道
森林整備を進めるために必要な幹線道



竹や雑木を処理したい
▼ウッドチップパーの貸し出し
竹や枝、小さい木を粉碎しチップ化する専用機械を無償で貸し出します。



電線や道路に木が倒れそう
▼山ざわ保全事業補助金
<交通量が多い幹線道路、添架物件が多い電柱などへの倒木対策>

森林ラブ♡ 守り育てて、楽しもう

日野山山頂からの眺望(山ガイドから)

問 農林整備課 ☎22-3008

越前市は、市内全面積の約6割を森林が占めています。

森林は、●二酸化炭素を吸収することによる地球温暖化の防止

●土砂災害の防止 ●水源の涵養

●健康の維持・増進やレクリエーションの場の提供(森林浴など)

●教育の場の提供(自然体験など)

といった、私たちの生活に欠かせない機能や、生活を豊かにしてくれる機能を有しています。



和ハーブはっば隊
ワイハちゃん

楽しむ

木々の香りや生き物の息吹を感じながら過ごす森での時間は格別なもの。
この夏は、家族や友だちと、森で特別な思い出を作りませんか。

ハツ杉森林学習センター(別印町)



森林散策やキャンプができるよ。

人気のバームクーヘン作りや石窯ピザ焼き体験など、家族や友だちと楽しめる自然体験プログラムが、もりだくさん!

今年5月には、和ハーブを鑑賞できる散策路「ハツ杉和ハーブロード」がオープン。クロモジなど、ハツ杉の代表的な和ハーブをモデルにした僕たち「和ハーブはっば隊」が、植物の特徴や豆知識を看板等の中で解説しているよ。

▼イベント・施設の情報は16ページ

日々の活動状況をInstagramで配信中▶



金華山グリーンランド(米口町)

バーベキューやオートキャンプを満喫できるよ。
杉の間伐材を使った2階建てのコテージは、キッチンやバス、寝具はもちろん、冷暖房も完備!

バンガロー近くの展望台からは敦賀湾を一望できるよ。

施設詳細はこちら▶



大人気のログハウス調のコテージ

山ガイドを手に山歩き



フキちゃん

日野山や村国山、鬼ヶ岳など、市内23の山について、山歩きのモデルコースや所要登頂時間、歴史や豆知識を掲載した「山ガイド」を作ったよ。市のホームページに掲載中だ。

山歩きの際に気軽に持ち歩けるよう、今年の秋頃には、冊子版ができ上がる予定だよ。



▲ホームページ版はこちら

筋肉を増やそう

～要介護・フレイル状態にならないために～

問 長寿福祉課 ☎22-3784

筋肉の量が減ると、つまずいたり、転びやすくなったりします。
また、フレイル状態（加齢により心身が衰えた状態）が続くと、要介護状態に至る可能性が高まります。



まずは自分の状態を知ろう

筋肉量をチェック

いきいき運動広場パワーでは、筋肉量測定会の日を設けています（日程はこのページ下部参照）。期間を空けて2回測定を行うことにより、自身の変化を確認することができます。

対象 65歳以上の市民

筋肉が衰えていたり、フレイル状態だと分かったら…
自分のできる範囲で、無理なくトレーニングをしましょう

下肢機能をチェック ～SPPB測定～

椅子から立つ動作や座る動作のスピード、立ち姿勢のバランス、歩行の速度から、フレイル状態かどうかを、無料でチェックできます。

- 8月21日（木）午前10時15分～11時45分ごろ シピィ2階
- 11月27日（木）午前10時～11時30分ごろ ホームセンターみつわ武生店（畑町5-18）

男の貯筋講座はいかが？



道具を使わず、自宅でもできる筋力トレーニングを行います。
年3回の体力測定会で、トレーニングの成果を実感することができます。

- 月曜日 午前10時15分～11時45分 シピィ2階
- 金曜日 午後1時30分～3時 社会福祉センター 多目的ホール



男性限定
料金
100円/回



体組成計測定に 参加した男性5人

平均で筋肉量が
600gアップ
(24.9kg → 25.5kg)

歩行が安定し、関節の痛みも和らぎました。

歩行安定性(TUG)

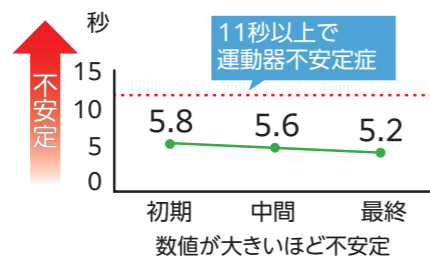

関節の痛み(VAS)

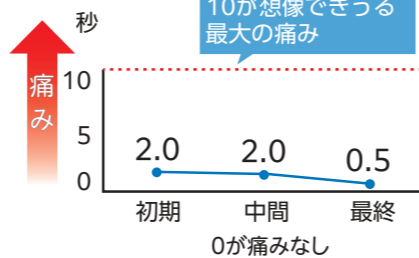

各教室 参加費 1回100円 問 長寿福祉課 ☎22-3784

- **いきいき運動広場パワー** …… 椅子に腰かけて行うプログラムが中心の新規参加者向けの教室
 - とき 火曜日 午前9時半～11時
 - とき 火曜日 午前9時半～11時
 - とき 火曜日 午前10時15分～11時45分
 - ところ 市民プラザたけふ3階 多目的室1
 - ところ あいばーく今立 多目的ホール
 - ところ シピィ2階

参加無料 問 健康増進課 ☎24-2221

- **チャレンジ教室** …… 生活習慣病予防のための運動
 - とき 8月4日(月)、18日(月) 午前9時半～11時
 - ところ 市民プラザたけふ4階 多目的ホール

※市民プラザたけふ…アル・プラザ武生3・4階

※祝日は休みです

健康のすすめ

みんなで骨活 ～骨粗しょう症を予防しよう～

「骨粗しょう症」は、高齢者になる病気だと思われがちです。
しかし、食事で必要なエネルギーや栄養が摂れていなかったり、運動不足や睡眠不足だったりすると、骨の形成や成長が抑制され、成長期にある10代の人でも、骨折しやすくなる可能性があります。
若いうちから自身の骨量（骨密度）を把握し、年齢に合った対策を取りましょう。

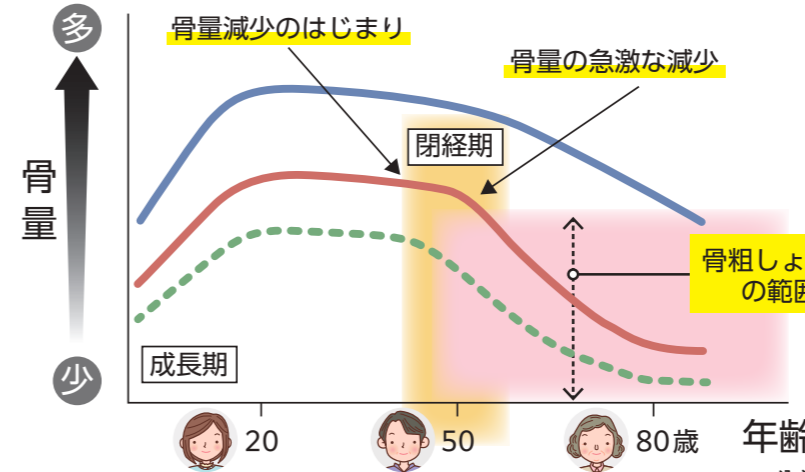

男性
女性
女性ホルモン

年齢と閉経に伴う骨量の変化(概念図)
公益財団法人骨粗鬆症財団作成図を基に市が作成

10代 骨を作る大切な時期

- ・体育の授業や部活動などで大いに体を動かす。
- ・3食規則正しく食事を摂る。
- ・カルシウムを積極的に摂る。
- ・過度なダイエットをしない。



20～30代 最大骨量を維持する時期

- ・カルシウムの働きを助ける栄養素（ビタミンD、ビタミンK、タンパク質）を積極的に摂る。
- ・過度な紫外線防御をしない（ビタミンD生成のためには日光に当たる必要がある）。
- ・喫煙、過度の飲酒を控える。



40～50代 骨量が減り始める転換期

- ・意識的に運動する時間を確保し、筋肉をつける。
- ・栄養バランスの良い食事を心掛ける。
- ・骨量（骨密度）を定期的に測定する。
※1年に1回程度



60代以降 骨折予防がより重要に

- ・骨折しないよう、まずは転倒に注意する。
- ・骨量（骨密度）が著しく少ない、腰や背中が痛む、身長が縮んだなどの症状があるときは、医師に相談する。



市の集団健診会場で骨量(骨密度)を無料で測定できます

- 日程** 9月10日(水) あいばーく今立
10月15日(水) 味真野公民館スポーツルーム
- 受付** 午前9時～11時30分 ※予約不要
- 定員** 20人程度

※集団健診を予約していない人も測定可
※骨粗しょう症と診断されている人は、病院での検査をおすすめします。



健康づくり
こころとからだの

⚠️ 間違えて通報してしまったら

誤操作による通報や、スマートフォンの衝撃事故検出機能が作動したことによる通報が増えています。誤って発信してしまった場合は、**はっきりと「間違いです。誤報です。」**と伝えてください。

何も言わずに切ってしまうたり、消防署からの折り返しの電話に出ない場合は、消防車や救急車を現場に向かわせることになります。



⚠️ 音声での119番通報が困難な方へ

聴覚や言語機能に障がいのある人は、次の方法で119番通報ができます。

※障がい者手帳を交付されている人で、越前市、池田町または南越前町在住の人に限りです。

■ **NET119** 携帯電話やスマートフォンを使って、話さずに通報できます。

■ **メール119、FAX119** 電子メールやファクスで通報できます。

利用には、事前登録が必要です。

- NET119は、二次元コードから登録ができます。
- メール119とFAX119は、消防本部指令情報課で登録の手続きをしてください。



越前警察署からのお知らせ

☎ 越前警察署 ☎ 24-0110

ニセ警察詐欺が多発しています

▶ ホンモノの警察官は

- ✗ SNSで連絡することはありません
- ✗ 警察手帳や逮捕状の画像を送ることはありません
- ✗ 捜査等の名目で金銭を要求することはありません



相手が警察官だと名乗っても、**金銭を要求されたら詐欺を疑いましょう**



実際に使用されたニセ警察官の画像 (一部を加工。警察庁提供)

詐欺の手口

- 1 ニセモノの警察官から連絡がある
SNSで連絡するよう指示される
- 2 「あなたを逮捕する」
警察手帳や逮捕状などの画像が送信されてくる
- 3 金銭を要求される
「捜査のため、あなたの資産を調べます」
「×××の口座に振込(送金)をしてください」



被害発生

子育ての“かかりつけ相談所”

にっこり相談ステーション オープン



☎ こども家庭センター ☎ 22-3628

「赤ちゃんが夜なかなか寝てくれなくて、疲れが取れない」
「離乳食づくりが大変」「上の子が赤ちゃん返りしてしまった」
「2人目が生まれたから、しばらくは上の子に外遊びをさせてあげられない。自宅で楽しく過ごすにはどんな遊びがあるのかな」など、子育てや妊娠、出産に関する悩み相談に応じる窓口を、7月1日、市内24か所に設けました。一人で抱え込まず、お気軽にご相談ください。

▲ステーションはこの看板が目印

利用方法

- ① 相談先を選んで、二次元コードから登録
※登録完了まで約1週間かかります。
※登録完了を待たずに相談したい場合は、健康増進課(☎24-2221)にご連絡ください。



- ② 登録した相談先を初めて利用する時は、電話で予約
※2回目以降は予約不要です。



名称	所在地	電話番号	相談時間	
			曜日	時間
地域子育て支援センター ピノキオ	府中一丁目11-2 (市民プラザたけふ3階)	23-8211	月~日 (第2月曜は休み)	9:30~17:30
認定東こども園	堀川町3-14	22-6637	火・水・木	9:00~12:00
なのはな保育園	高瀬一丁目8-19	42-6623	火・水・木	9:00~12:00
にじいろこども園	中央二丁目2-27	22-0433	火・水・木	9:00~12:00
地域子育て支援センター 一陽	新町7-8 (シビィ2階)	090-3764-0862	月~金	10:00~15:00
南保育園	若竹町12-23	22-3214	火・水・木	9:00~12:00
高瀬保育園	文京二丁目4-3	23-5203	火・水・木	9:30~11:30
たんぼぼ認定こども園	常久町101	24-4460	火・水・木	9:00~12:00
神山認定こども園	広瀬町132-3-1	23-8688	火・水・木	9:30~11:30
家久保育園	家久町94-2-1	24-1244	火・水・木	9:00~12:00
地域子育て支援センター ハーツきつずたけふ	芝原四丁目6-21 (ハーツたけふ)	0120-54-3415	月・水・木	10:00~15:00
地域子育て支援センター フォルマシオン	村国一丁目9-8 (国高保育園内)	23-6318	月~金	9:00~15:00
HAGUKUMU 保育園	押田二丁目10-70	42-7080	火・水・木	9:00~12:00
認定西こども園	新保町32-10	22-7151	火・水・木	9:30~11:30
愛星認定こども園	白崎町33-2-1	24-4450	火・水・木	9:00~12:00
認定こども園北新庄	北町38-6	22-1974	火・水・木	9:00~12:00
認定こども園北日野	矢放町16-4	22-1772	火・水・木	9:00~12:00
味真野保育園	上大坪町28-3	27-2203	火・水・木	9:30~11:00
二葉保育園	五分市町3-6-1	27-1328	火・木	9:45~11:15
安養寺こども園	安養寺町89-29-1	28-1741	火・水・木	9:30~11:30
地域子育て支援センター いまだて	粟田部町46-2 (認定こども園あわたべ内)	42-2511	月~金	9:00~14:00
認定こども園岡本	岩本町5-26	42-0435	火・水・木	9:00~12:00
認定こども園南中山	中津山町41-13-2	42-0325	火・水・木	9:00~12:00
認定こども園服間	藤木町12-34	42-1029	火・水・木	9:00~12:00



ステーションでの相談は、対面で行います。対面での相談が苦手な方は、相談LINEをご利用ください。



◀ 親子のための相談LINE (こども家庭庁)



広報の内容について、不明な点は各記事の問い合わせ先に問い合わせるか、二次元コードで確認してください。費用がかかるものに限り、金額を掲載しています。

こしの都ネットワーク

こしの都9チャンネル(デジタル091ch)
●越前市情報ナビ (2週間放送) 毎日7:30・12:30・19:30

7月12日(土)~25日(金) ツキノワグマから身をまもるために~鳥獣害対策のスズメ~

たんなん夢レディオ

毎週月曜日更新 FM79.1MHz Liveでも配信中
●「越前市民ふれあい情報」 月水金8:00・13:00・16:30 土日8:00

7月21日(月)~8月3日(日) 武生公会堂記念館企画展「越前の手わざと博覧会」

7月の納税 納期限:7月31日(木)

- 固定資産税・都市計画税……第2期
- 国民健康保険税…全期一括または第1期
- 介護保険料……全期一括または第1期
- 後期高齢者医療保険料……全期一括または第1期

【夜間納税相談日】 午後7時まで
●とき 7月31日(木) 8月12日(火)
問 税務課 ☎22-3015

市の人口 6月1日現在 ()内は前月比
●世帯数…32,637世帯(+67)
●人 口…80,177人(▲3) [男 39,715人 女 40,462人]

市の求人倍率 4月分 ()内は前年同月比
●越前市…1.26倍 (▲0.1)
●全 国…1.26倍 (±0)

皆さんの市政に対するご意見をお寄せください

☎22-1122 FAX 24-3307
✉ koutyou@city.echizen.lg.jp
市役所1階と今立総合支所に設置してある市民提案箱もご利用ください。
市政に対するご意見▶

お知らせ

8月からはマイナ保険証または資格確認書で受診を

問 保険年金室 ☎22-3002
お手元の国民健康保険証の有効期限は7月31日(木)です。8月1日(金)からはマイナ保険証又は資格確認書で受診してください。
マイナ保険証は、過去のお薬や診療データに基づきより良い医療を受けられるなどのメリットがあります。
●マイナ保険証を持っていない人
7月中に「資格確認書」を郵送します。有効期限切れの保険証はご自身で廃棄してください。

充電式電池は「有害ごみ」に出してください

問 環境政策課 ☎22-5342
充電式電池(リチウムイオンバッテリー等)が不燃ごみに出されたことで、収集車やごみ処理場で火災事故が多発しています。大規模火災になった場合は、ごみ収集を停止することもあります。
モバイルバッテリーや電子タバコなど、電池やバッテリーが内蔵されていて取り出せない場合は、そのまま有害ごみに出してください。

国民年金保険料の免除について

問 保険年金室 ☎22-3002
失業等の理由で納付が困難なときは、免除や猶予の制度を利用できます。
●申請に必要なもの
①申請の理由(失業等)を明らかにする書類…雇用保険被保険者離職票や雇用保険受給資格者証、事業廃止届(税務署の証明のあるもの)
②マイナンバーのわかるもの
年金手帳、基礎年金番号通知書も可
③顔写真付きの本人確認書類

マイナンバーカード 時間外手続き

問 窓口サービス課 ☎22-3001
市役所開庁時間でのカードの受け取り、電子証明書更新の手続きが難しい人は、時間外窓口を利用してください。※要事前予約
と き 7月24日(木) 8月19日(火)、28日(木) 午後5時40分~7時30分 8月3日(日) 午前8時45分~正午
ところ 本庁1階⑥番窓口付近
予約専用電話 ☎42-7313

Jアラートの試験放送を実施します

問 防災危機管理課 ☎22-3081
全国瞬時警報システム(Jアラート)の全国一斉情報伝達試験に伴い、防災行政無線からチャイムとアナウンスが流れます。放送内容は、市ホームページやこしの都ネットワーク(12ch)でも確認できます。
と き 8月20日(水) 午前11時ごろ
※気象状況により中止の場合あり

児童扶養手当の現況届の提出期限は8月29日(金)

問 こども未来課 ☎22-3006
児童扶養手当の受給資格者は現況届の提出が必要です。7月下旬に送付する案内などを確認し、期限までに現況届と必要書類を提出してください。届け出がないと手当てを受けることができません。
受付期間 8月1日(金)~29日(金)
受付時間 午前8時30分~午後5時15分
※8月1日(金)、4日(月)~7日(木)は午後7時15分まで受付
提出先 こども未来課

みんなの心をつなぐ 手話言語 ミニ手話講座

問 社会福祉課 ☎22130004
手話への理解促進と手話の普及のため、日常で使える簡単な手話を毎月紹介しています。



夏休み期間中の児童館・児童センターの利用時間

問 市社会福祉協議会 ☎22-8500
7月19日(土)から8月30日(土)までの期間(日曜、祝日を除く)は、午前9時から午後6時まで児童館を利用できます。
昼食は各家庭でとりましょう。疲れによるケガを防ぐため、正午から午後1時までは家庭で休息をとりましょう。
午前中は勉強時間に充てるなど、児童館・センターごとに決まりごとがあります。詳しくは、各施設に問い合わせください。

小学1・2年生向け水泳授業体験会

問 TCP 共同事業体(武生中央公園温水プール指定管理者) ☎42-5015
二学期のスタートに先立ち、水泳の授業を体験できます。水が怖い子、泳ぐのが苦手な子も安心して来てください。保護者は2階観覧席から見学できます。
と き 8月24日(日)、31日(日) 各午前10時~11時
ところ 武生中央公園温水プール
定 員 各20人
申込期限 8月16日(土)
参加費 100円/回(入館料込み)
申込方法など詳細は二次元コードから。

今月の手話 「夏・暑い」

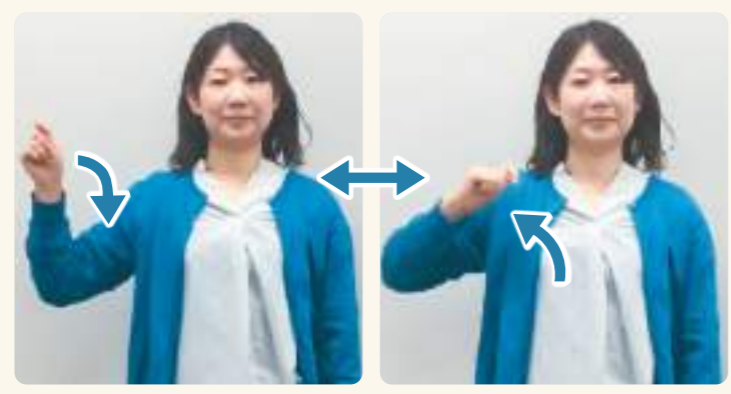

うちわを持つように手を握り、その手でパタパタ扇ぐ仕草をします。「夏」と「暑い」の手話表現は同じです。「暑い」を表すときは、表情を加えて暑さを表現します。

市ホームページで動画を配信しています。写真では伝わらない手話の動きをご覧ください。



在宅の障がい者(児)を支援します

問 社会福祉課 ☎22-3004
在宅で生活をしている障がいのある人(児童)や、その保護者を支援する制度があります。
手当の種類・対象者
①特別障害者手当
20歳以上で、身体または精神(知的)の重複する障がいや単一の重度障害のため、日常生活で常時介護が必要であると認定された人
②障害児福祉手当
20歳未満で、身体または精神(知的)の重度障害のため、在宅での日常生活において常時介護が必要であると認定された人
③特別児童扶養手当
身体または精神(知的)に中程度以上の障がいがあると認定された20歳未満の子を監護している保護者
④重症心身障害者(児)福祉手当
身体または知的に重度の障がいがあり、在宅で生活している人
※①~③の手当や公的年金等を受給している場合は、対象外

学校給食のカレーを食べてみよう

問 教育振興課 ☎22-7452
学校給食について理解を深めていただくため、学校給食調理員がつくる給食のカレーを提供するほか、食育に関する展示を行います。
とき・ところ
①7月28日(月) 午前11時30分~午後1時 あいぱーく今立(当日先着30食)
②7月29日(火)~8月1日(金) 午前11時30分~午後1時 市役所1階(当日先着50食)
料 金 1食300円

再生品の提供

問 利再来館 ☎28-1390
再生可能な商品を修理し、再生品として提供します。再生品は、南越清掃組合ホームページに掲載します。
応募期間 8月1日(金)~15日(金) 午前9時~午後4時 ※土・日曜日、祝日は休み
ところ 利再来館展示場(第2清掃センター内)
当選発表 8月20日(水) ※電話で連絡します。
引取期間 8月21日(木)~23日(土) 当組合での配達はできません。



指定管理者評価 委員会の 委員を募集



問 財産管理課
☎22-3234

指定管理者が管理する公の施設について、管理運営状況の調査等を行う委員を募集します。執務日数は、年間10日(1日4時間)程度です。

募集人数 1人
任期 委嘱の日(令和8年2月ごろ)から2年間
応募資格 市内在住で満20歳以上の人
応募期限 8月31日(日)
応募方法など詳しくは二次元コードから。

自衛官を募集



問 自衛隊福井地方協力本部
越前地域事務所 ☎22-6139

試験区分・年齢
①一般曹候補生
18歳以上33歳未満
応募期限 9月2日(火)

②自衛官候補生
18歳以上33歳未満
応募期間 随時

③航空学生
<海上>18歳以上23歳未満の高卒者、高専3年次修了者
<航空>18歳以上24歳未満の高卒者、高専3年次修了者

※卒業・修了見込の学生を含む。
応募期限 8月29日(金)

④防衛大学校学生
<一般>
応募期限 10月16日(木)
<推薦>成績優秀かつ生徒会活動等に顕著な実績を修め、学校長が推薦できる人
応募期間 9月5日(金)~9日(火)

⑤防衛医科大学校医学科学生
応募期限 10月8日(水)

⑥防衛医科大学校看護学科学科学生
応募期限 10月3日(金)
※④~⑥は、18歳以上21歳未満の高卒者、高専3年次修了者が対象(卒業・修了見込の学生を含む)

令和6年度情報公開制度および 個人情報保護制度の運用状況



問 人事・法制課 ☎22-3013

情報公開 請求	市	請求 件数	決定件数				審査 請求
			開示	一部不開示	不開示	不存在	
情報公開	市	56	33	22	0	1	0
	南越清掃組合	0	0	0	0	0	0
	南越消防組合	7	1	6	0	0	0
個人情報 開示請求	市	1	0	0	0	1	0
	南越清掃組合	0	0	0	0	0	0
	南越消防組合	0	0	0	0	0	0

※個人情報の訂正請求、利用停止請求の実績は0件でした。

募集

南越消防組合 職員募集



問 南越消防組合消防本部
☎21-8855
令和8年4月1日付けで採用となる職員を募集します。

採用予定人数 消防吏員2人程度
年齢要件 平成8年4月2日~平成20年4月1日生まれの人
応募期間 7月22日(火)~8月22日(金)
一次試験 9月21日(日)午前9時30分から
応募方法など詳しくは二次元コードから。

二十歳の式典 実行委員を募集



問 生涯学習・文化財課 ☎22-7459
令和8年1月11日(日)に開催する「越前市二十歳の式典」の企画・運営を行う人を募集します。

応募資格
・平成17年4月2日~平成18年4月1日生まれであること
・本市出身または市内在住であること(県外在住の人や外国籍の人も応募可)
応募期限 8月25日(月)
応募方法など詳しくは二次元コードから。

病害虫の駆除作業が 行われます

問 武生地区/JAドローン防除実施本部(JA越前たけふ営農販売課)
☎21-2608
今立地区/鯖江・今立地区防除協議会(JA福井県米穀施設課)
☎51-8004

水稻と大豆の病害虫被害を防ぐため、7月中旬から8月中旬にかけてドローン等による駆除作業が行われます。



道路沿いの樹木は 適正に管理して ください



問 都市整備課 ☎22-3010
道路上に樹木がはみ出していると、歩行者の通行や車両の走行の支障となり、大変危険です。はみ出た樹木が原因で事故が発生した場合には、所有者の責任が問われることがあります



補正予算の概要

問 財務企画課 ☎42-5742

令和7年度6月補正予算

【補正額】一般会計 8,030万1千円、企業会計 465万5千円

自動運転の実証事業や看護学生の就学支援、ICT機器を活用した鳥獣害対策の推進、越前市出身のトップアスリートチームによるスポーツイベントの開催に加え、今年2月の大雪により半壊した空家の撤去や下水道管路の緊急調査などに必要な予算を計上しました。



【主な事業】

■地域交通対策事業 900万円 コンソーシアムで実施する自動運転実証事業の市負担金	■妊娠・出産包括支援事業 181万5千円 産後ケア施設の整備を支援
■地域医療活動支援事業 400万円 令和8年度に武生看護専門学校に就学する看護学生に対し、就学に係る準備費用の一部を支援	■感染症予防事業 3,220万9千円 高齢者などに対する新型コロナワクチンの定期接種体制整備に係る経費
■農作物鳥獣害防止対策推進事業 1,200万円 鳥獣害対策に活用するICT機器の導入を支援	■空き家対策事業 650万円 今年2月の大雪で半壊した空家の撤去に係る経費
■コミュニティ助成事業 500万円 地域住民のコミュニティ活動に必要な備品・設備等の購入を助成	■小・中学校給食事業 355万5千円 地場産食材を活用した副食の1品追加に係る経費
■社会体育振興事業 50万円 越前市出身のトップアスリートチームによるスポーツイベント開催に係る経費	■下水道事業会計 435万5千円 下水道管路の緊急調査に係る経費

令和6年度3月補正予算(専決)

【補正額】4億4,924万7千円

2月の降雪による除雪経費の増加に伴い道路除雪対策事業や地域自治振興事業を増額したほか、競艇事業収入の追加交付に伴う基金積立に必要な予算を計上しました。



■道路除雪対策事業 3億3,173万2千円 今年2月の降雪により生じた市道の除排雪に係る経費	■社会基盤整備基金事業 1億円 競艇収入を、道路の維持改修などの社会基盤を整備する財源に充てるための基金積立
■地域自治振興事業 1,751万5千円 除雪機械が入れない狭隘道路の除排雪に係る経費	

サマージャンボ 宝くじは県内で購入を

問 (公財)福井県市町振興協会
☎0776-57-1633

宝くじの収益金は、市や町の明るく住みよいまちづくりに使われます。宝くじの購入は、県内の宝くじ売り場をお願いします。
発売期間 8月11日(月・祝)まで



市の公有地を 売却します



問 財産管理課 ☎22-3234
売却地

①東千福町209番2ほか2筆
419.54㎡(126.91坪)
準工業地域 売却価格:1,610万円
②八幡二丁目99番68番
337㎡(101.94坪)
第1種住居地域 売却価格:717万円
申込期間 7月16日(水)~8月8日(金)午後5時
申込手続きなど詳細は二次元コードから。

7月は“社会を明るく する運動”強調月間



問 市民協働課 ☎22-3293
“社会を明るくする運動”は、犯罪や非行の防止と、犯罪や非行をした人たちの更生について理解を深め、犯罪のない地域社会を築こうとする全国的な運動です。
強調月間中、庁舎前ひろばの石垣を更生保護のシンボルカラーであるイエローでライトアップします。
とき 7月31日(木)まで

越前市市制施行20周年記念事業

越前の手わざと博覧会



とき

7月18日(金)～8月31日(日)
午前10時～午後6時(入館は午後5時30分まで)
※8月15日(金)は午後9時まで延長開館

ところ

武生公会堂記念館(蓬萊町8-8) ☎21-3900

入館料

一般300円※高校生以下・障がいのある方とその介助者(1人)は無料

期間中休館日

7月22日(火)、28日(月)
8月4日(月)、12日(火)、18日(月)、25日(月)

越前市と万博との関係は古く、1873年(明治6年)に開催されたウィーン万国博覧会には、越前和紙が日本を代表するクラフト(工芸)の一つとして出品され、表彰されました。その後も、越前和紙や越前打刃物などの伝統工芸は、万国博覧会や内国勸業博覧会にたびたび出品され、評価と技術を高めていきます。これまで万博に出品された作品や関連資料を展示し、越前市と博覧会との関係を振り返ります。



▲ウィーン万国博覧会賞状(個人蔵)



▲上野公園第三回内国勸業博覧会之図(部分)(アドミュージアム東京蔵)

「越前の手わざと博覧会」関連企画

●ギャラリートーク

学芸員が展示品を解説し、見どころをお伝えします。

とき 7月20日(日)、8月31日(日)
午後2時～3時

ところ 武生公会堂記念館
申込 不要



●講演会「博覧会ワンダー！魅惑の、ワクワク博覧会とは？」

大阪公立大学研究推進機構特別教授の橋爪紳也氏が、博覧会のおもしろさについて講演します。

とき 8月3日(日)午後2時～3時30分
ところ 市生涯学習センター eホール

定員 80人※事前申込が必要
申込期限 8月1日(金)
申込方法 右の二次元コードから



催し

●スマートフェンシング体験&スポーツ SDGs 勉強会

オリンピックの見延和靖選手が監修する親子参加型の運動と、座学で学ぶオリジナルイベントです。見延選手と、東京五輪金メダリストの宇山賢氏とのエキシビジョンマッチも行います。

とき 8月9日(土)午後1時～4時15分

ところ アイシンスポーツアリーナ

対象 親子参加(子どもはフェンシング未経験の小中学生)

定員 30組60人(先着)※観覧自由

申込期限 7月30日(水)

申込方法など詳しくは二次元コードから



Sports Summer Festival with e☆SPARKLE

越前市出身のトップアスリートチーム「e☆SPARKLE」によるスポーツ体験会とトークショーを行います。

とき 8月11日(月・祝)
午前10時～午後3時

ところ アイシンスポーツアリーナ

定員 200人

申込期限 7月31日(木)

申込方法 二次元コード(Googleフォーム)から



☎スポーツ交流課 ☎22-7463

越前市公式LINE登録者プレゼント企画



☎経営戦略室 ☎22-3428

8月15日(金)開催の越前市サマーフェスティバル花火大会の観覧席ペア招待券を、10組20人にプレゼントします。

応募方法

- ①市公式LINEの友だち登録をする
- ②トーク画面で「花火大会」と入力して送信する
- ③応募フォームのURLが出てくるので必要事項を記入する

応募期限 8月6日(水)

国際丹南アートフェスティバル



☎丹南アートフェスティバル実行委員会(島川)

☎090-3766-7513

丹南地域の産業を代表する素材で表現された現代アート約100点を展示します。

とき 7月20日(日)～27日(日)
午前10時～午後5時
(最終日は午後3時まで)

ところ 武生中央公園まさかりどんの館

その他 中高生の作品展「ヤング現代アート」も同時開催

北陸新幹線敦賀駅乗り換えわくわくキャンペーン



☎福井県新幹線建設推進課

☎0776-20-0748

抽選でデジタル地域通貨「ふくいはいこイン」1,000円分が3,300人に当たるキャンペーンを実施します。

とき 7月18日(金)～8月31日(日)

ところ 北陸新幹線敦賀駅構内(2階乗換改札・連絡通路)

対象 乗り換え等の敦賀駅利用者
参加条件 スマートフォン等へのアプリのダウンロード、設定、起動等



さばえ*まちなかミュージアム
齊藤陽子×あそぶミュージアム

鯖江市出身でドイツ在住の現代美術家・齊藤陽子氏の70年にわたる創作活動を紹介し、「あそび」をテーマに体験型現代アート作品を展示します。

- とき** 8月9日(土)～10月12日(日)
9時～17時(入館は16時30分まで)
- ところ** 鯖江市まなべの館 展示ホール1・2
- 料金** 一般300円
※小中高生と全国の「さいとう」さんは無料
- 問合先** まなべの館 ☎51-5999



▲ Silent Music 2012年



▲ Marc Schulz 撮影

ふるさとギャラリー しくら

東千福町17-17 ☎23-5811 休月曜日(月曜日が祝日の場合は火曜日) 開午前10時~午後6時(入館は午後5時半まで、最終日は午後4時まで)



- **越前市民写真展作品募集**
- 募集期間 7月19日(土)~8月3日(日)
- 応募資格 次のいずれかの人(中学生以上に限る)
- ・市内在住 ・市内に通学
 - ・市内の写真クラブに所属
- 一般の部
- 1人1点 A4~全紙
(額装かパネル貼り。ガラス不可)
- お気に入り写真の部
- 1人5点以内 はがきサイズ~A4(額装なし)
- 出品料 無料
- 

いまだて芸術館

粟田部町11-1-1 ☎42-2700 開午前9時~午後5時(催事がある場合は午後10時) 休年未年始他



- **いまだてキネマ**
- 丹南地域を舞台にした映画を上映します。鑑賞には整理券が必要です。
- とき 8月17日(日)
- ①午前10時~『HANA ~ひとつ』(82分)
河和田地区と韓国の歴史都市「扶余」を舞台に展開する純愛物語です。
- ②午前11時45分~『神と紙 その郷のまつり』(58分)
五箇地区で1992年に行われた春の大祭の様を写した貴重なドキュメンタリーです。
- 整理券 いまだて芸術館と文化センターで配布中

ハツ杉森林学習センター

別印町19-1-1 ☎42-3800 info@yatsusugi.jp 開午前8時半~午後5時15分 休火曜日、第3日曜日(12月~3月冬期休館)



- **天体教室**
- とき 7月26日(土) 天の川をみよう
8月2日(土) 半月をみよう
各午後8時~9時
- 定員 20人
- **夏休み企画「植物採集をしよう！」**
- とき 7月31日(木)、8月7日(木)
各午前10時~正午
- 参加費 200円
(標本台紙付)
- 定員 各10人
- 

- **和ハーブ散策とランチ会**
- 5月にオープンした「ハツ杉和ハーブロード」を散策しながら、クロモジやドクダミなど、和ハーブの魅力や見つけ方を学びます。和ハーブを使った昼食も楽しめます。
- とき 8月22日(金)
午前10時~午後1時
- 参加費 3,000円(昼食付)
- 定員 10人
- 

- **ヨガ教室**
- とき 8月28日(木) 午前10時~11時30分
- 参加費 500円 定員 20人

生涯学習センター えちぜん市民大学

府中一丁目13-7(市役所内西棟) ☎22-3005 center@city.echizen.lg.jp
※定員のある講座は先着順となります。定員に達し次第、締め切ります。



講座名・内容	とき・ところなど	講師
気象の基礎知識と気候変動 天気予報を見るための基礎知識や気象庁のホームページの見方、気候変動について学びます。	8月25日(月) 午前10時30分~正午 会場 生涯学習センター eホール 定員 50人	福井地方気象台 気象情報官 細道 晶子氏
ゲストハウスが人を繋ぐ ~私が地元で宿を営むまで~ 現在に至る経緯や、ゲストハウス経営により得たこと・苦労したこと、今後の目標などを聞きます。	9月9日(火) 午後7時~8時30分 会場 生涯学習センター eホール 定員 40人	合同会社 YAWNYAWN 代表社員 高山 祐香氏

エコビレッジ交流センター

湯谷町25-25-2 ☎28-1123 開午前9時~午後10時 休月曜日、祝日の翌日、第3日曜日



- **講演会「ゼロ・ウェイストで目指す地球1個分の暮らし」**
- はかり売り grammé 横田ゆかり氏から、ごみを出さない暮らしの素晴らしさを学びます。はかり売り体験(実費)もあります。
- とき 7月27日(日) 午前10時~正午
- 定員 30人 持ち物 空き瓶、タッパーなど
- **親子夏休み企画「ソーラークッカーでカレー作り」**
- とき 8月3日(日) 午前10時~午後2時
- 定員 親子15組(未就園児・小学生対象)
- 参加費 500円/人

卯立の工芸館

新在家町9-21-2 ☎43-7800 休火曜日 開午前9時半~午後5時(入館は午後4時半まで)



- **ありがとうのちょっと大きな絵てがみ大賞作品展 in 福井**
- 筆で描かれた絵てがみ作品を約50点展示します。日々の生活の中で感じる「ありがとう」の気持ちを表現した作品をご覧ください。
- とき 8月25日(月) まで
- 入館料 大人300円
団体(15人以上) 200円
※高校生以下無料
- 

越前千代鶴の館

池ノ上町48-6-1 ☎22-1241 休火曜日 開午前9時~午後5時



- **火造り鍛造実演**
- 伝統工芸士の加茂詞朗氏が火造り鍛造を実演します。
- とき 8月23日(土)
午前10時~午後3時
- **企画展「かじのかんじ」**
- 鍛冶や刃物に関する漢字をパネルで紹介します。
- とき 前期 7月19日(土)~8月9日(土)
後期 8月10日(日)~31日(日)
- 

文化センター

高瀬二丁目3-3 ☎23-5057 休年未年始他 開午前9時~午後10時



- **映画上映会「ベイマックス」**
- ディズニーの大人気作を上映します。
- とき 7月27日(日) ①午前10時 ②午後2時
- 整理券 文化センターにて配布中
- **京都大学交響楽団 福井公演**
- 日本屈指の学生オーケストラである京都大学交響楽団が、10年ぶりに福井にやってきます。
- とき 8月24日(日) 午後3時開演
- 入場料 一般1,000円
高校生以下無料(要整理券)
※全席自由

ようこそ市長室へ

山田 賢一 m_echizencity

本市出身のレスリング選手、日浦璃毘兔さんの激励会を行いました。日浦さんは、7月28日(月)~8月3日(日)にギリシャで開かれるU17世界選手権に出場。「緊張もあるけれど、初めての世界大会なので楽しみたいです。」と大会に向けて抱負を語りました。日浦さんの活躍を、みなさんで応援しましょう。

#越前市 #レスリング #世界大会

日々の活動を投稿中!ぜひフォローしてください

X Instagram Facebook



越前市三大グルメ

ひ三つのごちそうセット

地元が愛する
三大ご当地グルメ!

江戸屋/いせや/ろくべえ/sobar's
山むろ/庄境屋/瀧雅/いろは本店
HAMA庵/越前そばの里

越前たけふ観光案内所 ☎0778-42-5257
道の駅「越前たけふ」内
観光・匠の技案内所 ☎0778-24-0655
ハビラインふくい武生駅前センタープラザ1F

聴こえがはっきりすると、もっと話したくなる、
心も広がる。

補聴器の無料試聴実施中

Audika

聴こえ。にお困りの方がゆっくり相談できる店

Audika 武生店
アルプラザ武生 西口前

越前市府中1-12-23 ●駐車場は店舗へご相談下さい

0120-200-177

営業時間▶9~17時 定休日▶日・月・祝日 TEL 0778-22-1292

創立39年伝統の特訓

対象 **中学3年生**
(Mクラスは基礎から応用まで徹底してやります)

科目 **入試5教科**
(テキストは毎年学診の範囲と合致しています)

日程 7/24・25・26・28・29・30・31、
8/1・2・4・5・6・7・8・9・15・16・18・19
20・21・22・23・25 の内の全14日間

時間 午後2時~7時
(苦手科目を重点的にやることもできます)

今からなら当校の高速学習で
高3生 正判からでもB判までもっていくことも可能です。
高2生 東大・国医大も狙えます。
高3生 学校授業がよくわかり、かつ難関大対策OK。
当教室は例年東大・国医大に合格させています。 対象 小3~高卒生

武生進学教室 東進衛星予備校

☎22-2975

受付時間:毎日午後5:00~9:30

エンジン式 薪割り機

パワフルでスピーディに薪割りができる!!

当店おすすめ GLS30(HONDAエンジン搭載) **398,000円(税込)**

当店おすすめ GLS12(YAMAHAエンジン搭載) **219,800円(税込)**

HONDA 認定販売店
家庭用機械から農業機械まで「ワンストップ」フルサービスステーション

株式会社水嶋農機

営業時間 9:00~18:00 [日曜定休]
〒915-0256 越前市赤坂町5-1-3
TEL 915-0256

https://mizushima-nouki.com

『越前市広報』に広告を掲載しませんか?
『越前市広報』へ広告を掲載して下さる広告主を募集しています。広報紙の1回あたりの発行部数は約28,350部です。大きな宣伝効果があります。会社のPRや商店の売り出しなど、この機会に広報紙の「有料広告」をご利用ください。

【お申込み先】
伊部印刷株式会社
☎0778-23-5037
メール city-koho@ibeinsatsu.co.jp 担当/高橋

今月号の**読者プレゼント**

アンケートに答えて、ステキな賞品をGET

手打ちそば大福で使えるご利用券 1,000円分を30名様にプレゼント!!

創業約70年。丹精を込めた手打ちそば、化学調味料は一切使わない秘伝だしをお楽しみください。

応募方法 官製ハガキまたは右記のアンケートフォームに、必要事項をご記入の上、ご応募ください。ご当選者には、8月20日頃に当選ハガキが郵送されます。

必要事項 ①郵便番号 ②住所 ③氏名 ④年齢 ⑤職業 ⑥電話番号 ⑦今月号で関心をもった内容 ⑧今後特集してほしい行政情報 ⑨広報紙に対する満足度を5段階で評価(※5が良い) ⑩広報紙に対するご意見

応募先 官製ハガキでの応募先▼
〒915-0801 越前市家久町29-8-1
伊部印刷株式会社
「越前市広報7月号読者プレゼント係」
アンケートフォームでの応募先はこちら▶

手打ちそば大福 (粟田部町15-22)
定休日/毎月6・7・16・17・26・27日
年始(1月1日~4日)
営業/11:00~15:00(Lo.14:45)
時間/17:00~19:00(Lo.18:45)

※ご記入いただいた個人情報は、読者プレゼントアンケート企画以外の目的では使用しません

中央図書館 ☎22-0354 開館 午前9時30分~午後6時(水木金曜日は午後7時) 休 月曜日、第1木曜日

今立図書館 ☎43-0229 開館 午前9時30分~午後6時(金曜日は午後7時) 休 月曜日、第4木曜日、祝日

夏休み宿題おまかせコーナー

読書感想文の書き方や自由研究の進め方など、夏休みの宿題に役立つ本を集めたコーナーを、中央図書館、今立図書館それぞれに設けます。

と き 9月3日(水)まで

貸出冊数 課題図書1冊まで、夏休み宿題本2冊まで

貸出期間 1週間(延長不可)

※宿題をする本人の利用カードで借りてください。

えほんをよんでおかしをつくろう

絵本の読み聞かせをきいて、その絵本に登場するおかしを作ります。

と き 8月22日(金)午後1時30分~3時

ところ 中央図書館 対 象 3歳~小学3年生

定 員 20人 参加費 200円

申込期間 7月19日(土)から

申込方法 中央図書館へ電話またはカウンターまで

虫博士になろう~本をかりてカブトムシをゲット~

本を10冊以上借りた小学生に、抽選で職員が育てたカブトムシをプレゼントします。

と き 7月26日(土)午前10時~
※生育状況により変更する場合があります。

ところ 中央図書館

図書館 de あそび

子ども向け映画の上映と工作を行います。

と き 8月2日(土)午前10時30分~11時30分

ところ あいぱーく今立 多目的ホール

定 員 30人

申込方法 今立図書館へ電話またはカウンターまで

ジュニア司書養成講座

図書館での仕事を体験できます。申込みは、中央図書館へ電話、メール、またはカウンターまで。

	小学生の部 全3日の連続講座	中学生の部
と き	7月23日(水)~25日(金) 23、24日は午後1時~3時45分 25日は午前9時30分~午後3時10分	①7月26日(土)午前9時30分~午後3時 ②8月2日(土)午前9時30分~午後3時10分
ところ	中央図書館	
対 象	小学4~6年生	中学校1~3年生
定 員	15人	各日15人
持ち物	筆記用具 25日のみおすすめの本1冊、昼食	筆記用具、昼食

かこさとし ふるさと絵本館「55」 ☎21-2019 開館 午前10時~午後6時 休 火曜日、祝日の翌日

そんなこんなで紙芝居

かこさとしさんの作品を中心に、紙芝居を楽しめます。おもちゃや工作セットが当たるくじもあります。

と き 7月26日(土)、8月9日(土)、23日(土)、30日(土)各午前10時30分~11時

カッコーはくしの実験室

かこさとしさんの科学絵本に登場する実験や遊びを行います。

と き 8月2日(土)午前10時30分~11時30分

対 象 おおむね年中児以上 定 員 20組

申込方法 絵本館へ電話またはカウンターまで

からすのパンやさんと写真を撮ろう!

からすのパンやさんフィギュアと一緒に記念撮影ができます。ハッシュタグをつけてSNSに投稿した人には、ポストカードをプレゼントします。

と き 8月10日(日)、11日(月・祝) 午前10時~午後3時

無料相談

※祝日は、相談を行いません。 ※市民プラザたけふ…アル・プラザ武生3・4階

相談内容	日時	場所[問合先]	相談内容	日時	場所[問合先]
行政	毎月第2火曜日 9:30~12:00 最終受付11:30	市民プラザたけふ(3階) [行政相談センター ☎0776-24-0403]	結婚 (婦人福祉協議会)	毎月第1・3水曜日 第4土曜日 13:30~15:30	市民プラザたけふ(3階) [経営戦略室 ☎22-3428] ※電話での相談はできません。 ※第4土曜日は、本人のみ対象です。
	毎月第2水曜日 ※8月は第1水曜日 13:30~16:00 最終受付15:30	社会福祉センター(今立) [行政相談センター ☎0776-24-0403]		子育て	毎日(毎月第2月曜を除く) 9:30~17:30
人権	偶数月の第3火曜日 9:00~12:00	市民協働課 ☎22-3293	月~金曜日 9:00~17:00		国高保育園 [フォルマシオン ☎23-6318] 認定こども園 あわたべ [子育て支援センターいまだて ☎42-2511]
	月~金曜日 8:30~17:15	福井地方務局武生支局 ☎22-0194	月~金曜日 10:00~15:00		ショッピングセンター シピィ 2階 [子育て支援センター 一陽 ☎090-3764-0862]
法律	毎月第1・3木曜日 9:30~12:00	市民プラザたけふ(3階) 中会議室2 [社会福祉協議会 ☎22-8500] ※要予約(1カ月前から可)	毎週月・水・木曜日 10:00~15:00	ハーツたけふ店 [ハーツきッズたけふ ☎0120-54-3415]	
	毎週水曜日 13:30~15:00	文化センター[福井弁護士会 ☎0776-23-5255] ※要予約	身体・知的障がい	月~金曜日 8:30~17:00	相談支援センターゆい (社会福祉協議会) [矢船町8-12-1 ☎22-8502]
	毎月15日前後 13:00~16:00	武生商工会議所 ☎23-2020 ※日時は問い合わせてください。		精神障がい	月~金曜日 8:30~17:00
毎月8日前後 13:00~16:00	武生商工会議所 ☎23-2020 ※日時は問い合わせてください。	ひきこもり福祉全般	月~金曜日 8:30~17:00	社会福祉課 福祉総合相談室(2階) ☎42-5788	
消費生活	月~金曜日 8:30~17:00	市民プラザたけふ(4階) [消費者センター ☎22-3773]	ひきこもり	月~金曜日 9:00~16:00	フリースペースいっぽ [附中二丁目7-19 ☎29-3637] ※面談、土日・祝要予約
こころの健康	毎月第2月曜日 18:00、19:00	生涯学習センター 1階 [健康増進課 ☎24-2221] ※要予約	高齢者	月~金曜日 8:30~17:00	長寿福祉課 ☎22-3784
	毎週月曜日 13:00~16:00	社会福祉センター(今立) [こころの相談室 ☎42-3939] ※面談は要予約	暮らし・仕事	月~金曜日 8:30~17:00	市民プラザたけふ(4階) [自立相談支援センター ☎22-8500]
性暴力	24時間 365日対応	性暴力救済センター・ふくい ひなぎく 携帯電話、NTTアナログの 固定電話からは #8891 (はやくワンストップ) NTTひかり電話からは ☎0120-8891-77 ※通話料無料	労働トラブル	月~金曜日 8:30~17:00	福井県労働委員会 ☎0776-20-0597
	子どもと家庭・ ひとり親家庭・ 離婚・DV	月~金曜日 8:30~17:00	市民プラザたけふ(4階) [こども家庭センター ☎0120-24-2259・☎22-3628]	経営・創業 ※休業日の 場合は、 翌営業日	月~金曜日 8:30~17:30 武生商工会議所 ☎23-2020 ※要予約 月~金曜日 9:00~17:00 越前市商工会本所 ☎43-0877 ※要予約
性別の違和 や同性愛	24時間 365日対応	よりそいホットライン[専門ライン 4番 ☎0120-279-338]	ポルトガル語 による 経営相談	毎月第4木曜日 13:00~16:00	武生商工会議所 ☎23-2020 ※要予約 ※ポルトガル語通訳同席
家庭教育サロン (子育て)	月~金曜日 8:30~17:15	生涯学習・文化財課 ☎22-7459	空き家	8月16日(土) 10:00~15:30 ※要予約	生涯学習センター会議室2・3 [(一社)活かそっさ空き家 ☎090-3972-1619]
ヤング テレホン	月~金曜日 8:30~17:15	愛護センター (生涯学習・文化財課内) ☎23-6699			

休日診療当番医 ☎21-8877 (診療時間9:00~17:00)の案内

子ども救急医療電話相談

☎#8000 平日 19:00~ 土曜日 13:00~
日曜日・祝日 9:00~ いずれも翌朝9:00まで

おとなの救急医療電話相談

☎#7119 受付 24時間365日



越前市広報をデジタルブックで

スマートフォンなどで「カタボケ」アプリまたはブラウザ版
版を利用し、市広報を読むことができます。多言語翻
訳や、自動音声読み上げの機能にも対応しています。



各種SNSでも
さまざまな情報を
お届けしています。

