

# 越前市 広報

6

2025

vol.237

越前打刃物のシンボル「昇龍」しやうりゅう 大阪・関西万博に向けスタンバイ

越前打刃物の開祖である刀匠・千代鶴ちよどるく国安くわんが見た夢をモチーフに、昭和39年に制作された巨大オブジェ「昇龍」。7月28日(月)から31日(木)までの4日間、大阪・関西万博の「LOCAL JAPAN展」に出展し、越前打刃物の魅力を世界に発信します。

撮影場所 越前千代鶴の館

越前打刃物  
昇龍  
越前市



福井県民は野菜不足!?

福井県民の1日当たりの野菜摂取量は、248.9グラム(令和4年度県民健康・栄養調査結果)。目標量である350グラムに対し、約100グラム不足しています。人生100年時代を健康に過ごすためには、普段の食事から

野菜不足になると...



「ベジ活」を始めよう

毎日野菜プラス100グラム

十分な量の野菜を摂取することが大切です。

「越前市健康づくり」計画では、5つの基本方針の一つとして「毎日野菜プラス100グラム」を掲げています。生活習慣病を予防するため、令和6年度から「ベジ活」と称し、簡単に野菜摂取量を増やす取り組みを進めています。



その取り組みの一つが、「やさいFuYaSo(フヤソ)+100」フクイの「ヤサイで身体を」モデル」活動です。令和6年度に、仁愛大学健康栄養学科の学生と協力して、野菜を100グラム使用したレシピを作り出した。普段のメニューに1品追加すれば、野菜摂取目標量を達成することができます。

レシピは、市のホームページに掲載中です。今後は、レシピ集を作成し、健康づくりのイベント等で配布するほか、学校、保育園の給食や、市役所1階のカフェで提供していきます。



やさいFuYaSo+100 レシピはこちら

● レシピ例 ●



トマトコマリネ



夏野菜とラッキョの南蛮漬け

健康増進課 ☎ 24-2221

普段野菜を食べていない人、用意するのが大変だという人は必見!

「ベジ活」デビューのすすめ



ステップ1

まずは意識づけ

3食それぞれに、「野菜料理」を1、2品取り入れるよう意識しましょう。

野菜料理

1品当たり70グラム以上の野菜を使った料理。野菜サラダや和え物、具たくさんのみそ汁、野菜の煮物など、自身に合った料理を用意しましょう。きゅうりやなすの漬物は、野菜料理ではなく、添え野菜と考えましょう。

ステップ2

ライフスタイルに合わせた「ベジ活」を実践

時間がない人や、外食が多い人など、それぞれの事情に応じた「ベジ活」のコツを紹介します。取り入れやすいものから実践し、習慣づけましょう。



忙しい人へ

調理いらず野菜、下茹でストックで準備の時間を短縮

調理いらず野菜

ミニトマトやレタス、きゅうりなど、調理する必要のない生野菜を数日分冷蔵庫で保管しておけば、忙しくてもサッと用意できます。

下茹でストック

ブロッコリーやにんじん、小松菜などを下茹でし、水気を切って冷蔵庫や冷凍庫で保管します。必要ときに取り出せば、簡単にサラダやみそ汁の具として使うことができます。

※冷蔵保存した野菜は、数日で使い切りましょう。

価格高騰にお悩みの人へ

カット野菜や冷凍野菜を活用

カット野菜・冷凍野菜の特徴と魅力

- ①比較的価格が安定しており、安く購入することができるものがあります。
②包丁で切る手間が要りません。
③下処理が済んでいるので、生ごみが出ません。
④炒め物(野菜炒め、チンジャオロースなど)や汁物(みそ汁、スープなど)、焼きそばやカレーの具材として簡単に活用できます。



料理のアレンジにお悩みの人へ

1種類の野菜を複数の料理に活用

アレンジ次第でバリエーション豊かな料理が出来ます。複数の野菜を組み合わせれば、栄養価もアップ!

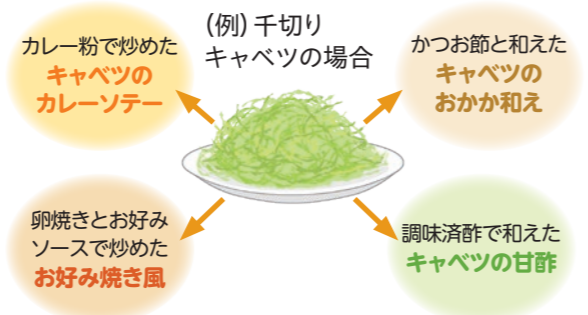

外食が多い人へ

野菜メニューを注文する意識を

外食やテイクアウトをする際は、サイドメニューとして野菜料理を追加で注文することを習慣づけましょう。自宅に野菜料理を準備しておき、帰宅後に食べることも効果的です。



健康の味方「ファイトケミカル」

野菜不足から現れる症状は、野菜に多く含まれる「ファイトケミカル」を摂取することにより、予防や改善を図ることができます。

ファイトケミカルに含まれる色素や辛味、ネバネバなどの成分(ポリフェノール、カロテノイドなど)には、抗酸化作用があるほか、血行促進、肝臓や消化管の解毒酵素の活性化などの効果が期待されています。

ファイトケミカルは、固い細胞壁で守られた細胞の中に含まれています。野菜を加熱したり、細かく切ることにより、細胞壁が柔らかくなったり、壊れたりして、ファイトケミカルを吸収しやすくなります。生野菜のまま食べるよりも、スープやみそ汁のように加熱調理をし、汁まで飲むことで、より多く摂取することができます。

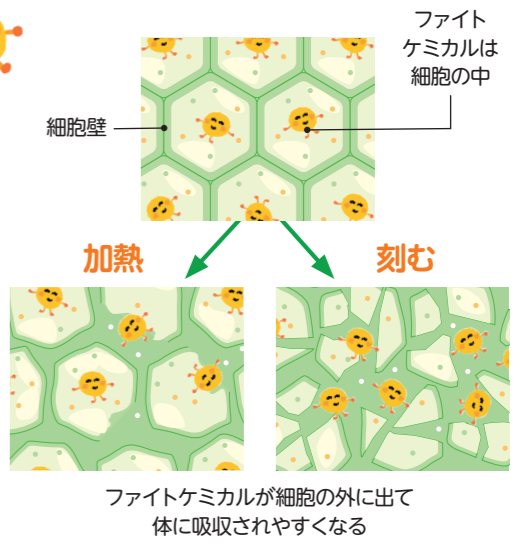



# 認知症に優しい地域づくり

## 「正しく理解し、共に支え合う」

問 長寿福祉課  
☎ 22-3784



### 正しく知ろう！新しい認知症観

みなさんは、認知症の人に対して、どのようなイメージを持っていますか。

市が行った聞き取り調査では、「何も分からなくなる」「すぐ忘れてしまう」「反応や表情がなくなる」など、マイナスのイメージを抱く人が7割を超えました。

しかし、実際には、認知症になっても、一人ひとりにできることや、やりたいことがあります。そして、適切なサポートを受けることにより、住み慣れた地域で仲間たちとつながりながら、希望をもって暮らし続けることができます。

令和6年1月、認知症基本法（正式名称：共生社会の実現を推進するための認知症基本法）が施行されました。この法律に基づき策定された「認知症施策推進基本計画」では、認知症当事者の視点を重視する「新しい認知症観」が示されています。

認知症は、年齢、性別を問わず、誰もがなりうる病態です。越前市においても、約7人に1人は、認知機能に関する症状があります（令和6年4月1日時点）。認知症を自分事として捉えて正しく理解し、認知

症の人もそうでない人も、その個性と能力を十分に発揮し、共に支え合って生きる「共生社会」を実現しましょう。

### 支援する側の視点から → 当事者本人側の視点へ

	これまでの認知症観	新しい認知症観
認知症の人に対するイメージ	<ul style="list-style-type: none"> <li>何も分からなくなる</li> <li>おかしい言動をする</li> <li>自分の意見を言えない</li> </ul>	<ul style="list-style-type: none"> <li>分かることやできることがたくさんある</li> <li>自分の意見を言える</li> <li>支え手になることができる</li> </ul>
認知症になったら	<ul style="list-style-type: none"> <li>恥ずかしい</li> <li>地域で暮らせない</li> </ul>	<ul style="list-style-type: none"> <li>偏見や誤解がないことから、認知症であることを周囲に伝えやすい。相談しやすい。</li> <li>地域の一員として暮らしていける</li> </ul>
認知症施策の目指すところ	<ul style="list-style-type: none"> <li>認知症の人をどのようにお世話するか</li> </ul>	<ul style="list-style-type: none"> <li>認知症の人がどうしたいのかを尊重</li> </ul>

### 認知症サポーター ～正しく理解し合おう～

認知症について正しい知識を持ち、自身のできる範囲で認知症の人やその家族を手助けする「認知症サポーター」。市は、サポーターを増やすことにより、認知症に優しい地域づくりを進めています。

認知症の人の症状や接し方について学ぶ90分程度の養成講座を受講することにより、誰でもサポーターになることができます。越前市では、スーパーマーケットや金融機関の職員、学生、地域住民など、幅広い分野から毎年約500人が受講。これまでに9千人以上がサポーターになっています。

お住いの地域や職場で養成講座の開催を希望する人は、最寄りの地域包括支援センターに相談してください。



▲養成講座の詳細はこちら

### 越前市チームオレンジ ～顔の見えるネットワークづくり～

「チームオレンジ」は、認知症の人・家族の悩みや生活支援ニーズを把握し、専門の支援機関へつなぐ仕組みです。見守り活動や声掛け、外出支援など、認知症の人・家族の孤立を防ぐ活動を展開しています。

認知症の人・家族、地域住民、地域包括支援センター、認知症カフェ、地元の協力企業、行政が一体となり、支援する人／される人の関係を超え、誰もが安心して自分らしい生活を送ることができる地域づくりを目指しています。



## 認知症の人が社会の支え手として活躍中

市内に4か所ある認知症対応型通所介護事業所の1つ、県民せいきょう丹南きらめきあったかホーム（BLG丹南）では、メンバーである認知症の人の言葉や意思を尊重し、当日の作業内容や昼食のメニューなどを本人に決めてもらっています。

事業所の職員からは、「職員ができないことをメンバーが手助けしてくれることがある」との声が聞かれるなど、認知症の人が社会の支え手として活躍しています。



BLG丹南のメンバーのみなさん

仕事を任されることで、責任感が生まれます。できないことはメンバー同士で助け合い、できる人がカバーしています。

家事や地域活動、有償ボランティア活動を行う時間帯には、自分の希望する活動（市内企業での仕事や、食事の配達など）を選んで実践しています。

# 6月は環境月間

問 環境政策課 ☎22-5342

～環境にちょっと良いことを見つけて、もっと豊かな暮らしに～

市内の家庭から出る一人一日当たりのごみの量は、約552グラム(令和5年度)。これを、平成29年度の544グラムまで削減することを目指す「チャレンジ30運動」を展開中です。



▲チャレンジ30運動の詳細はこちら

## ■生ごみを減らそう

生ごみの約80%は水分です。水気を切るにより、量を減らすことができます。生ごみを分解・乾燥して減量化する処理機や、たい肥にするコンポストを購入した世帯に、奨励金を交付しています。詳しくは二次元コードから。



## ■市公式 LINE が便利です

ごみの収集日を忘れないよう、当日朝にお知らせします。『食品トレイ』や『ハンガー』など、品名を入力して分別方法を調べることができます。登録方法など詳しくは二次元コードから。



## ■河川清掃に伴うごみを受け入れます

町内会等で河川等の清掃を行った際に出たごみは、次のいずれかの方法で処理してください。

- ①「河川清掃」等の貼り紙をつけて、定期収集日に各町内のごみステーションに出す。
- ②環境政策課に事前連絡の上、清掃センターに持ち込む。
- ③7月13日(日)午前7時30分から11時までの間に、旧第1清掃センター(北府一丁目3-20)北側のごみ受け入れ会場に持ち込む。



## ■不法投棄やポイ捨ては禁止

ポイ捨てされたごみが、河川などを通じて海に流れ込む「マイクロプラスチックごみ」問題が、地球規模での環境汚染を引き起こしています。ごみの不法投棄は犯罪です。絶対にやめましょう。

## ■野焼きは禁止

ごみの野外焼却は、一部の例外を除き、法律で禁止されています。違反した場合、罰金や罰則が科される場合があります。

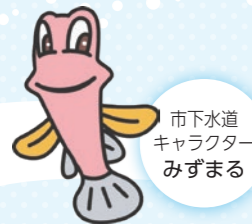

# 安全安心な下水道を未来に引き継いでいくために vol.1

## 適正な下水道使用料を検討します

問 上下水道課 ☎22-7922

下水道管の耐用年数は、約50年と言われており、昭和50年頃以降に敷設した下水道管の更新が、これから本格化していきます。下水道管を計画的に更新していくには、多額の費用が必要です。

人口減少や物価高騰などの課題に対応し、将来にわたり持続可能な下水道とするため、有識者や下水道使用者等で構成する「水道料金・下水道使用料等協議会」では、適正な下水道使用料について審議を行っています。

5月28日に行われた第1回の会議では、市の下水道の現状分析を行い、課題を整理しました。協議会では、今後も会議を重ね、適正な下水道使用料について結論をとりまとめる予定です。

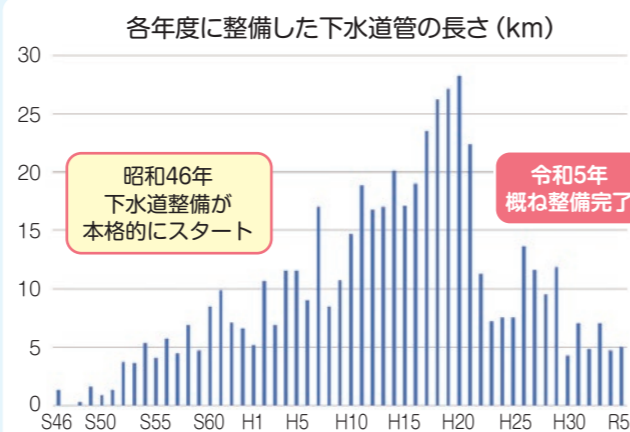

▲協議会の審議状況や開催予定はこちらから

# 健康のすすめ

問 健康増進課 ☎24-2221 FAX 24-5885  
✉ kenkou@city.echizen.lg.jp

あなたの未来を変える!

# ECHIZEN CITY 健康ステーション オープン

血圧や体脂肪率、握力など、健康に関する数値を「見える化」し、関心を高めてもらうため、様々な機器を使って自身の健康状態を測定、チェックできる健康ステーションを、6月9日にオープンしました。定期的に測定し、正しい生活習慣を身につけましょう。



- 場 所** 市役所2階 健康増進課窓口カウンター前
- 利用時間** 平日午前9時から午後5時まで
- 利用料** 無料(相談を含む)

## 様々な測定機器を取りそろえています

### 県内でここだけ! 話題のAGEsセンサ

過剰に摂取した糖と、体を構成するタンパク質が結びつくことで体内に生成されるAGEs(老化物質)の量を測定できます。※指先に光を当てて測定するため、痛みはありません。



### 健康ステーションのポイント

- ・ご自身で自由に測定できます。
- ・測定結果をもとに、利用時間中であればいつでも健康増進課の専門職(保健師、管理栄養士、歯科衛生士)に健康相談ができます。



▲健康ステーションの詳細はこちら

健康づくりのこころとからだの気軽に参加してください

参加無料 問 健康増進課 ☎24-2221

● **チャレンジ教室** ……生活習慣病予防のための運動  
と き 7月7日(月)午前9時半～11時 ところ 市民プラザたけふ4階 多目的ホール

各教室 参加費 1回100円 問 長寿福祉課 ☎22-3784

● **いきいき運動広場** ……映像を見て行う体操や身体機能の維持・向上のための運動  
と き 金曜日 午前9時半～11時 ところ 市民プラザたけふ4階 多目的ホール  
と き 火曜日 午前9時半～11時 ところ あいばーく今立 多目的ホール  
と き 木曜日 午後1時～2時半 ところ シビィ2階

● **いきいき運動広場パーワ** ……椅子に腰かけて行うプログラムが中心の新規参加者向けの教室  
と き 火曜日 午前9時半～11時 ところ 市民プラザたけふ3階 多目的室1  
と き 火曜日 午前9時半～11時 ところ あいばーく今立 多目的ホール  
と き 火曜日 午前10時15分～11時45分 ところ シビィ2階

● **男の貯筋講座** ※男性限定 ……体力測定や道具のいらない筋肉トレーニング  
と き 月曜日 午前10時15分～11時45分 ところ シビィ2階  
と き 金曜日 午後1時半～3時 ところ 社会福祉センター 多目的ホール

※祝日は休みです

※市民プラザたけふ…アル・プラザ武生3・4階

2025年6月号 ● 越前市広報 6



広報の内容について、不明な点は各記事の問い合わせ先に問い合わせるか、二次元コードで確認してください。費用がかかるものに限り、金額を掲載しています。

### こしの都ネットワーク

こしの都9チャンネルTV(デジタル091ch)  
●越前市情報ナビ (2週間放送) 毎日7:30・12:30・19:30

6月14日(土)~27日(金) あなたの未来を変える -ECHIZEN CITY 健康ステーション-

### たんなん夢レディオ

毎週月曜日更新 FM79.1MHz Liveでも配信  
●「越前市民ふれあい情報」 平日8:00-13:00・16:30-19:30 土日8:00-17:30

6月16日(月)~29日(日) かこさとしふるさと絵本館 紙芝居コンテスト作品募集

### 6月の納税 納期限:6月30日(月)

●市・県民税…… 第1期または全期一括【夜間納税相談日】 午後7時まで  
●とき 6月30日(月) 7月 8日(火)  
問 税務課 ☎22-3015

### 市の人口 5月1日現在 ( )内は前月比

●世帯数…32,570世帯(+8)  
●人口…80,180人(▲84) [男 39,701人 女 40,479人]

### 市の求人倍率 3月分 ( )内は前年同月比

●越前市…1.45倍 (▲0.18)  
●全国…1.26倍 (▲0.02)

### 皆さんの市政に対するご意見をお寄せください

☎22-1122 FAX 24-3307  
✉ koutyou@city.echizen.lg.jp  
市役所1階と今立総合支所に設置してある市民提案箱もご利用ください。  
市政に対するご意見▶

## お知らせ

### 農地転用には許可が必要です

問 農業委員会(農政課) ☎22-7439  
農地(登記地目が田や畑)を住宅や資材置場などの農地以外の用地にする場合は、一時的なものであっても工事着工や造成する前に許可が必要です。許可なく着工した場合は、農地法違反となります。申請方法は二次元コードを確認してください。  
※立地や目的が要件を満たさない場合は許可されません。

### 農業振興地域からの除外申出は7月31日(木)まで

問 農政課 ☎22-3009  
農業振興地域内の農用地区域内にある農地は、農地転用申請の前に農業振興地域除外の申出が必要です。除外の決定には約1年かかります。時間に余裕を持って申し出てください。  
※位置や計画内容によっては除外できないことがあります。

### 口腔機能をチェックしましょう

問 長寿福祉課 ☎22-3784  
対象の人は、無料で歯科健診を受けることができます。食べにくい、飲み込みにくい、むせるなど、気になる症状がある人は、ぜひ受診を。  
とき 令和8年3月31日(火)まで  
ところ 市内の歯科医院 (歯科医師会指定医院)  
対象 市内に住む65歳以上の人で介護保険サービスを受けていない人  
※事前にかかりつけの歯科医院に予約してください。

### マイナンバーカード 時間外手続き

問 窓口サービス課 ☎22-3001  
市役所開庁時間でのカードの受け取り、電子証明書更新の手続きが難しい人は、時間外窓口を利用してください。※要事前予約  
とき 6月26日(木) 7月24日(木) 午後5時40分~7時30分 7月12日(土) 午前8時45分~正午  
ところ 本庁1階⑥番窓口付近  
予約専用電話 ☎42-7313

### 市シルバー人材センター 初年度会費割引

問 市シルバー人材センター ☎24-5530  
越前市にお住まいの60歳以上の人の生きがいづくりや健康維持等のため、仕事を紹介します。令和7年度中に入会者は、初年度年会費から2,000円を割り引きます。



### 再生品の提供

問 利再来館 ☎28-1390  
再生可能な品物を修理し、再生品として提供します。再生品は、南越清掃組合のホームページに掲載します。  
応募期間 7月2日(水)~17日(木) 午前9時~午後4時 土・日曜日、祝日は休みです。  
ところ 利再来館展示場 (第2清掃センター内)  
当選発表 7月23日(水) ※電話で連絡します。  
引取期間 7月24日(木)~26日(土) ※当組合での配達ではできません。

## みんなの心をつなぐ 手話言語 ミニ手話講座



問 社会福祉課 ☎2213004  
手話への理解促進と手話の普及のため、日常で使える簡単な手話を毎月紹介しています。

### 今月の手話 「雨」

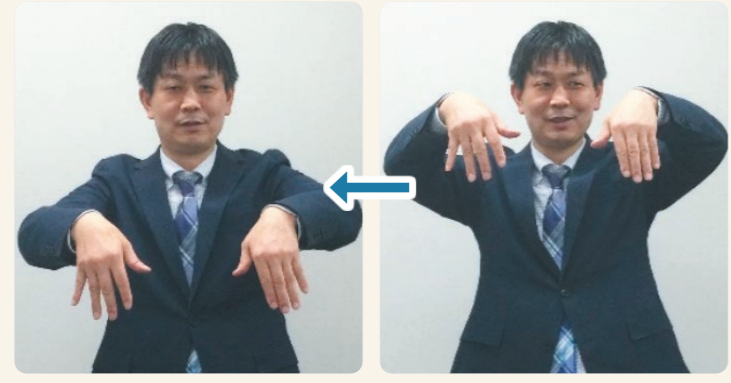

両手の指先を軽く開き、手の甲を相手側に向けて繰り返し下におろします。雨が上から降ってくる様子を表します。雨の強弱によって、手を動かす速さや表現が変化します。

市ホームページで動画を配信しています。写真では伝わらない手話の動きをご覧ください。



### 市営墓地を使用したい人へ

問 窓口サービス課 ☎22-3396  
対象 市内に住民登録があり、3年以内にお墓を建立できる人(1世帯1人まで)  
※既に市営墓地を使用している人や使用している同居家族がいる人は対象外  
募集区画等 二次元コードから確認してください。  
※当初使用料について、角地は1万円、前列地は5千円を加算します。  
申込場所 窓口サービス課 今立総合支所  
申込期限 7月15日(火)午後5時  
持ち物 印鑑(認め印可)、身分証明書(運転免許証など)  
※申し込み多数の場合は抽選  
抽選日時 7月29日(火)午後7時  
抽選会場 市生涯学習センターeホール  
※使用者が選定されなかった墓地については、令和7年度内に限り、随時募集を予定しています。申込期間終了後でも市営墓地を使用したい人は、問い合わせてください。



### 条例素案への意見等を募集

問 人事・法制課 ☎22-3211 FAX24-3307  
✉gyousei@city.echizen.lg.jp  
新たな条例の制定に向けた条例の素案への意見、改善案を募集し、その結果を反映させることで、より良いものにしていきます。  
募集期間 7月18日(金)まで  
応募方法 郵送、ファクス、メール。詳細は二次元コードから確認してください。  
名称 越前市民の幸福に関する条例(素案)  
施行日 未定  
目的 市民の誰もが幸福を実感できる越前市を目指し、市の政策を進めていくため、その基本となる考え方や取り組みの方向性を定めるものです。

### 条例の構成

1. 基本となること(「幸福を実感できるふるさとづくり」を進める際の基本的な考え方や市の役割など)
2. 取り組みの方向性
3. 取り組みの進め方

### 大規模小売店舗立地法に基づく届出書を縦覧中

問 産業政策課 ☎22-3047  
県に提出された大規模小売店舗立地法に基づく新設届出書を縦覧しています。縦覧期間中、地域住民は店舗周辺的生活環境保持のために配慮すべき事項について、県に意見を述べるすることができます。  
対象店舗 ドラッグコスモス国高店  
所在地 国高二丁目42字東深田6番1外3筆  
縦覧期間 8月15日(金)まで 午前8時30分~午後5時15分 土・日曜日・祝日を除く  
縦覧場所 産業政策課

## 募集

### エコビレッジ 交流センター指導員

問 坂口地区うららの町づくり振興会 ☎28-1046  
環境教育の拠点である越前市エコビレッジ交流センターで働く指導員を募集します。自然豊かな環境の中で、環境学習講座の企画や施設の維持管理事務等の仕事をしてみませんか。  
※詳しくは二次元コードを確認してください。

# 熱中症に要注意！～危険な暑さから身を守る行動を～



熱中症は、屋外だけでなく、室内で何もしていなくても発症する危険性があります。救急搬送されたり、場合によっては死に至ることもあります。子どもや高齢者は、特に注意が必要です。

## 熱中症にならないために

- ・扇風機やエアコンで温度をこまめに調節
- ・のどの渇きを感じていなくても、こまめに水分、塩分などを補給
- ・外出時には、日傘や帽子を着用
- ・天気のよい日は日陰でこまめに休憩
- ・吸湿性、速乾性のある通気性の良い衣服を着用
- ・保冷剤、氷、冷たいタオルなどでからだを冷やす

## クーリングシェルターが利用できます

外出時に危険な暑さに見舞われた場合や、自宅に冷房設備がない場合に、一時的に暑さをしのぐことのできる場所が「クーリングシェルター」です。図書館や公民館、ショッピングセンターなど、市内約40か所に設置しています。



## 男女共同参画パネル展



**問** 市民協働課 ☎22-3293  
6月は男女共同参画月間。世界共通の課題である男女共同参画社会の実現に向けて、目で見て理解を深めるために啓発パネル展を開催します。  
**とき** 6月30日(月)まで  
**ところ** 市民プラザたけふ3階 展示スペース  
※男女共同参画に関するアンケートに回答した方に、啓発グッズをプレゼントします。

## 関連企画

### ■ライフスタイルセミナー

**問** 男女共同参画センター(あんだんて) ☎24-4446  
メイクを通じて自己肯定感を高めるセミナーです。  
**とき** 6月29日(日) 午後1時30分～3時  
**ところ** 万葉菊花園 研修会議室  
**講師** 青山 恵子 氏  
**申込方法** 二次元コード(※要申込)



## 越前市の文化を体験 あそぼう まなぼう



**問** 市文化協議会事務局 ☎23-6123  
あそぼうまなぼう実行委員長 神門 ☎090-1635-8253  
お茶やお花・俳句・吟舞や琴などの文化活動を親子で体験できます。  
**とき** 7月19日(土) 午前10時～午後3時  
受付開始 午前9時  
**ところ** 市文化センター  
**対象** 中学生までの子どもとその家族  
※6歳以上は、子どもだけで参加可  
**参加費** 子ども 500円  
大人 当日受付で案内

## 越前千代鶴の館

池ノ上町48-6-1 ☎22-1241 火曜日  
開館 午前9時～午後5時



### ●伝統工芸士による手研ぎ教室

包丁の研ぎ方を学ぶ刃物に親しむための体験教室です。  
**とき** 7月12日(土)午前10時～正午、午後1時～3時  
**定員** 各10人(要予約)  
**講師** (株)高村刃物製作所 高村 光一 氏  
**持ち物** 包丁(1人1本まで)、砥石(なくても可)

### ●企画展「かじのかんじ」

鍛冶や刃物に関する漢字を紹介します。  
**とき** 前期 7月19日(土)～8月9日(土)  
後期 8月10日(日)～31日(日)

## 万葉菊花園

余川町22-96-1 ☎27-7800 月曜日、祝日の翌日  
開園 午前9時～午後5時(入園は午後4時半まで)

### ●花の絵と写真コンクール 作品募集

はがきサイズの花の絵や写真を募集します。入賞者には粗品を進呈します。  
**募集作品** オリジナル作品の原画(コピー不可)  
※1人5作品まで※作品は原則返却無し  
**募集期間** 7月18日(金)～9月12日(金) 必着  
**対象** 写真部門 年齢制限なし  
手描き部門 中学生以下の部・高校生以上の部  
**応募方法** 万葉菊花園まで郵送または持参。  
作品の裏面に氏名、郵便番号、住所、電話番号、年齢を記載。生徒・園児は学校名(園名)も記載。

## 障がいのある方の相談会

**とき** 7月5日(土)  
**ところ** 市生涯学習センター  
**■パソコン相談会**  
**とき** ①午前11時 ②午後1時 ③午後2時  
※各定員2人、各50分間  
**ところ** 会議室1  
**内容** Word・Excel・デジカメ写真の取り込み方法等を、講師から1対1で学べます。画面読み上げソフトや支援機器、iPadの支援アプリの体験もできます。  
**対象者** 県内在住の障がい者  
**申込方法** 福井県障害者ITサポートセンターへ電話(0776-27-1555)

**■110番地区相談会**  
**とき** ①午前11時～午後3時 担当職員による一般相談  
②午後1時～3時 弁護士、社会保険労務士による専門相談  
**ところ** 会議室2・3  
**対象者** 身体・知的・精神等に障がいのある方やご家族、関係者  
**申込方法** 福井県障害者社会参加推進センターへ電話(0776-27-1632)またはファクス(0776-25-0267)※事前予約の人を優先

## 催し

## CONNECT FESTIVAL! 2025



**問** 市「みんなの食堂」実行委員会 ☎090-3769-4370  
国籍や性別にとらわれずに、自分を表現できる場を提供するイベントです。越前市内の高校生から20代までの若者が企画しています。体験イベント、ステージイベント、キッチンカーがあります。  
**とき** 6月22日(日) 午前10時～午後3時30分  
**ところ** 市生涯学習センターeホールとその周辺

## 相談

### 遺言・終活教室

**問** 安心ゆいごん・終活の会 ☎22-0092  
行政書士が遺言や終活のポイントや注意点を説明します。  
**とき** 7月7日(月) 午後1時～3時 ※要予約  
**ところ** 生涯学習センター会議室  
**参加費** 500円  
**申込方法** 電話

## オープンシェアオフィス 入居団体を募集



**問** 市民協働課 ☎22-3293  
市民プラザたけふ3階のオープンシェアオフィス(事務や作業、打合せのスペースを共有するオフィス空間)に入居する団体を募集します。  
**応募団体数** 若干数  
**入居期間** 11月1日(土)から3年間  
**応募締切** 7月14日(月)  
※詳しくは二次元コードを確認してください。

## たけふ菊人形スタッフ・出店者を募集します

### 出店者(物販・飲食)

**問** たけふ菊人形まつり実行委員会(武生商工会議所内) ☎23-2020  
**募集内容**  
①物販コーナー  
・自己販売(出店者自身で販売を行うもの)  
・委託販売(出店者と販売者が異なるもの)  
②フードコート出店  
※指定テントの設置・撤去等の費用および水道光熱費は、出店者の実費負担  
③移動販売車出店  
**申込締切** 7月25日(金)  
※申込多数の場合、実行委員会で審査のうえ、決定します。  
※詳しくは二次元コードを確認してください。

### スタッフ

**問** たけふ菊人形まつり実行委員会(にぎわい創出課内) ☎21-0175  
**勤務期間** 9月下旬～11月上旬  
※業務内容により異なります。  
**職種、募集人数、給与**  
①・事務補助およびチケット販売  
・おみやげ販売  
・OSK会場整理  
・根巻・園芸  
各職種6人 1,000円/時  
②宿直  
3人 8,125円/回  
③菊プランター運搬  
15人 1,100円/時  
※軽トラック持ち込みの人は手当あり  
**応募締切** 8月8日(金)  
※詳しくは二次元コードを確認してください。



**エコビレッジ交流センター**  
湯谷町25-25-2 ☎28-1123 開午前9時～午後10時 休月曜日、祝日の翌日、第3日曜日



- 夏の野山で染め物体験  
と き 7月5日(土) 午前9時～正午  
定員 10人 参加費 1,500円
- 里山の夏を見つけよう  
と き 7月12日(土) 午前9時30分～11時  
定員 20人
- 親子で遊ぼう！お山やビオトープでいきもの探し  
と き 7月13日(日) 午前10時～午後1時  
定員 親子10組
- 部子山に行こう！  
と き 7月20日(日) 午前8時10分～正午  
集合場所 あいぱーく今立 定員 10人 参加費 200円

**式部ふれあい館**  
国高一丁目13-11 ☎23-0047 開午前9時～午後9時 休月曜日、祝日の翌日



- 似顔絵教室  
似顔絵を書くコツを学びます。  
と き 7月24日(木)～10月2日(木)  
毎週木曜(全10回) ※8月14日を除く  
午前9時30分～11時30分  
定員 12人 費用 2,000円
  - 陶芸体験 手つき小鉢作り  
目玉焼きを電子レンジで簡単に作ることができる小鉢です。  
と き 7月10日(木)  
午前9時30分～11時30分  
定員 10人 参加費 1,100円
- 

**文化センター**  
高瀬二丁目3-3 ☎23-5057 休年末年始他 開午前9時～午後10時



- 音♪はもん ティータイムコンサート  
ソプラノ4人、ピアニスト2人によるアンサンブル「音♪はもん」が贈る素敵なコンサートです。  
と き 6月29日(日) 午後1時 ところ 大ホール  
入場料 一般2,000円、友の会1,000円  
高校生以下500円※全席自由席、ワンドリンク付
- えちぜんスターフェスティバル  
市内で活躍するアマチュアバンドが大集結します。  
と き 7月6日(日) 午前10時～午後4時  
ところ 小ホール  
入場料 一般1,000円、友の会500円、25歳以下500円

**いまだて芸術館**  
栗田部町11-1-1 ☎42-2700 開午前9時～午後5時(催事がある場合は午後10時) 休年末年始他



- Touch! Digital Arts Hall 2025  
デジタル技術によるアートやVR技術を活用した臨場感あふれる体験を楽しめます。  
と き 7月5日(土)、6日(日)  
午前10時～午後4時
  - 和紙あ〜と・くす玉教室  
和紙で風鈴を作ります。  
と き 7月17日(木)  
午前の部 午前10時～正午  
午後の部 午後1時30分～3時30分  
定員 各20人(要申込) 参加費 1,300円
- 

**ハツ杉森林学習センター**  
別印町19-1-1 ☎42-3800  
info@yatsusugi.jp 開午前8時半～午後5時15分 休火曜日、第3日曜日(12月～3月冬期休館)



- パパ・ママのためのアウトドア講座  
と き 6月29日(日) 午前10時～午後3時
- 押し花教室  
と き 7月12日(土) 午前10時～午後3時
- みちくさクッキング教室「野草カレー」  
と き 7月18日(金) 午前10時～午後1時
- フォト教室  
と き 7月19日(土) 午前10時～午後3時

**紙の文化博物館**  
新在家町11-12 ☎42-0016 休火曜日 開午前9時半～午後5時(入館は午後4時半まで) ※卯立の工芸館との共通料金です。

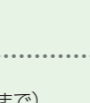

- 越前和紙からつながる環境素材展  
越前和紙の歴史を振り返りながら、和紙と環境にやさしい新素材のつながりを紹介します。昨今、海に大量に流入するプラスチックが問題となる中、和紙と同じ木材などの植物由来の原料から作られる脱プラスチック素材をご覧ください。  
と き 7月2日(水)～9月15日(月・祝)  
料金 大人300円  
団体(15人以上)200円  
高校生以下無料

**紫ゆかりの館**  
東千福町21-12 ☎43-5013 開午前9時～午後5時 休月曜日



- 越前漆器 お椀絵付け体験  
現役の越前漆器職人の指導のもと、絵筆でお椀に絵付けをします。絵付けしたお椀は当日持ち帰ることができます。  
と き 7月26日(土)  
①午前10時  
②午後1時  
③午後2時45分  
※各1時間15分間  
定員 各8人 対象 小学1年生以上  
参加費 1,500円  
申込方法 電話  
申込期間 6月26日(木)～7月11日(金)
- 

**生涯学習センター えちぜん市民大学**  
府中一丁目13-7(市役所内西棟) ☎22-3005  
center@city.echizen.lg.jp



- 越前鳥の子紙～手漉き技術を次世代へ繋ぐ～  
と き 7月5日(土) 午前10時30分～正午  
ところ 市民プラザたけふ4階多目的ホール 定員 50人  
講師 越前生漉鳥の子紙保存会 会長 柳瀬晴夫氏
- ショート動画デビュー！撮影から編集まで(全3回)  
と き 7月24日(木)、25日(金)、30日(水)  
午後1時30分～3時  
ところ 生涯学習センター 和室 定員 15人  
講師 (合)コンテンツラボ 白髭パーバラ氏、福田将人氏

**武生公会堂記念館**  
蓬萊町8-8 ☎21-3900 休月曜日(月曜が休日の場合は翌平日)、休日の翌日 開午前10時～午後6時(入館は午後5時半まで)



- 2025日本・ドイツ交流神和紙展  
神和紙(越前和紙)を使ったドイツ人作家と日本人作家たちの合同作品展です。日本一の越前和紙を素材としてつくった現代美術作品の表現をお楽しみください。  
と き 6月22日(日)～29日(日)  
ところ 展示室2、貴賓室、展示室3
- 関連展**  
と き 6月22日(日)～29日(日)  
ところ 越前和紙の里 卯立の工芸館

**ふるさとギャラリー 叔羅**  
東千福町17-17 ☎23-5811 休月曜日 開午前10時～午後6時(入館は午後5時半まで、最終日は午後4時まで)



- 兵律子 和紙アート・くす玉作品展  
くす玉作家として長年活動する兵律子氏が越前和紙を使って制作した和紙アートやくす玉を展示します。  
と き 6月28日(土)～7月13日(日)



**鯖トピ** 鯖江市 イベント情報

**さばえ環境フェア2025**  
エコサバであそぼう！

▲申込フォーム

家族で環境について楽しく学べるイベントを開催します。

- 日時 6月15日(日) 1部:9時30分～正午 2部:13時～15時30分
- 場所 鯖江市嚮陽会館
- 内容 ・SDGsに関する展示コーナー  
・市内外企業による環境活動の展示や体験コーナーなど
- 入場料 無料
- 申込方法 申込フォーム
- 問合せ先 環境フェア実行委員会事務局(エコネットさばえ) ☎52-0050



今年も当教室より  
**東大、名大、福大医医、早稲田 他難関校**  
**多数合格!!**  
 合格者のほぼ全員が小中からの生徒です。  
 当教室は **小中高一貫塾**です。対象 **小3~高卒生**  
 現在 全学年体験授業受付中 詳しくはお問い合わせください。  
**武生進学教室 東進衛星予備校**  
 ☎ 22-2975 受付時間: 毎日午後5:00~9:30

補聴器 オーディカ 専門店 **Audika** 期間限定キャンペーン実施中  
 ご相談特典 聴こえの相談でクオカードプレゼント!  
 今だけ LINE友達登録でクオカードプレゼント!  
 さらに補聴器のご購入で追加特典もご用意!ご来店をお待ちしております。  
 聴こえ、にお困りの方がゆっくり相談できる店  
**Audika 武生店**  
 アルプラザ武生 西口前  
 越前市府中1-12-23 ●駐車場は店舗へご相談下さい  
 ☎ 0120-200-177 ご予約がおすすめ  
 営業時間▶9~17時 定休日▶日・月・祝日 TEL 0778-22-1292

限定授与  
**伝統工芸の神様を祀る神社の切り絵 御朱印セット**  
 御朱印2種類1セット **2000円**  
 御朱印・御首題を授与している市内36社寺を掲載!  
 掲載社寺の情報はこちら  
**販売・設置場所**  
 ①越前たけふ観光案内所 道の駅「越前たけふ」内 ☎0778-42-5257 9:00~12:00、13:00~18:00 (左記の時間でも対応できない場合がございますのでご了承ください。)  
 ②観光・匠の技案内所(ハピラインふくい 武生駅前センチュリープラザ1F) ☎0778-24-0655 9:00~18:00

御朱印・御首題巡りパンフレット **無料配布**  
 越前国府の御朱印・御首題巡り  
 伊部印刷株式会社 ☎0778-23-5037  
 メール city-koho@ibeinsatsu.co.jp 担当/高橋

『越前市広報』に広告を掲載しませんか?  
 『越前市広報』へ広告を掲載して下さる広告主を募集しています。広報紙の1回あたりの発行部数は約28,350部で大きな宣伝効果があります。会社のPRや商店の売り出しなど、この機会に広報紙の「有料広告」をご利用ください。  
 【お申込み先】伊部印刷株式会社 ☎0778-23-5037  
 メール city-koho@ibeinsatsu.co.jp 担当/高橋

今月号の **読者プレゼント**  
 アンケートに答えて、ステキな賞品をGET  
**日野あられ直売所で使えるお買物券 1,000円分を30名様にプレゼント!!**  
 醤油味や県内ブランドの味など様々なおかしを製造開発しております。是非お立ち寄りください。  
**応募方法** 官製ハガキまたは右記のアンケートフォームに、必要事項をご記入の上、ご応募ください。ご当選者には、7月20日頃に当選ハガキが郵送されます。  
**必要事項** ①郵便番号 ②住所 ③氏名 ④年齢 ⑤職業 ⑥電話番号 ⑦今月号で関心をもった内容 ⑧今後特集してほしい行政情報 ⑨広報紙に対する満足度を5段階で評価(※5が良い) ⑩広報紙に対するご意見  
**応募先** 官製ハガキでの応募先▶〒915-0801 越前市家久町29-8-1 伊部印刷株式会社 「越前市広報6月号読者プレゼント係」アンケートフォームでの応募先はこちら▶  
**応募期間** 7月15日(火)まで ※ハガキの場合、当日必着



**日野あられ直売所**  
 (越前市稲寄町7-7-1)  
 定休日/土・日・祝日、年末年始、お盆(8月13日~17日)  
 営業時間/10:00~17:30



それぞれ申し込みが必要です。電話で申し込んでください。

**中央図書館** ☎22-0354 開館 午前9時30分~午後6時(水・金曜日は午後7時) 休館 月曜日、第1木曜日  
**今立図書館** ☎43-0229 開館 午前9時30分~午後6時(金曜日は午後7時) 休館 月曜日、第4木曜日、祝日

**ALT とえいごであそぼう**  
 ALTの先生による絵本の読み聞かせやゲームなどで遊べます。  
**とき** 7月12日(土) ①午後1時30分から ②午後2時30分から  
**ところ** 中央図書館 **定員** 各20人  
**対象** ①幼児(4~6歳程度) ②小学生

**ガラスペンで美文字講座**  
 人気が高まっているガラスペンで文字を書きましょう。  
**とき** 7月5日(土) 午前10時~11時30分  
**ところ** 中央図書館 **定員** 15人  
**対象** 高校生以上  
**申込期間** 6月20日(金) 午前9時30分から受付

**かこさとし ふるさと絵本館「苺」** ☎21-2019 開館 午前10時~午後6時 休館 火曜日、祝日の翌日

**きよみの英語であそぼう**  
 絵本館イベントでおなじみの清美先生による、英語で絵本の読み聞かせ、手遊び、わらべうたなどを楽しみましょう。  
**とき** 6月28日(土) 午前10時30分~11時30分 **定員** 20組

**越前市民総合文化祭** 市民文学祭実行委員長 ☎090-4682-8123(岡田) 市民文学祭の作品を募集します。  
 ●詩、短歌、俳句、川柳部門  
 ・1人3点まで  
 ・応募様式 400字詰原稿用紙(縦書) ワードプロ原稿、専用応募用紙  
 ●作文、読書感想文、創作・童話、随筆、小説部門  
 ・1人1点まで  
 ・応募様式 400字詰原稿用紙(縦書) ワードプロ原稿  
 ・創作・童話、随筆、小説は20枚以内  
 ●応募資格 市内在住又は市内に通勤、通学している小学生以上の人、市内公民館の講座受講生  
 ※応募は1人1部門まで(小中学生、高校生は複数部門に応募可)  
 ●応募期間 8月20日(水)~9月25日(木) (当日消印有効)  
 ●審査発表 11月下旬に入賞者に通知  
 ●表彰 12月中旬に表彰式を予定  
 以下の事項を記載して、中央図書館または今立図書館に郵送または持参して応募  
**一般応募** 部門名、氏名(ふりがな)、ペンネーム可(本名記載)、郵便番号、住所、電話番号、年齢  
**小中学生、高校生** 部門別、氏名(ふりがな)、学校名、学年

クロモジやドクダミなど、江戸時代以前から生活の中で有効活用されてきた「和ハーブ」。ハツ杉森林学習センターの敷地には、1年を通じて100種類以上の和ハーブが生息します。センター内の和ハーブを鑑賞できる全長約1.1kmの散策路「ハツ杉和ハーブロード」が完成しました。四季折々の和ハーブの姿を、ぜひお楽しみください。  
 #越前市 #和ハーブ #ハツ杉森林学習センター  
 日々の活動を投稿中!ぜひフォローしてください  
 X Instagram Facebook  
 ようこそ市長室へ





# 無料相談

※祝日は、相談を行いません。 ※市民プラザたけふ…アル・プラザ武生3・4階

相談内容	日時	場所[問合先]	相談内容	日時	場所[問合先]
行政	毎月第2火曜日 9:30~12:00 最終受付11:30	市民プラザたけふ(3階) [行政相談センター ☎0776-24-0403]	結婚 (婦人福祉協議会)	毎月第1・3水曜日 第4土曜日 13:30~15:30	市民プラザたけふ(3階) [経営戦略室 ☎22-3428] ※電話での相談はできません。 ※第4土曜日は、本人のみ対象です。
	毎月第2水曜日 13:30~16:00 最終受付15:30	社会福祉センター(今立) [行政相談センター ☎0776-24-0403]		子育て	毎日(毎月第2月曜を除く) 9:30~17:30
人権	偶数月の第3火曜日 9:00~12:00	市民協働課 ☎22-3293	月~金曜日 9:00~17:00		国高保育園 [フォルマシオン ☎23-6318] 認定こども園 あわたべ [子育て支援センターいまだて ☎42-2511]
	月~金曜日 8:30~17:15	福井地方法務局武生支局 ☎22-0194	月~金曜日 10:00~15:00		ショッピングセンター シピィ 2階 [子育て支援センター 一陽 ☎090-3764-0862]
法律	毎月第1・3木曜日 9:30~12:00	市民プラザたけふ(3階) 中会議室2 [社会福祉協議会 ☎22-8500] ※要予約(1カ月前から可)	毎週月・水・木曜日 10:00~15:00	ハーツたけふ店 [ハーツきつづたけふ ☎0120-54-3415]	
	毎週水曜日 13:30~15:00	文化センター[福井弁護士会 ☎0776-23-5255] ※要予約	身体・知的障がい	月~金曜日 8:30~17:00	相談支援センターゆい (社会福祉協議会) [矢船町8-12-1 ☎22-8502]
	毎月15日前後 13:00~16:00	武生商工会議所 ☎23-2020 ※日時は問い合わせてください。		精神障がい	月~金曜日 8:30~17:00
毎月8日前後 13:00~16:00	武生商工会議所 ☎23-2020 ※日時は問い合わせてください。	ひきこもり福祉全般	月~金曜日 8:30~17:00	社会福祉課 福祉総合相談室(2階) ☎42-5788	
消費生活	月~金曜日 8:30~17:00	市民プラザたけふ(4階) [消費者センター ☎22-3773]	ひきこもり	月~金曜日 9:00~16:00	フリースペースいっぽ [府中二丁目7-19 ☎29-3637] ※面談、土日・祝要予約
こころの健康	毎月第2月曜日 18:00、19:00	生涯学習センター 1階 [健康増進課 ☎24-2221] ※要予約	高齢者	月~金曜日 8:30~17:00	長寿福祉課 ☎22-3784
	毎週月曜日 13:00~16:00	社会福祉センター(今立) [こころの相談室 ☎42-3939] ※面談は要予約	暮らし・仕事	月~金曜日 8:30~17:00	市民プラザたけふ(4階) [自立相談支援センター ☎22-8500]
性暴力	24時間 365日対応	性暴力救済センター・ふくい ひなぎく 携帯電話、NTTアナログの 固定電話からは #8891 (はやくワンストップ) NTTひかり電話からは ☎0120-8891-77 ※通話料無料	労働トラブル	月~金曜日 8:30~17:00	福井県労働委員会 ☎0776-20-0597
	子どもと家庭・ひとり親家庭・離婚・DV	月~金曜日 8:30~17:00	経営・創業 ※休業日の場合は、翌営業日	月~金曜日 8:30~17:30	武生商工会議所 ☎23-2020 ※要予約
性別の違和や同性愛	24時間 365日対応	よりそいホットライン[専門ライン 4番 ☎0120-279-338]	ポルトガル語による経営相談	月~金曜日 9:00~17:00	越前市商工会本所 ☎43-0877 ※要予約
家庭教育サロン(子育て)	月~金曜日 8:30~17:15	生涯学習・文化財課 ☎22-7459	空き家	毎月第4木曜日 13:00~16:00	武生商工会議所 ☎23-2020 ※要予約 ※ポルトガル語通訳同席
ヤングテレホン	月~金曜日 8:30~17:15	愛護センター (生涯学習・文化財課内) ☎23-6699		7月19日(土) 10:00~15:30 ※要予約	生涯学習センター会議室2・3 [(一社)活かそっさ空き家 ☎090-3972-1619]

休日診療当番医 ☎21-8877 (診療時間9:00~17:00)の案内

子ども救急医療電話相談

☎#8000 平日 19:00~ 土曜日 13:00~  
日曜日・祝日 9:00~ いずれも翌朝9:00まで

おとなの救急医療電話相談

☎#7119 受付 24時間365日

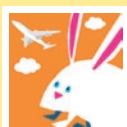

越前市広報をデジタルブックで

スマートフォンなどで「カタボケ」アプリまたはブラウザ版  
版を利用し、市広報を読むことができます。多言語翻訳  
訳や、自動音声読み上げの機能にも対応しています。



各種SNSでも  
さまざまな情報を  
お届けしています。



本文には見やすく読みまちがえ  
にくいユニバーサルデザインフォ  
ントを採用しています。



越前市広報は環境に優しい  
植物油インキを使用しています。