

# 越前市 広報

特集 祝 2つのユネスコ登録

1  
2026

vol.244

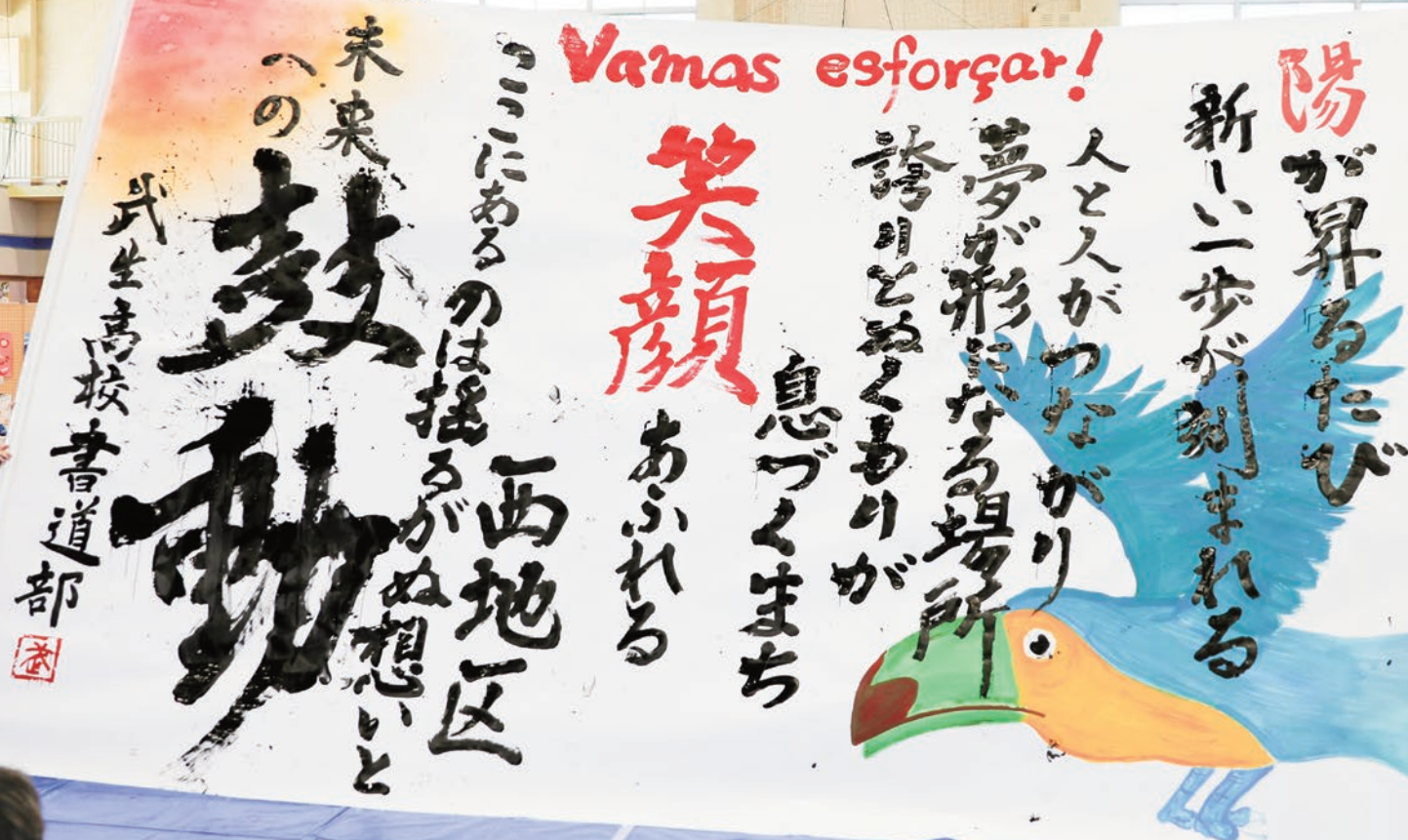

## 地域に根付く書の文化! 書のまちづくり

昨年行われた西地区文化祭。武生高校書道部の生徒が書道パフォーマンスを披露し、会場が大いに盛り上がりました。

文化庁がユネスコ無形文化遺産への登録を提案している「書道」。越前市には、万葉や国府の時代から書の文化が息づいており、市は、書の文化を通じて地域の魅力を高める「書のまちづくり」を進めています。



# 祝 2つのユネスコ登録

## 01

### ユネスコ創造都市ネットワーク加盟

問 文化県都推進課 ☎22-7434

昨年10月31日、ユネスコ創造都市ネットワークへの越前市の加盟が決定しました。

創造都市ネットワークは、平成16年にユネスコ（国際連合教育科学文化機関）が創設した国際的な枠組み。地域固有の文化を活用して地域の魅力や競争力を高め、持続可能なまちづくりを目指すものです。現在加盟しているのは、408都市。加盟都市の間で知識や経験、優良事例を共有したり、専門家や芸術家の交流事業を展開しています。

ネットワークには、文学や映画、音楽など8つの分野があります。越前市が加盟したのは、伝統工芸や伝統芸能を表す「クラフト＆フォークアート」分野。この分野には、国内3都市（越前市、石川県金沢市、兵庫県丹波篠山市）を含む、世界80都市が加盟しています。



市は今後、他の創造都市との交流や連携を通じて、市の伝統工芸を磨き上げるとともに、ユネスコが主催する国内外の会議等の場において越前市の魅力を発信していきます。

#### ■ロゴマーク完成

創造都市として国内外で活動を行うにあたり、象徴となるロゴマークを作成しました。

ロゴマークは、市内在住で海外でも活躍中のデザイナー、aiki Mikiさんがデザイン。マークには、越前和紙や越前打刃物、越前筆筒のほか、コウノトリや日野川があらわれています。また、「越前」の文字は、指物の飾り棚や金具をイメージした作りとなっています。

ロゴマークは、ユネスコの承認を得た上で、産地での掲出やグッズへの掲示などを行います。



## 02

### 越前鳥の子紙 ユネスコ無形文化遺産に登録

問 生涯学習・文化財課 ☎22-7459

#### ■「越前鳥の子紙」ってどんな紙？

雁皮のみを原料にした手漉き和紙で、室町時代には既に漉かれていました。かすかに黄みを帯びた色合いで、「鳥の子」という名前は卵の殻の色に似ていることが由来ともされています。

表面は滑らかで光沢があり、虫害に強く耐久性に優れていることから、古くは経典や貴重な書物、かな料紙などに使われていました。

繊維が短い雁皮を均一な紙に漉きあげるには、高度な技術が必要とされます。



▲登録決定をお祝いする職人のみなさん  
(12月11日 越前鳥の子紙研修場「とりこ」にて)

#### 登録までの歩み !!

##### 平成26年11月

石州半紙（島根県）、本美濃紙（岐阜県）、細川紙（埼玉県）の3つが「和紙：日本の手漉和紙技術」としてユネスコ無形文化遺産に登録

##### 平成27年3月

越前生漉鳥の子紙保存会を設立。手漉き技術の継承、原料となる雁皮の栽培活動などを展開

##### 平成28年1月

越前鳥の子紙が福井県無形文化財に指定

##### 平成29年10月

越前鳥の子紙が国の重要無形文化財に指定

##### 令和6年3月

ユネスコ無形文化遺産「和紙：日本の手漉和紙技術」への越前鳥の子紙の追加登録を提案

##### 令和7年3月

越前鳥の子紙の研修場「とりこ」完成（大滝町）

##### 令和7年12月

越前鳥の子紙のユネスコ無形文化遺産への追加登録が決定

伝統工芸を通じ地域と訪れる方を  
つなぐ宿の案内人として、みなさんのお越しをお待ちしています。



▲SUKUの案内人  
地域おこし協力隊 橋口美和さん

#### 産地の魅力アップへ！ 越前和紙バレー創造事業を推進中

無形文化遺産登録により、さらなる観光誘客が期待される越前和紙産地。市は、令和6年3月に策定した「越前和紙バレー創造事業整備計画」に基づき、産地の魅力アップに取り組んでいます。

越前和紙の里の玄関口にあるシンボルロード、和紙の里通り（昭和57年完成）では、年数経過により劣化した箇所を整備中です。せせらぎや花壇、ベンチの整備など、景観の向上を行っています。

越前和紙の里エリアでは、初めての宿泊施設となる工芸宿「SUKU」が完成し、昨年11月9日に開業。客室全3部屋には、内装や照明、クッションなどのインテリアにも越前和紙が使われ、宿泊しながら越前和紙を体感できます。エリア内に2棟目の建設も計画されています。

問 観光誘客課 ☎22-3007

#### 商品開発力や技術力の向上

他の創造都市との交流や情報交換を通じて、新商品のアイデアが生まれるほか、技術向上の可能性が広がります。

#### 越前市の元気と 市民のウェルビーイング の増進

#### 市民の誇り・愛着の醸成

ユネスコという国際的な機関から認められたことにより、市民のみなさんが、ふるさと越前市に一層の誇りと愛着を持つことができます。

#### 発信力の強化・知名度の向上

創造都市ネットワークの総会や、ユネスコのホームページなどを通じて、伝統工芸をはじめとする越前市の魅力を発信することが可能に。国内外で越前市の知名度や関心が高まります。

#### 販路や需要の拡大

越前市の質の高い伝統的工芸品が海外の人の目に留まり、商品の購入につながる機会が増えます。

#### 産地や産業の活性化

伝統工芸に関わる仕事が増え、新しい雇用が生まれます。越前市で働きたい人、Uターンや移住を考える人が増えます。



# 所得税・復興特別所得税 の確定申告

問 武生税務署  
☎22-0890

申告期間 2月16日(月)▶3月16日(月)

申告方法 次のいずれかの方法で申告してください。

## e-Tax (スマートフォン) での申告

- 場所を選ばずに申告ができるため、便利です。
- 右の二次元コードから申告してください。



## 申告会場での申告

と き 申告期間(土日・祝日を除く)の午前8時30分～午後4時  
※申告相談は午前9時～

ところ 武生税務署(中央一丁目6-12)  
※入場整理券が必要です。右の二次元コード(国税庁 LINE 公式アカウント)から事前に手続きを行ってください。  
※当日受付も行いますが、入場整理券の数に限りがあります。



## ふるさと納税制度を 利用した人へ

確定申告を提出した場合は、「ワンストップ特例制度」の適用除外となります。「ふるさと納税ワンストップ特例制度」を利用した場合でも、確定申告をする場合には、ふるさと納税の金額を寄附金控除の計算に含める必要があります。

## 申告書作成に関する問合せ先

国税庁ホームページ	確定申告コールセンター
<b>税務相談チャットボット(税務職員ふたば)</b> 質問内容を自由に入力またはメニューから選択すると、AI(人工知能)が自動で回答します。	<b>開設時間</b> 3月16日(月)までの平日 午前8時30分～午後5時 <b>相談方法</b> 武生税務署(☎22-0890)に電話し、自動音声案内に従い「0」を選択 ※上の開設時間以外は、ボイスボットにより、相談内容に応じた国税庁ホームページ等をSMS メッセージで案内します。
<b>タックスアンサー</b> 国税のよくある質問に対する一般的な回答を、キーワード検索や税金の分野別などの方法で調べることができます。	※国税に関する一般的な相談は、自動音声案内に従い「1」を選択。電話相談センターにおいて国税局の職員が応答します。
<b>確定申告書等作成コーナー</b> 操作方法など、問合せの多い質問を「よくある質問」に掲載しています。	

## フローチャートで申告が必要かどうか確認しましょう

### 主に給与収入があった人

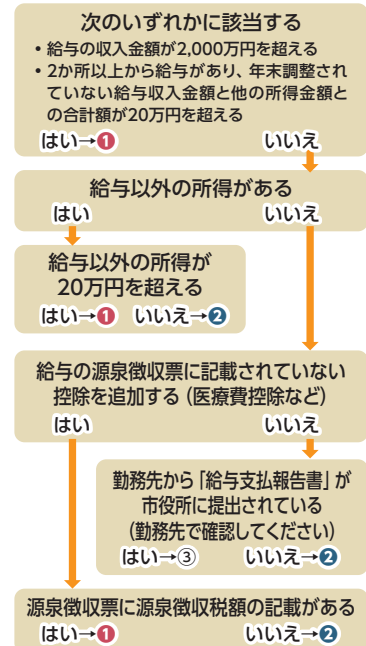

### 主に公的年金収入があった人

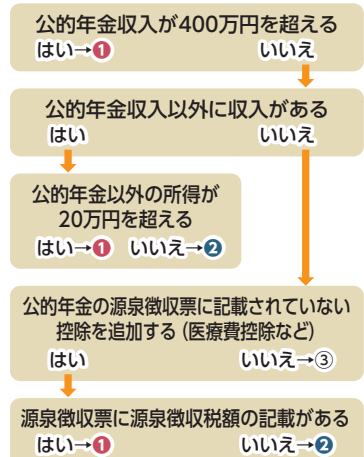

### 営業、農業、不動産収入があった人

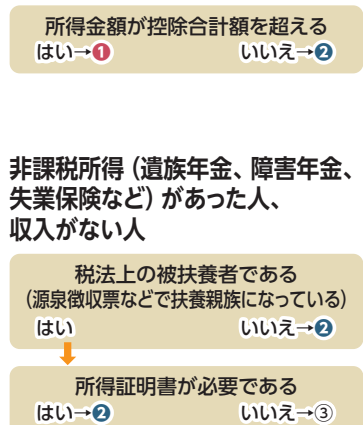

結果

- ① 所得税の確定申告が必要です
- ② 市民税・県民税の申告が必要です
- ③ 申告の必要はありません

# 市民税・県民税の申告

問 税務課  
☎22-3014



申告期限 3月16日(月)

申告方法 次のいずれかの方法で申告してください。税務課窓口での申告受付は行いません。

## 郵便での申告

前回の申告で申告書の送付を希望した人は、1月下旬に送付される申告書を返信用封筒で返信してください。

## 電子(パソコン・スマートフォン等)での申告

今回から「マイナンバーカード」を利用しての電子申告が可能になります。詳しくは、ホームページを確認してください。

## 申告会場での申告 ※平日のみ。要予約。

と き	ところ
2月9日(月)～18日(水) 午前9時～正午	あいぱーく今立 小・中会議室
2月24日(火)～3月16日(月) 午前9時～正午、午後1時～4時	市民プラザたけふ 多目的室1

※今回から申告会場での申告には予約が必要です。必ず予約の上、来場してください。

予約受付開始 2月2日(月)午前9時から 予約方法 右上の二次元コードから確認してください。

※2月13日(金)までは、今立4地区にお住いの人のみ受け付けます。2月16日(月)以降は、地区の制限はありません。

※市民税・県民税の申告、年金所得者の確定申告(分離申告・青色申告を除く)のみ受け付けます。

※税務署職員や税理士による出張受付はありません。

## 申告が必要な人

- 令和8年1月1日現在、市内に住所がある人
- 令和7年の途中で退職した人(年末調整未済)で、控除を追加する人
- 令和7年中に給与、年金以外の所得(営業、農業、不動産、配当、一時、雑所得など)があった人で、確定申告をする必要がない人
- 給与所得者の合計所得金額が1,000万円を超える人で、合計所得金額が58万円以下の同一生計配偶者がいる人  
※年末調整で同一生計配偶者の障害者控除を適用している場合や、確定申告で同一生計配偶者の申告をしている場合は、申告不要。
- 無所得、無収入で税法上の被扶養者でない人
- 無所得、無収入で税法上の被扶養者であるが、所得証明書が必要となる人

## 申告が要らない人

- 確定申告をする人  
※確定申告は、市民税・県民税の申告を兼ねています。
- 給与収入のみ、公的年金等収入のみの人
- 無所得、無収入で税法上の被扶養者である人  
※申告が不要な人でも、各種控除(扶養控除、障害者控除、医療費控除など)を受けようとするときは、申告が必要です。

## 申告に必要なもの

- 令和8年度 市民税・県民税申告書
- 前年申告書の控え(参考資料として)
- 申告者本人のマイナンバーカードまたは通知カード(氏名・住所などが住民票に記載されている内容と一致しているものに限る)
- 運転免許証などの身分証明書
- 収入金額や経費がわかるもの(令和7年分の源泉徴収票や収支内訳書、支払調書など)
- 各種控除を証明できるもの
  - ・控除証明書
  - ・医療費控除の明細書
  - ・寄附金受領証明書
  - ・障害者手帳 など

※収支内訳書や医療費控除の明細書は、自宅で作成してください。

## 事業主の皆さんへ

令和7年中に従業員に給与を支払った事業主は、給与支払報告書を作成し、従業員が令和8年1月1日時点で住んでいる市町村の税務担当課へ提出してください。給与の額にかかわらず、退職者の給与支払報告書の提出も必要です。

提出期限 1月30日(金)



# 消費者の窓

第49号

越前市消費者センター ☎22-3773

受付 平日：午前8時30分～午後5時

「消費者ホットライン」

局番なしの ☎188 泣き寝入り  
いやや

## 消費者講演会「食品ロスを減らすための冷凍食品活用術」

と き 3月1日(日)午後1時30分～3時 ところ 市民プラザたけふ4階多目的ホール

講 師 日本冷凍食品協会 広報部長 三浦佳子氏

共 催 越前市消費者グループ連絡協議会

その他 消費者トラブル対策本「くらしの豆知識」等をプレゼントします。

無料  
事前申込不要

## 怪しい通販サイトにご注意

ブランド品や入手困難な米などが安く買えるなど、通販サイトを見て注文し代金を支払ったのに商品が届かないなどの相談が寄せられています。少しでも怪しいと感じたら利用はやめましょう。

- ☒ 市場で希少な商品が入手可能
- ☒ 米やブランド品が不自然に安い
- ☒ サイト内の日本語表記が不自然
- ☒ 支払い方法が限定されている。振込先の銀行口座が個人名義
- ☒ キャンセル、返品、返金ルールの記載がない
- ☒ 事業者の名称、住所、電話番号が明記されていない
- ☒ 事業者情報をインターネット検索で調べると、無関係の事業者情報など、嘘の情報が記載されている
- ☒ 問合せ先のメールアドレスがフリーメール
- ☒ 問合せ先の電話番号が通じない



出典元：国民生活センター

## 利用明細は必ず確認！意図せぬリボ払いに注意

数年前ショッピングモールで勧誘されてクレジットカードを作った。利用明細はオンラインで確認するようだったが、スマホが苦手なので見ていなかった。最近、クレジットカードを使っていないのに毎月一定額の引き落としがあることに気づいた。カード会社に問い合わせると「申し込み時からリボ払いになっており、残債が18万円ある」と言われた。リボ払いにした覚えはなく、手数料を支払いたくない。



出典元：国民生活センター



アドバイス

- リボ払いは利用金額や回数にかかわらず、あらかじめ設定した一定の金額を毎月支払うクレジットカードの支払い方法です。月々の支払額を一定に抑えることができますが、支払いが長期化し手数料がかさむことがあります。
- 特にリボ専用カードや自動リボ設定されているカードは、利用の際に「一括払い」と告げても自動的にリボ払いになります。カード申込みの際はよく確認しましょう。
- 利用明細を確認することで、毎月の支払い残高や支払額などがいくらになるのかが分かるため、意図せずリボ払いになっていたことに早く気づけます。利用明細は必ず毎月確認し、不明な点があれば、すぐにカード会社に連絡しましょう。

問 選挙管理委員会 ☎22-3013



# 大事な選挙！ 投票に行こう



▲福井県知事選挙



▲越前市長選挙

## 福井県知事選挙 1月25日(日) 越前市長選挙 2月8日(日)

午前7時～  
午後8時

### 投票所

投票日当日、市内32か所に投票所を設けます。入場券に記載されている投票所で投票してください。  
※一部の投票所は、福井県知事選挙と越前市長選挙とで場所が異なります。

### 入場券

入場券を投票所に持参すると、スムーズに投票できます。  
※入場券がないときは、運転免許証やマイナンバーカードなどの身分証明書を  
持って投票所にお越しください。  
※入場券は、投票日までに郵送します。

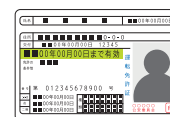

### 期日前投票

投票日当日に用事で投票できないときは、期日前投票を利用できます。

	ところ	と き
福井県知事選挙	市役所本庁舎1階ロビー	1月9日(金)～24日(土)
	あいぱーく今立 大会議室	1月17日(土)～24日(土)
越前市長選挙	市生涯学習センター e ホール (市役所本庁舎1階)	2月2日(月)～7日(土) 午前8時30分～午後8時
	あいぱーく今立 大会議室	

期日前投票をするためには、宣誓書の提出が必要です。宣誓書は、期日前投票所で配布しているほか、市ホームページ(右上の選挙ごとの二次元コード)から様式をダウンロードすることもできます。

### 不在者投票

投票日当日に一定の事由により投票所に行けない人は、郵便のほか、滞在地の市町村や病院などで不在者投票ができます。郵便でのやりとりになるため、早めに請求してください。

不在者投票ができる要件、請求期限など、詳しくは右の二次元コードから確認してください。



### 点字投票・代理投票

視覚に障がいのある人は、点字による投票ができます。また、心身の故障などのため自分で投票用紙に書くことができない人は、係員が代筆(代理投票)します。いずれも投票所の係員に申し出てください。

### 選挙公報

候補者の経歴や政見、抱負などが掲載された選挙公報を、各世帯へ配付します。

各公民館にも配置するほか、福井県選挙管理委員会や市選挙管理委員会のホームページでも閲覧できます。

▲福井県知事選挙  
の選挙公報は  
こちらから▲越前市長選挙の  
選挙公報はこちら  
※2月3日(火)頃公開予定



## 自転車用ヘルメット 購入助成事業

3月31日(火)まで



**問** 防災危機管理課 ☎22-3081  
市内の自転車販売店や量販店などで自転車用ヘルメットを購入する場合、購入費の一部を助成します。申請額が予算上限に達した時点で受付を終了します。希望する人は早めに申請してください。

**対 象** 市内在住の小学6年生および中学生

**助成額** 1,000円

対象となるヘルメットや申請方法、購入方法、販売店情報など、詳しくは二次元コードから確認してください。

## 防災行政無線の 試験放送



**問** 防災危機管理課 ☎22-3081  
**と き** 2月6日(金)午前11時頃  
全国瞬時警報システム(Jアラート)による全国一斉情報伝達試験のため、防災行政無線からチャイムとアナウンスが流れます。  
※気象状況などで、試験を中止する場合があります。

放送内容は、市ホームページやこしの都ネットワーク(12ch)、電話(☎21-0088)でも確認することができます。※通信料発信者負担

## 再生品の提供



**問** 利再来館 ☎28-1390  
再生可能な品物を修理し、再生品として提供します。再生品は、南越清掃組合のホームページに掲載します。  
**応募期間** 2月2日(月)～13日(金)  
午前9時～午後4時  
※土日、祝日は休みです。  
**ところ** 利再来館展示場  
(第2清掃センター内)  
**当選発表** 2月18日(水)  
※電話で連絡します。  
**引取期間** 2月19日(木)～21日(土)  
※当組合での配達ではできません。

## お知らせ



### 政治家の寄付禁止 有権者が求める ことも禁止



**問** 選挙管理委員会

☎22-3013

次のことは公職選挙法で禁止されています。ご注意ください。

- 政治家による寄付
  - 政治家によるあいさつ状の送付  
(ただし、自筆のものは可。)
  - 政治家に対する寄付の勧誘・要求
- 詳しくは二次元コードを確認してください。

### 带状疱疹の予防接種 はお済みですか



**問** 健康増進課 ☎24-2221

対象者で接種を希望する人は令和8年3月末までに接種を完了してください。4月以降は全額自己負担になります。  
**対象者** 令和7年度中に65、70、75、80、85、90、95、100歳以上になる人(令和7年4月に予診票兼接種券を郵送しています。)  
**自己負担額** 組換えワクチン1回10,000円(2回接種:2か月以上の間隔をあける)、生ワクチン1回4,000円(1回接種)  
医療機関へ直接予約してください。予診票兼接種券紛失時は再交付が必要。

### 飼い犬に 狂犬病予防注射を



**問** 環境政策課

☎22-5342

狂犬病は、狂犬病ウイルスによって引き起こされる感染症で、人に感染した場合の死亡率は100%です。発症を未然に防ぐため、犬の飼い主には、毎年飼い犬に狂犬病の予防注射を受けさせることが狂犬病予防法により義務付けられています。動物病院で随時予防注射を行っていますので、未接種の飼い犬がいる場合は必ず予防注射を受けさせてください。



広報の内容について、不明な点は各記事の問い合わせ先に問い合わせるか、二次元コードで確認してください。費用がかかるもの限り、金額を掲載しています。

### こしの都ネットワーク

こしの都9チャンネルTV(デジタル091ch)

#### ●越前市情報ナビ

毎日7:30・12:30・19:30



1月24日(土)～2月6日(金)  
ユネスコ認定!越前市の伝統工芸を世界へ

### たんなん夢レディオ

FM79.1MHz Liveでも配信中

#### ●「越前市民ふれあい情報」

月水金8:00・13:00・16:30

土日8:00



1月19日(月)～2月1日(日)  
消費者センターからのお知らせ

### 1月の納税

納期限:2月2日(月)

- 市・県民税……………第4期
- 国民健康保険税……………第7期
- 介護保険料……………第7期
- 後期高齢者医療保険料……………第7期

#### 【夜間納税相談日】

午後7時まで

- とき 1月30日(金)
- 2月10日(火)

**問** 税務課 ☎22-3015



▲スマホで電子納付してみよう

### マイナンバーカード時間外手続き (受け取りおよび電子証明書更新)

- ところ 本庁1階⑥番窓口付近

- と き

1月27日(火)、2月17日(火)

午後5時40分～7時30分

1月25日(日)、2月8日(日)

2月14日(土)

午前8時45分～正午

※完全予約制

- 予約専用電話 ☎42-7313



### 皆さんの市政に対する ご意見をお寄せください

☎22-1122 FAX 24-3307

✉ koutyou@city.echizen.lg.jp

市役所1階と今立総合支所に設置してある市民提案箱もご利用ください。



市政に対するご意見▶

# 健康のすすめ

**問** 健康増進課 ☎24-2221 FAX 24-5885

✉ kenkou@city.echizen.lg.jp

## ECHIZEN CITY 健康ステーション

1月23日(金)～冬のヘルスアップday～



冬は身体を動かす機会が少なくなります。自身の健康状態を把握して、生活習慣を見直しましょう。



夜の部もあります。  
仕事帰りにぜひお越しください!

越前市健康づくりPR大使  
飯めしあがれこにおさん



時 間	場 所	内 容	※すべて無料
午後1時～4時	市役所2階 健康増進課前	●METEOR BLASTER (簡易視野チェックVRゲーム) ※当日先着25人 ●噛む力のチェック	●骨密度測定 ●常設機器での健康測定 エージエイ AGES センサ(老化物質測定) ストレスチェック・血管年齢測定 体組成計、口腔機能測定、血圧計、握力計
午後5時～7時	生涯学習センター e ホール (市役所西棟1階)	●インボディ(体成分測定) ●肌年齢測定	●「ほっと一息」健康ミニセミナー 「高たんぱくヨーグルト」プレゼント ●仁愛大学健康栄養学科の学生と市が共同で制作した「やさしいFuYaSo + 100」レシピ集の配布

## 冬の血圧変動にご注意を ～ヒートショック対策を～

急激な温度変化によって、血圧が大きく変動し、意識の消失や脳出血、心筋梗塞などを引き起こすヒートショック。

冬は、暖かい室内と寒い屋外との寒暖差が大きいため、ヒートショックが起こりやすくなります。また、室内であっても、リビングや寝室などとの寒暖差が大きい脱衣所やお風呂、トイレなどは注意が必要です。

- 脱衣所に暖房機器を設置する
  - 入浴前にお風呂のふたを開けておく
  - 暖房便座を利用する
- などの対策を行いましょう。

高齢者や高血圧などの  
持病のある人は、  
特に注意が必要です

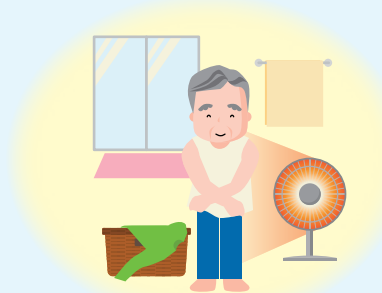

## こころとからだの健康づくり

気軽に参加してください

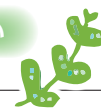

参加無料 **問** 健康増進課 ☎24-2221

- チャレンジ教室……………生活習慣病予防のための運動

各教室 参加費 1回100円 **問** 長寿福祉課 ☎22-3784

- いきいき運動広場……………映像を見て行う体操や身体機能の維持・向上のための運動
- いきいき運動広場パワー……………椅子に腰かけて行うプログラムが中心の新規参加者向けの教室
- 男の貯筋講座 ※男性限定……………体力測定や道具のいろいろな筋肉トレーニング

開催曜日、時間、場所は、二次元コードから確認してください(通年で変更はありません)。



チャレンジ  
教室



いきいき  
運動広場ほか



## 令和7年度12月補正予算の概要

問 財務企画課 ☎42-5742



【補正額】一般会計 7億3,975万9千円 特別会計 2億4,097万円 企業会計 9,959万2千円

## 【主な事業】

<b>こどもの遊び場づくり事業</b> 2,000万円 民間提案を受けて既存の民間施設を活用し、全てのこどもたちがいつでも一緒に遊ぶことができるインクルーシブな全天候型の遊び場を設置	<b>水利施設電気料金高騰支援事業</b> 52万5千円 土地改良区に対し、農業水利施設の電気料金高騰分を支援
<b>園芸振興対策事業</b> 1,700万円 しらかや西瓜選果場の設備更新に要する経費を支援	<b>林業施設管理事業</b> 105万6千円 ハツ杉森林学習センターの上水供給用ポンプの修繕
<b>農作物鳥獣害防止対策推進事業</b> 321万2千円 鳥獣被害対策実施隊の活動報酬を増額	<b>地区公民館施設管理事業</b> 297万円 各地区公民館に防犯カメラを整備
<b>土地改良補助金事業</b> 126万4千円 土地改良区が管理する施設の修繕に要する経費を支援	<b>小学校施設営繕事業</b> 350万円 吉野小学校の図工準備室を特別支援教室に改修
<b>国営造成施設管理体制整備促進事業</b> 32万2千円 水土里ビジョンを策定する土地改良区に対し、施設の維持管理費等の補助率を嵩上げ	<b>各種扶助費等の増額</b> 3億673万8千円 各種サービスの利用者増加に伴う増額

## 相談



## 行政書士が無料で相談に応じます

問 県行政書士会内コスモスふくい ☎0776-27-7165

成年後見制度や遺言、相続などについて行政書士に相談できます。福祉関係者からの相談にも応じます。

と き 2月24日(火)  
午後1時～3時  
※要予約(1人30分)

ところ 市役所1階 相談室1-3

## 催し



## 「建国記念の日」式典・講演会

問 越前市建国記念事業実行委員会 ☎090-3292-5118 (小形)

と き 2月11日(水・祝)  
午前10時～

ところ 生涯学習センターeホール

講演 「人づくり、街づくりの名君 本多富正公に学ぶ」

講師 龍泉寺住職 山口 雪泥 師

## 「持続可能な下水道事業を目指して」住民説明会

問 上下水道課 ☎22-7922  
下水道事業の現状と課題、使用料について説明会を行います。  
※いずれの回も同じ内容です。

## 第1回

と き 2月4日(水) 午後7時～  
ところ 市民プラザたけふ 多目的室1

## 第2回

と き 2月6日(金) 午後7時～  
ところ あいぱーく今立多目的ホール

## 第3回

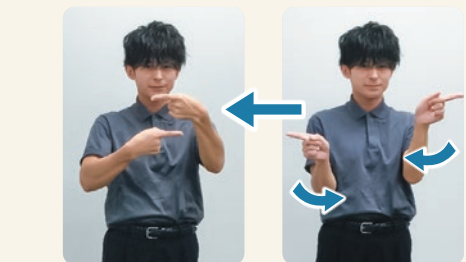
と き 2月10日(火) 午後7時～  
ところ 国高公民館会議室

今月の手話

【正月】

両手の人差し指を上下にずらして構え、指先を外側から内側に動かし平行に並べます。  
※この手話は1月1日を表す手話ですが、1月1日と正月は同じ意味なので、同じ手話で表現できます。

市ホームページで動画を配信しています。写真では伝わらない手話の動きをご覧ください。



手話への理解促進と手話の普及のため、日常で使える簡単な手話を毎月紹介しています。

問 社会福祉課 ☎22-3004

## ミニ手話講座

みんなの心をつなぐ手話言語



## 附属機関の委員を募集します



応募締切 2月13日(金) 応募資格 市内在住の18歳以上

応募方法 「応募の動機」と「各委員に関する意見や考え方」を800字程度にまとめ、住所・氏名・年齢・職業・電話番号を明記し、持参、郵送、ファクス、電子メールのいずれかの方法で申し込んでください。

## 市政システム改革推進委員会委員

年4回程度の会議に参加し、市の行政財政改革について意見、提言などを行います。

募集人数 1人  
任期 令和8年4月から2年間  
応募・問合せ先  
人事・法制課(市役所3階)  
☎22-3013 FAX24-3307  
☐gyousei@city.echizen.lg.jp

## 市民自治推進委員会委員

年2回程度の会議に参加し、市民自治の推進や市民・市民活動団体・行政との協働のあり方などについて審議、提言などを行います。

募集人数 2人  
任期 令和8年7月から2年間  
応募・問合せ先  
市民協働課(市役所5階)  
☎22-3293 FAX22-7497  
☐chiiki@city.echizen.lg.jp

## 男女共同参画審議会委員

年4回程度の会議に参加し、市男女共同参画プランの策定に当たって必要な事項を調査、審議します。

募集人数 1人  
任期 令和8年4月から1年間  
応募・問合せ先  
市民協働課ダイバーシティ推進室(市役所5階)  
☎22-3293 FAX22-7497  
☐ombud@city.echizen.lg.jp

## 子ども・子育て会議委員

年3回程度の会議に参加し、市のこども施策や子育て支援に関することについて意見、調査、審議します。

募集人数 2人  
任期 令和8年4月から2年間  
応募・問合せ先  
こども未来課(市役所1階)  
☎22-3006 FAX 22-3257  
☐jidou@city.echizen.lg.jp

## 新しい行政委員を紹介しします

## 選挙管理委員会

任期 令和7年12月14日から4年間

委員長 清水 誠  
委員長職務代理者 水野 俊子  
委員 小柳 和彦、津持 洋子

問 選挙管理委員会 ☎22-3013

## 教育委員会

任期 令和7年12月15日から4年間

委員 坂川 雅宣

問 教育振興課 ☎22-7452

## 募集



## ネーミングライツパートナー募集

問 スポーツ交流課 ☎22-7463  
越前市サッカー場のネーミングライツパートナーを募集します。

応募期間 2月9日(月)まで

命名権料 年額50万円以上

応募資格 越前市内に本社または支社を有する法人

募集内容、応募方法等詳しくは二次元コードから確認してください。

## スポーツ推進員募集



問 スポーツ交流課 ☎22-7463

応募資格 市内在住の18歳以上で、市や地域スポーツ活動に参加できる人

募集人数 5人  
任期 令和8年4月から2年間  
選考方法 書類および面接審査  
申込期限 2月6日(金)  
申込方法 申込書様式をスポーツ交流課に提出

詳しくは二次元コードから確認してください。

## 令和8年度会計年度任用職員募集

問 人事・法制課 ☎22-3211  
こども未来課 ☎22-3006  
教育振興課 ☎22-7452

会計年度任用職員とは、地方公務員法が適用される一般職非常勤の地方公務員です。任期は一会計年度以内で、勤務実績等に応じて再度任用される場合があります。

試験日 2月11日(水・祝)・14日(土)のいずれか1日

申込締切 1月23日(金) 必着

募集職種、申込方法、試験内容など詳しくは二次元コードから確認してください。

## 奨学生募集



## 市奨学金

問 教育振興課 ☎22-7452

## ■奨学金の月額(無利子)

高校生 公立 9,000円  
私立 12,000円高専生1～3年生 9,000円  
4～5年生 20,000円短大生 20,000円  
大学生(自宅通学) 20,000円  
大学生(自宅外通学) 30,000円

■対象 家庭の経済的理由で就学が困難な学業成績優秀者

■申込期間 3月2日(月)～19日(木) 必着

## ■奨学金の一部償還免除制度

大学等の卒業後、市内に定住した場合、償還金の一部を免除します。

## 山甚福祉育英会奨学金

問 (公財)山甚福祉育英会 ☎22-0033

■奨学金の月額 20,000円  
※返還不要

■対象 県内の高校卒業見込者のうち学業、人物ともに優秀で、学資の援助が必要な学生(大学、短大、大学院、専門学校)

■所得条件 両親の合計年収が700万円以下

■予定人数 5人

■申込期間 3月31日(火)まで  
応募方法など詳しくは問い合わせてください。





## 越前千代鶴の館

池ノ上町48-6-1 ☎22-1241 休火曜日  
開午前9時～午後5時

## ●火造り鍛造実演

伝統工芸士のかも かつやす 勝康氏が火造り鍛造を実演します。

と き 2月14日(土)  
午前10時～正午  
午後1時～3時

## いまだて美術館

栗田部町11-1-1 ☎42-2700 休年末年始他  
開午前9時～午後5時(催事がある場合は午後10時)

## ●スーザを吹こう！響け！鳴らせ！スーザのマーチ vol.12

アメリカの作曲家で「マーチ王」と呼ばれるスーザの名曲を、一般公募で集まったスーザバンドが連続演奏します。

と き 3月8日(日) 午後2時開演  
入場料 一般1,000円 友の会800円(全席自由)  
出 演 スーザバンド 南越中学校吹奏楽部

## 生涯学習センター えちぜん市民大学

府中一丁目13-7(市役所内西棟) ☎22-3005 中心@city.echizen.lg.jp  
※定員のある講座は先着順となります。定員に達し次第、締め切ります。

講座名・内容	とき・ところなど	講 師
デジタル術 UP 講座 はじめてのパワーポイント(全3回) 初心者向けに、パワーポイントの基礎的な操作や機能を学びます。	2月2日(月)、3日(火)、4日(水) 午後1時30分～4時 会 場 生涯学習センター 和室 定 員 各20人 テキスト代 1,320円(税込) 持ち物 MicrosoftPowerPoint がインストールされているパソコン、マウス	パソコンインストラクター 松下 恵子 氏
福井ライフ・アカデミー共催講座 AI 時代の子供とスマホ ～家庭で育むデジタル機器の活用～ AI 時代において子どもたちが活躍できる未来を育むため、ネットやスマホの課題と有用性を学びます。	2月14日(土) 午前10時30分～正午 会 場 生涯学習センター e ホール 定 員 50人	(一社)日本情報モラル推進機構 理事長 竹村 順吾 氏



## あいぱーく今立

栗田部町9-1-9 ☎43-7811  
開午前9時～午後10時

## ●あいぱーく講座「お笑いライブ in 今立」

福井県内を中心に北陸で活躍している芸人たちによるお笑いライブです。

と き 2月22日(日) 午後2時～3時  
ところ 大会議室 定 員 30人  
出演者 なべちゃんやまちゃん、黒金アップルほか

## ●あいぱーく講座「歴史講座」～荘園時代の丹南地域～

と き 1月30日(金)、2月20日(金)、  
3月13日(金)午後1時30分～3時  
ところ 多目的ホール 定 員 80人(要申込)  
講 師 元福井県立一乗谷朝倉氏遺跡資料館館長  
青木 豊昭 氏

## 文化センター

高瀬二丁目3-3 ☎23-5057 休年末年始他  
開午前9時～午後10時

## ●文化センター寄席 上方落語会

と き 2月11日(水・祝) 午後2時開演  
ところ 小ホール  
出 演 桂米二、桂あさ吉、桂米之助、桂二豆  
入場料 一般2,000円、友の会1,800円  
大学生以下500円(全席自由)  
小学1年生～18歳以下の子ども先着60人無料招待  
※事前申込制(1月31日(土)まで)  
※保護者等同伴者は対象外

子ども無料招待申込はこちら▲



## もやいの郷・農楽園

横住町17-29 ☎42-3838 開午前9時～午後5時  
休月曜日と第3日曜日、祝日

## ●マイみそ作り体験

と き 2月1日(日) ①午前10時～②午前11時～  
③午後1時～④午後2時～(各約50分)  
定 員 各4人(要申込)  
参加費 申込時に問い合わせてください。  
持ち物 みそを入れる容器、エプロン、三角巾  
申込期限 1月27日(火)

## ●ほんこさま料理を楽しむ会

と き 2月8日(日) 午前9時30分～午後1時  
定 員 先着15人 参加費 3,500円  
申込期限 2月1日(日)ハツ杉森林  
学習センター別印町19-1-1 ☎42-3800 中心@yatsusugi.jp  
開午前8時半～午後5時15分 休火曜日、第3日曜日(12月～3月冬期休館)

## ●出張講座(木工体験、ネイチャーゲーム等)を行います

期 間 3月27日(金)まで  
市内の小学校、認定こども園、児童館、公民館、商業施設等にスタッフが伺います。 ※一部有料  
詳しくはホームページを確認してください。

## ●シイタケの菌打ち体験

4月12日(日) 午前10時～正午  
定 員 20人 ※原木は1人2本まで  
参加費 原木1本につき1,200円  
申込開始 2月28日(土) 午前9時～

## 万葉館

余川町55-1 ☎27-2204 休月曜日と祝日の翌日  
開午前9時～午後5時(入館は午後4時30分まで)

## ●【野鳥写真展】越前の野鳥と万葉の鳥たち

市内などで撮影された美しい野鳥の写真を展示します。  
万葉集に詠まれた代表的な鳥たちの紹介もあります。  
多彩な野鳥たちの姿と、古代から人々を魅了してきた鳥たちの世界をお楽しみください。  
(写真提供：フォトクラブ「写楽々」)

▲アオバズク

と き 1月17日(土)～3月29日(日)

ふるさと  
ギャラリー叔羅

東千福町17-17 ☎23-5811 休月曜日(月曜日が祝日の場合は火曜日)開午前10時～午後6時(入館は午後5時半まで、最終日は午後4時まで)



## ●「笑顔になれる写真展Ⅶ」作品募集

思わず笑顔になれる心が温まるような写真を募集します。  
募集期間 2月1日(日)～3月1日(日)  
(写真展は3月14日(土)～22日(日)開催予定)  
募集作品 A4～全紙(額装かパネル貼り、ガラス不可)  
※1人1点 出品料 無料

## ●自然から生まれた作品展～ハツ杉千年の森を想ふ～

春から秋に開催された押し花・フォト・草木染め教室で制作された作品を展示します。  
期 間 1月17日(土)～2月15日(日) 午前10時～午後5時  
観覧料 無料

## 西山動物園40周年記念写真展

## 西山動物園とわたし 懐かしの写真展



来園者のみなさんから寄せられた、過去40年間の思い出写真を展示します。園内の風景や動物たちとの懐かしいひとときをお楽しみください。

●と き 4月12日(日)まで  
午前9時～午後4時30分  
※毎週月曜休園(月曜日が祝日の場合は翌日)  
●ところ 西山動物園 レッサーパンダのいえ ギャラリー  
●問合先 鯖江市西山動物園 ☎52-2737





**My future begins here**  
ここからはじまる わたしの未来。

社会人入学試験(後期)・一般入学試験(後期)

出願期間 試験日 **2026 3.7**土

2026 **2.6**金 > **2.27**金

合格発表 2026年3月13日◎  
入学手続き 2026年3月23日◎

**武生看護専門学校**  
越前市中央一丁目9-9  
☎24-1401

詳しくはこちら▶



**創立39年武高累計1,000名以上合格!例年東大合格!**

**東進** 新高1生対象  
高1・1学期先取り特訓講習  
無料招待早期予約開始!  
先着**30名**  
今から予約していただいて、高校合格後すぐに受講開始!3月末まで受講可

**武進** 現小6生対象  
中学準備講習  
科目 算数(数学)・英語  
日程 3月末まで  
毎週火～土曜日のうち2日間  
午後5時20分～7時 or  
午後7時～8時30分  
※水・木・土 午後5時20分～7時 or  
午後7時～8時30分どちらでも可  
火・金 午後5時20分～7時のみ可  
または 毎週土曜日 午後4時～7時  
※お休みされた場合、振替有り

現中2生対象  
受験準備クラス  
科目 数学・英語  
日程 3月末まで  
毎週日曜日  
午後5時20分～9時半  
※お休みされた場合、振替有り  
※費用など詳細はホームページをご覧ください。

**武生進学教室／東進衛星予備校武生駅前校**  
☎22-2975 総社前・蔵ノ辻横 ハピライン武生駅より歩いて5分  
受付時間:毎日午後5:00～9:30 まずは、お電話ください。



**電気でつながりサポート**

**2025冬キャンペーン実施中!!**

【期間中に新規加入された方】月額利用料550円(税込)が**3か月無料!**

キャンペーン期間: **2026年1月31日(土)**のお申込み分まで

電気でつながりサポートは、みまもり対象となる方宅の電気使用量を収集・分析し、日常の活動が確認できない場合、翌日にみまもる方(ご家族さま)にメールでお知らせするサービスです。カメラ・センサーの設置や面倒な初期設定が不要で、月額利用料**550円(税込)**で気軽に始められます。

お申込みはコチラから

問い合わせ先 北陸電力株式会社 丹南支店  
☎0778-24-0909 月～金/9:00～17:00(祝日、年末年始を除く)



『越前市広報』に広告を掲載しませんか?  
『越前市広報』へ広告を掲載してくださる広告主を募集しています。広報紙の1回あたりの発行部数は約28,350部で大きな宣伝効果があります。会社のPRや商店の売り出しなど、この機会に広報紙の「有料広告」をご利用ください。

【お申込み先】  
伊部印刷株式会社  
☎ 0778-23-5037  
メール city-koho@ibeinsatsu.co.jp 担当/高橋



**今月号の読者プレゼント**

アンケートに答えて、ステキな賞品をGET

**森の木いちご畑cafe**で使えるお買物券**1,000円分**を**30名様**にプレゼント!!

こだわりの素材と旬のフルーツで仕上げたシフォンケーキやタルトなどをお楽しみください。

**応募方法** 官製ハガキまたは右記のアンケートフォームに、必要事項をご記入の上、ご応募ください。ご当選者には、2月20日頃に当選ハガキが郵送されます。

**必要事項** ①郵便番号 ②住所 ③氏名 ④年齢 ⑤職業 ⑥電話番号 ⑦今月号で関心をもった内容 ⑧今後特集してほしい行政情報 ⑨広報紙に対する満足度を5段階で評価(※5が良い) ⑩広報紙に対するご意見

**応募先** 官製ハガキでの応募先▼  
〒915-0801 越前市家久町29-8-1  
伊部印刷株式会社  
「越前市広報1月号読者プレゼント係」  
アンケートフォームでの応募先はこちら▶



**森の木いちご畑cafe**  
(越前市余川町39-1)  
営業時間/10:00～18:00  
定休日/毎週月・火曜日  
第3日曜日



※ご記入いただいた個人情報は、読者プレゼントアンケート企画以外の目的では使用しません

**中央図書館 ☎22-0354**

開 午前9時30分～午後6時(水・木・金曜日は午後7時) 休 月曜日、第1木曜日

**今立図書館 ☎43-0229**

開 午前9時30分～午後6時(金曜日は午後7時) 休 月曜日、第4木曜日、祝日



**みんなのおはなし会**

ぼ～かぼかーあったかいおはなしー

ボランティアグループ「おはなしあのね」が心温まる絵本の読み聞かせをします。

と き 1月31日(土) 午前10時30分～11時30分

ところ 中央図書館 学習支援室

**電子書籍体験会**

昨年7月に始まった福井県立図書館の電子書籍サービスを気軽に体験できます。

と き 2月7日(土) 午後1時～3時

ところ 中央図書館 学習支援室

**としょかんキネマ**

図書館所蔵のDVDの中から選りすぐりの作品を上映します。

と き 1月31日(土) 午後2時～

ところ 中央図書館 学習支援室

定 員 先着30人程度(申込不要)

上映作品 「果てなき船路」(日本語字幕)106分  
海に生きる男たちの壮絶な生きざまと熱い絆を描いた作品

制 作 アメリカ 監督 ジョン・フォード

**かこさとし ふるさと絵本館「砦」 ☎21-2019**

開 午前10時～午後6時 休 火曜日、祝日の翌日



**きんじいとあそぼう**

読み聞かせを楽しんで、きんじいが持ってきたグッドトイで遊びます。

と き 1月24日(土) 午前10時30分～11時30分

2月 7日(土) 午後2時～3時

定 員 各日20組(要申込)

**そんなこんで紙芝居**

季節の紙芝居や手遊びなどを楽しみましょう。

と き 1月31日(土)

午前10時30分～11時30分

定 員 20組(要申込)

**企画展「かこさとしさん 生誕100年を祝う」**

寅年生まれのかこさんをお祝いして、だるまちゃんにとらのこちゃんが大活躍する絵本『だるまちゃんにとらのこちゃん』の原画(複製)を展示中です。越前市が舞台の『コウノトリのコウちゃん』や、越前打刃物がキャラクターとなって登場する『まさかりどんがさあたいへん』などの作品も紹介しています。

と き 4月20日(月)まで 午前10時～午後6時(最終入館午後5時)

だるまちゃんにとらのこちゃん



福音館書店 1987年



**かこさとしさん生誕100年**

**武生西小学校の子どもたちがダンスや紙芝居でお祝い**

代表作である だるまちゃんシリーズや『からすのパンやさん』など、600以上の作品を残した越前市出身の絵本作家 かこさとしさん。今年3月31日に生誕100年を迎えます。

これに先立ち、昨年12月、武生西小学校の3年生が、かこさとしふるさと絵本館「砦」でお祝い会を開催。自分たちで考えたダンスや、だるまちゃんが登場するオリジナルの紙芝居を発表したほか、かこさんの似顔絵を披露しました。





# 無料相談

※祝日は、相談を行いません。 ※市民プラザたけふ…アル・プラザ武生3・4階

相談内容	日時	場所[問合先]
行政	毎月第2火曜日 9:30~12:00 最終受付11:30	市民プラザたけふ(3階) [行政相談センター ☎0776-24-0403]
	毎月第2水曜日 ※2月は第1水曜日 13:30~16:00 最終受付15:30	社会福祉センター(今立) [行政相談センター ☎0776-24-0403]
人権	偶数月の第3火曜日 9:00~12:00	市民協働課 ☎22-3293
	月～金曜日 8:30~17:15	福井地方務局武生支局 ☎22-0194
法律	毎月第1・3木曜日 9:30~12:00	市民プラザたけふ(3階) 中会議室2 [社会福祉協議会 ☎22-8500] ※要予約(1カ月前から可)
	毎週水曜日 13:30~15:00	文化センター[福井弁護士会 ☎0776-23-5255] ※要予約
	毎月15日前後 13:00~16:00	武生商工会議所 ☎23-2020 ※日時は問い合わせてください。
税務	毎月8日前後 13:00~16:00	武生商工会議所 ☎23-2020 ※日時は問い合わせてください。
消費生活	月～金曜日 8:30~17:00	市民プラザたけふ(4階) [消費者センター ☎22-3773]
こころの健康	毎月第2月曜日 18:00、19:00	生涯学習センター 1階 [健康増進課 ☎24-2221] ※要予約
	毎週月曜日 13:00~16:00	社会福祉センター(今立) [こころの相談室 ☎42-3939] ※面談は要予約
性暴力	24時間 365日対応	性暴力救済センター・ふくい ひなぐく 携帯電話、NTTアナログの 固定電話からは #8891 (はやくワンストップ) NTTひかり電話からは ☎0120-8891-77 ※通話料無料
子どもと家庭・ ひとり親家庭・ 離婚・DV	月～金曜日 8:30~17:00	市民プラザたけふ(4階) [こども家庭センター ☎0120-24-2259・☎22-3628]
性別の違和 や同性愛	24時間 365日対応	よりそいホットライン[専門ライン 4番 ☎0120-279-338]
家庭教育サロン (子育て)	月～金曜日 8:30~17:15	生涯学習・文化財課 ☎22-7459
ヤング テレホン	月～金曜日 8:30~17:15	愛護センター (生涯学習・文化財課内) ☎23-6699

相談内容	日時	場所[問合先]
結婚 (婦人福祉 協議会)	毎月第1・3水曜日 第4土曜日 13:30~15:30	市民プラザたけふ(3階) [経営戦略室 ☎22-3428] ※電話での相談はできません。 ※第4土曜日は、本人のみ対象です。
子育て	毎日(毎月第2 月曜を除く) 9:30~17:30	市民プラザたけふ(3階) [子育て支援センターピノキオ ☎23-8211 ☎090-9761-9436]
	月～金曜日 9:00~17:00	国高保育園 [フォルマシオン ☎23-6318] 認定こども園 あわたべ [子育て支援センターいまだて ☎42-2511]
	月～金曜日 10:00~15:00	ショッピングセンター シピィ 2階 [子育て支援センター 一陽 ☎090-3764-0862]
	毎週月・水・木曜日 10:00~15:00	ハーツたけふ店 [ハーツきつづたけふ ☎0120-54-3415]
身体・知的 障がい	月～金曜日 8:30~17:00	相談支援センターゆい (社会福祉協議会) [矢船町8-12-1 ☎22-8502]
精神 障がい	月～金曜日 8:30~17:00	障がい相談支援センター えちぜん [府中二丁目3-22 ☎24-1955]
ひきこもり 福祉全般	月～金曜日 8:30~17:00	社会福祉課 福祉総合相談室(2階) ☎42-5788
ひきこもり	月～金曜日 9:00~16:00	フリースペースいっぽ [府中二丁目7-19 ☎29-3637] ※面談、土日・祝要予約
高齢者	月～金曜日 8:30~17:00	長寿福祉課 ☎22-3784
暮らし・ 仕事	月～金曜日 8:30~17:00	市民プラザたけふ(4階) [自立相談支援センター ☎22-8500]
労働 トラブル	月～金曜日 8:30~17:00	福井県労働委員会 ☎0776-20-0597
経営・創業 ※休業日の 場合は、 翌営業日	月～金曜日 8:30~17:30	武生商工会議所 ☎23-2020 ※要予約
	月～金曜日 9:00~17:00	越前市商工会本所 ☎43-0877 ※要予約
ポルトガル語 による 経営相談	毎月第4木曜日 13:00~16:00	武生商工会議所 ☎23-2020 ※要予約 ※ポルトガル語通訳同席
空き家	2月21日(土) 10:00~15:00 ※要予約	生涯学習センター会議室2・3 [(一社) 活かそっさ空き家 ☎090-3972-1619]

**休日診療当番医 ☎21-8877** (診療時間9:00~17:00)の案内

**子ども救急医療電話相談**

**☎#8000** 平日 19:00~ 土曜日 13:00~  
日曜日・祝日 9:00~ いずれも翌朝9:00まで

**おとなの救急医療電話相談**

**☎#7119** 受付 24時間365日

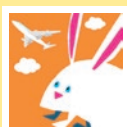

**越前市広報をデジタルブックで**

スマートフォンなどで「カタブケ」アプリまたはブラウ  
ズ版を利用し、市広報を読むことができます。多言語翻  
訳や、自動音声読み上げの機能にも対応しています。



各種SNSでも  
さまざまな情報を  
お届けしています。

