



国府の文化と匠の技、日野の山川に生まれ  
ひとづくり、ものづくり、まちづくりの活力みなぎる『元気な自立都市 越前』

# 越前市 広報

2009  
**11**

Public Relations of echizen city

No.50

新しくなった  
市のホームページを  
ご覧ください

越前市 | 検索

これで検索できます

問合先 秘書広報課  
☎(22)3428

## 今月のおもな内容

- 奈良市長再選 2期目キックオフ!.....P2、3
- 11月22日は市内で秋を楽しもう.....P4、5
- おかげさまで越前市広報創刊50回.....P6、7
- 新型インフルエンザのワクチン接種が始まります.....P10~12
- 仁愛大学「AKARI」.....P15
- みんなの情報板・生活情報館ほか.....P16~20

市長就任の  
あいさつ

# 奈良市長再選 2期目キツクオラ!



10月11日に告示された市長選挙において無投票で再選を果たした奈良俊幸市長。  
昨秋の世界同時不況に伴う厳しい経済・雇用情勢の一刻も早い回復など、喫緊の課題を抱える中で、市政のかしを取る奈良市長が、「えちぜん」新「元気プログラム」を公約にまちづくりへの意欲を語ります。

## 今こそ、 5年・10年先を見据え 越前市の基盤を固める時

このたびの市長選挙におきまして、市民の皆様から温かいご支援を賜り、2期目の市政を担うことになりました。

この4年間を振り返ってみますと、当初の決意であった「新市の初代市長として武生と今立の融和を図り、一体的なまちづくりを推進すること」、「地方分権時代を迎えるなかで、自立都市の基盤を市民と協働で築くこと」、「現地現場主義を徹底し、市民の目線で行政運営を行うこと」を推進し、ものづくりの振興、教育環境の整備、食と農の創造条例の制定、中心市街地の活性化などに取り組み、手ごたえを感じる事ができた4年間でした。

さまざまな場面において、市政にご協力いただきました市民の皆様に、あらためて心から感謝申し上げます。

皆様からお寄せいただいた信頼と期待に応えるため、誠心誠意、市政の発展に努力していきますので、変わらぬご支援とご協力をお願いいたします。

### マニフェスト

### えちぜん「新」元気プログラム

6つの柱に分け81項目掲載

ものづくりと環境の融合、  
夢を育む教育の推進、  
環境調和型農業の推進と  
里地里山の保全に力を注ぐ

現在、日本を覆っている閉塞感は、近年、日本人が目先の利益に踊らされ、短期的な成果を追い求め過ぎた結果、他人を思いやる心を失い、自然との共生を軽視してきたことに、大きな要因があると考えます。

今こそ、行政の責任として、5年・10年先を見据え、越前市の基盤を固める時だと考えます。

そこで、2期目に向けて、今回掲げたマニフェスト「えちぜん」新「元気プログラム」では、国府の伝統・文化を大切に継承し、夢を育む教育を推進す

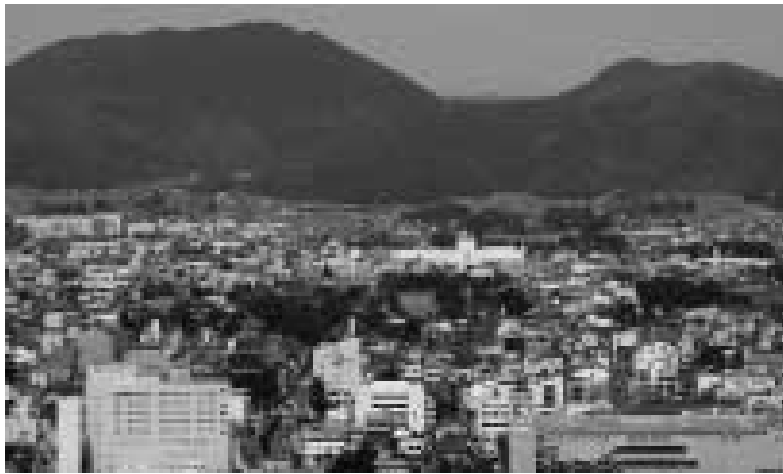

ること、福井県第一のものづくり技術に磨きをかけること、再びコウノトリが飛来することを夢見て環境調和型農業や里地里山の保全再生に力を注ぐことなど、人と人との絆づくりや自然との共生を重視した、安定感と安心感のある市政を目指したいという思いを、6つの柱に分けて81項目にまとめました。

長期的な視点に立ち、じっくりと「人づくり、ものづくり、まちづくり」に取り組み、越前市の「夢づくり」を全力で進めていく決意です。

## マニフェストの重点項目

- 市産業活性化プランの改定を行い、環境分野で独自性を発揮する企業への支援を拡充します。
- 日本サッカー協会との協定に基づく「心のプロジェクト・夢の教室」の各中学校での開催や、「ロボットコンテスト」「ものづくりプロジェクト」の実施など、夢のある子どもを育成する事業を拡充・推進します。



夢先生の授業に耳を傾ける子どもたち

- 来年は、本市に「コウノトリ」が飛来して40年目となります。もう一度、「コウノトリ」が飛来することを願い、無農薬・無化学肥料の環境調和型農業や「コウノトリ」が舞つ里づくりの推進など、里地里山の保全再生に、市民との協働により取り組みます。



「コウノトリ呼び戻す農法米」の収穫

- 多様な主体の参画と連携を図り、中心市街地活性化の取り組みを推進します。具体的には、毎月第一・第三日曜日に蔵の辻で開催している「壱の市」、「骨董市」の認知度が高まってきたことから、市を毎週開催できるように、また、蔵の辻を訪れた方が、周辺の商店街にも足を運ぶように取り組みを進めていきます。



毎月第一日曜日に開催されている「壱の市」

## 経済・雇用対策

引き続き、国や県と連携し、経済雇用対策を積極的に推進していきます。

独自の政策としては、環境分野に力を注ぐ企業に対し、研究開発段階からの積極的な支援を強化し、製品の優先的購入やPRなどを行っていきます。

また、企業や商工会議所などへ新規高卒生の採用をお願いしたほか、外国人労働者の生活支援の強化に取り組んでいます。大手企業に対しては、研究開発や生産部門の拡張への投資を要請し、雇用の安定を図っていきます。

## 今後の抱負

来年度に、市総合計画の基本計画（5年間の中期計画）を1年前倒しして改定し、政権交代に伴う国の政策変更や地方財政計画の見直しに的確に対応するとともに、今回掲げたマニフェスト「えちぜん」新元気プログラムを総合計画に確実に位置付けたいと思います。

また、地域主権の時代の到来を受け、17地区の自治振興会とさらに連携を深め、市民自治の強化を図るとともに、「現地現場主義」に基づき、できる限り市内各地に出向き、市民の皆様との対話を積み重ねながら、協働のまちづくりを推進していきたいと考えています。

# 食

ランチョンマット、簡単おやつを作る  
**大地の恵み・食育フェア**

**11/22**  
 9:00 ~ 16:00

毎年恒例となった、大地の恵み・食育フェア。

学校給食の試食が250円で出来るほか、食の安全クイズ、健康バランスチエックや、とれたての地場産野菜・加工品へしこの販売コーナーが設けられます。

また、市内の食育活動団体の紹介コーナーなどがあり、食育の取り組みについて知ることもできます。

ところ いまだて芸術館周辺

問合先 農政課 ☎(22)3009

J A たんなん「大地の恵みフェア」との同時開催です。



# 紅

千年の彩りの中で 静かに幽玄の時を遊ぶ  
**花筐もみじまつり2009**

**12/6**まで

ところ 花筐公園(粟田部町)

問合先 花筐公民館 ☎(42)0361

三里山の麓、継体天皇ゆかりのある花筐公園には、真っ赤に染まったもみじの見どころがいっぱいです。国の登録文化財に指定された公園の遊歩道を散策しながら、美しい紅葉を眺めてみませんか。

秋の味覚を味わうことが出来る模擬店や、日祝日はフリーの無料サービスもあります。

21日(土)からは、夜のライトアップも行われ、さらに美しい紅葉をみることもできます。

11月22日(日)のイベント

- ・ 沖縄民族芸能イサー 午後1時半～
- ・ ヒナタカコンサート&サイン会 午後2時～



# 紙

越前和紙の良さに触れる3日間  
**和ツシヨイ! いまだて**

in 和紙の里

**11/21**  
**23**  
 10:00 ~ 16:00

ところ 和紙の里 通り周辺

問合先

今年のテーマは、「和ツシヨイ!」でお正月準備。和紙販売コーナーでは、お正月準備に使えるアイテムを、産地ならではの品揃えで皆さんをお迎えします。プレミアム付きお買い物券、ガバチョ券でさらにお得に買い物をする事ができ、そのほか、おいしいフードコーナーもあります。

紙の文化博物館 ☎(42)0016  
 紙の文化博物館のホームページもご覧ください。



# 菊

テーマは「和」と「彩り」  
**菊・地球博**

味真野からのこの想い

**11/22**  
 10:00 ~ 21:00

同時開催

たけふ歩みつ会 武衛山ウォーキング

とき 午前9時集合、9時半出発

参加費 300円(保険料) 当日受付

ところ

万葉菊花園 (余川町)

問合先

万葉菊花園 ☎(27)7800

地元の青年や学生で作り上げるイベント「菊・地球博」も今年で2回目。今年さらにはイベントを増やし、「菊そば」と、古代米おにぎり」の販売や、東京デイズニールランド旅行券争奪戦「デイズニールへの道」など、豪華商品がもらえるステージイベントも盛りだくさん。



11月22日(日)は

乗

観光地回遊バス

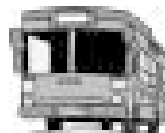

秋の市内をぐるぐる回ろう！  
 乗り降り自由・何回乗っても  
 無料の回遊バスを  
 11月22日(日)に限定運行！  
 全部のイベントを回ろう！

停留所

北回り 福武線武生新駅・JR武生駅  
 国高保健センター前・粟田部(花筐公園)  
 今立ふれあいプラザ・和紙の里  
 万葉菊花園・紫式部公園・蔵の辻  
 JR武生駅・福武線武生新駅 南回り

午前9時～午後4時まで、30分おきに北回り・南回り交互に出発します。  
 1周約1時間 12時発はありません。

みんなでチャレンジ！  
 スタンプラリー

「食育フェア」「和ッショイ！いまだて」「花筐もみじまつり」「菊・地球博」全4カ所のスタンプを集めて景品をゲットしよう！  
 いずれか1つの会場で景品をプレゼントします。

景品は会場ごとに異なります。

景品がなくなりしだい終了します。(各会場1000人)  
 応募用紙は、各イベント会場に置いてあります。

問合せ先 今立総合支所

☎(43)1111

いわさきちひろ生誕90年記念

雪の日の誕生日

いわさきちひろと母文江の武生展

11/22(日)～12/20(日)

問合せ先  
 武生公会堂記念館  
 ☎ 0778-21-3900



まちなか全体が  
 展示会場！

市内で「秋」を楽しもう

府中町屋倶楽部

読んで描いて ちひろ体験

- ★ちひろの絵本の読み聞かせ  
 …読み聞かせボランティアが行います
- ★越前和紙に顔を描こう(体験無料)  
 …コンテストを開催します  
 …希望者はラミネートをして持ち帰りOK

期間中の  
 土・日・祝  
 午後2時～  
 11/22・12/20  
 を除く

第1会場

武生公会堂記念館

開館時間 午前10時～午後6時  
 (入館は午後5時30分)  
 11月27日(金)と12月6日(日)は  
 午後8時まで開館 入館は午後7時半まで  
 休館日 毎週月曜日、国民の祝日の翌日  
 観覧料 一般200円 大高生100円  
 中学生以下、障害者(介護者1名)無料

※ちひろの誕生日の12月15日は、  
 無料開館します！

◆展示内容

- ★岩崎文江と武生  
 ・武生町立実科高等女学校での文江の足跡
- ★いわさきちひろと武生  
 ・ちひろの武生への想い  
 ・ちひろの作品(原画など)展示

ギャラリートーク

ちひろ美術館学芸員などによる展示説明  
 とき：11月22日(日) 午前11時～  
 聴講：観覧料が必要

武生公会堂記念館と

「ちひろが生まれた家」記念館の  
 共通割引入場券

\*割引入場券は、武生公会堂記念館、「ちひろの生まれた家」記念館、府中町屋倶楽部などで販売します。

雪の日の誕生日  
 共通割引入場券  
 300円

協力店のサービス付！



徒歩で約3分

第2会場

「ちひろの生まれた家」  
 記念館

開館時間 午前10時～午後6時  
 (入館は午後5時30分)  
 休館日 祝日以外の毎週月曜日  
 観覧料 中学生以上200円

◆展示内容

- ★いわさきちひろ生誕の地  
 ・生まれた家の建物  
 ・母文江の時代
- ★特別展  
 ・ちひろの作品(ピエソグラフ)展示



徒歩で約3分



ちひろの生まれた家

◆記念講演…11/22(日) 午後2:00～

★安曇野ちひろ美術館館長 松本 猛氏  
 「母、いわさきちひろの世界」  
 聴講：無料 定員：200名

福祉健康センター

# おかげさまで

## 越前市広報

## 創刊50号

越前市誕生以来、毎月発行して  
ます越前市広報が、記念すべき50回  
を迎えました。

そこで今回は、合併前の旧武生・  
今立両市町における広報紙の歴史を  
たどり、記念すべき第一号広報紙  
や、当時の時代背景を感じるおもし  
ろい記事などを紹介します。

昭和24年11月に武生市第一号の広報  
紙が、また、昭和31年10月に今立町第  
一号の広報紙が発行されました。

当時の市長・町長が、広報紙の発  
行によせた思いは、今と少しも変わ  
らないようです。

市政は、市民の皆さんと行政との  
相互理解と信頼によって成り立つも  
のです。その架け橋となるのが広報  
紙の役割です。

私たち広報担当者は、これからも、  
市政をよりわかりやすく紹介し、市  
民と行政のパイプ役となるよう努力  
していきます。



旧今立町広報第一号版 (昭和31年)

旧武生市広報第一号版 (昭和24年)

昭和38年9月号 (広報いまだて)

今立町と武生市を結ぶ鉄道として  
67年間走り続けた「南越線」が、  
この年をもって廃止されました。

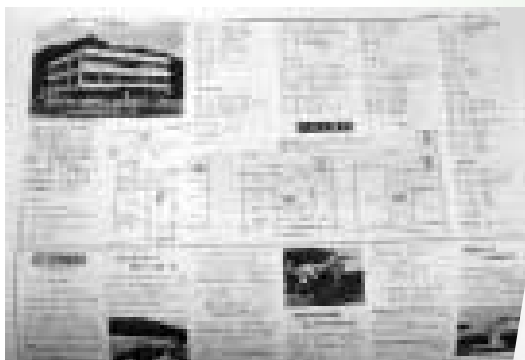

7月に今立町役場 (現今立総合支所) が  
完成しました。庁舎内の案内図や各課配  
属の職員と担当業務が紹介されています。

新庁舎建設や企業誘致、国道の整備  
市営住宅の建設など、躍進する武生を  
一面写真で紹介しています。



昭和30年1月号 (たけふ広報)



昭和56年3月号 (広報いまだて)

# おもしろい記事を見つけました

昭和20年代～30年代初期の広報紙を見てみると、当時の生活の様子がうかがえます。今では考えられないようなおもしろい記事を見つけたので紹介します。

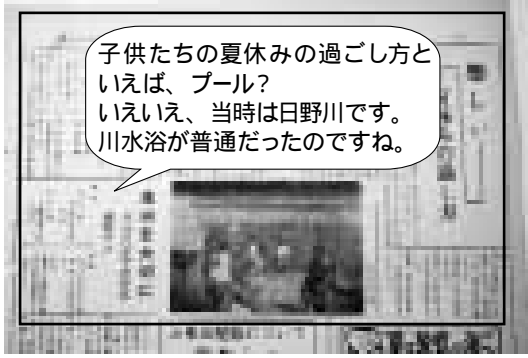

昭和29年

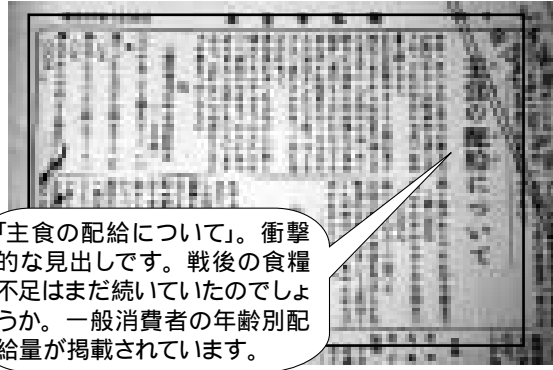

昭和25年

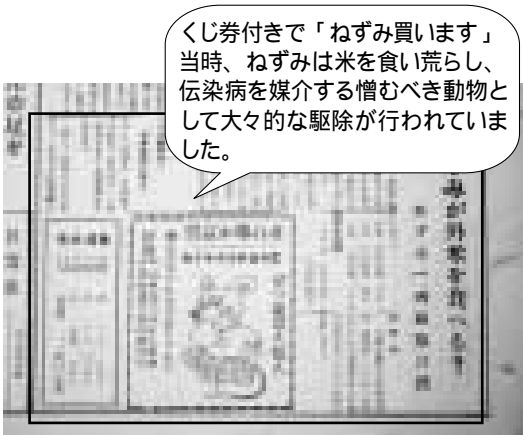

昭和30年

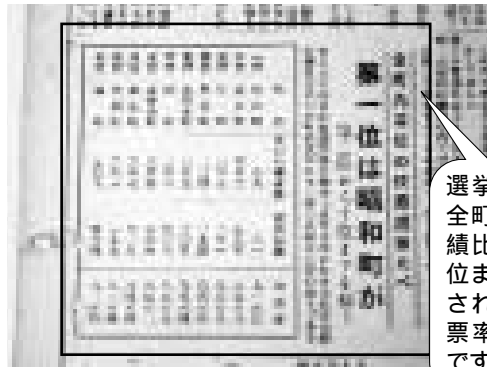

昭和25年



昭和31年



昭和26年

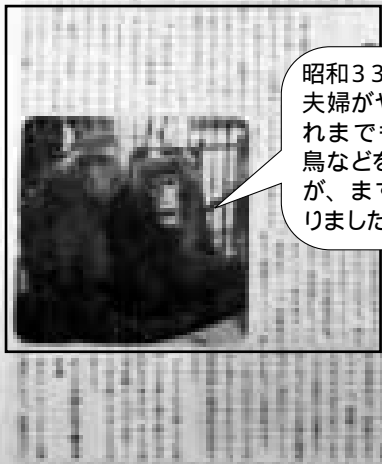

昭和33年

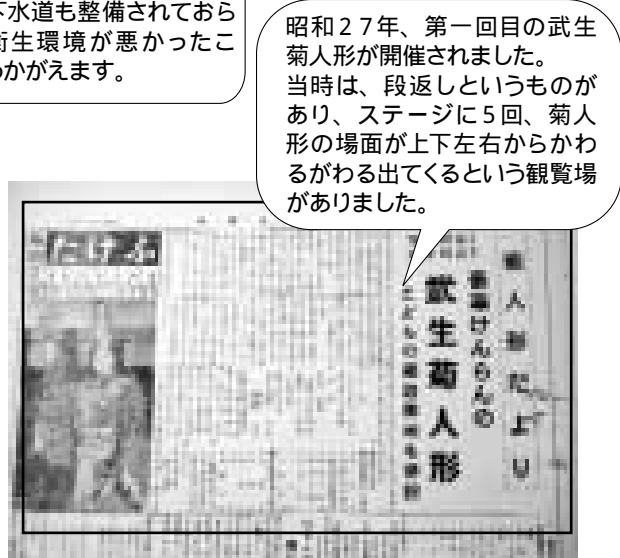

昭和27年

市民発 協働事業

「協働たねまる提案補助金」対象事業を募集

市と協働で実施することにより、地域の課題解決を図ったり、満足度の高い市民サービスを生み出したりすることのできる、市民活動団体等の企画事業に対し補助します。

提案できる団体	市民及び市内に勤務・通学する人で構成し、市内に事務所がある市民活動団体などで、5人以上の構成員(会員等)を持つ団体		
補助区分	区分	要件	補助金の限度額
	チャレンジ助成	将来、市との協働が期待できる、発足して3年未満の市民活動団体などが新規に行う事業	10万円
	協働事業	市協働ガイドラインに基づき提案された事業で、原則1年以上の活動実績のある市民活動団体などが行う事業	50万円
補助率	補助対象経費の5分の3(2年目は2分の1)以内		
補助対象事業期間	平成22年度に実施される事業		
応募方法等	企画書提出 担当課とパートナーテーブル(協働の話し合いの場合)を実施の結果により、補助金申請書等を提出 「チャレンジ助成」は、の補助金申請書等の提出のみとなります。 様式等は市ホームページからダウンロードするか、市民自治推進課で入手できます。		
公開審査会	平成22年3月中旬(予定)		
募集締切 (企画書等提出期限)	平成22年1月25日(月) 午後5時半 必着		
問合せ先	市民自治推進課 ☎(22)3293		

男女平等オンブツド2人を  
香囀(再任)しました

問合せ先 男女共同参画室  
☎(22)3293

市では、男女共同参画社会をめざし、皆さんからの苦情や相談などに応える男女平等オンブツドを委嘱しています。

任期満了に伴い、今年10月1日から2年間の任期で、次の2人を委嘱(再任)しました。

2人から  
任期中の抱負を聞きました!



北川恭子オンブツド  
(学識経験者)

「家庭、職場、地域社会等あらゆる分野において、男女共同参画が進むよう努めていきたいと思えます。」



北川慎治オンブツド  
(弁護士)

「微力ですが、男女共同参画社会の実現に向けて法的なサポートをさせていただきます」と思っています。」

12月4日～10日は「人権週間」  
12月10日～16日は「北朝鮮人権侵害問題啓発週間」

みんなで築こう 人権の世紀  
〜考えよう 相手の気持ち  
育てよう 思いやりの心〜

人権尊重社会の実現を目指して、家庭、学校、職場、地域社会など身近なところから、お互いの人権を尊重するために啓発活動を展開中です。  
人権問題ではないかと感じたり、心配事がある場合は、ご相談ください。  
相談先は広報21ページ「無料相談」内の人権相談をご利用ください。

啓発活動を実施します

「小学生人権ポスター展」  
市内小学生の作った、人権ポスターの展示を行います。  
とき 11月20日(金)～23日(祝)まで  
ところ ショッピングセンター シンピ  
問合せ先 福井地方事務局武生支局  
☎(22)0194

映画「新・あつい壁」上映と和太鼓はぐるま」演奏会  
とき 12月5日(土)  
午後1時半開演(午後1時開場)  
ところ 文化センター大ホール  
入場料 無料  
問合せ先 はぐるまの家 ☎(22)5916



# 平成21年度 教育委員会表彰

問合せ 教育総務課 ☎(22)7401

市教育委員会は11月3日、学術や文化、教育などの振興発展に尽くされた6人と1団体を表彰しました。

長年にわたり教育の振興発展に貢献された教育功労者表彰に4人と1団体が、教育の各分野で顕著な業績、特筆すべき研究があり、今後の活躍が期待される教育奨励賞に2人が選ばれました。

(順不同・年齢は表彰当時)

## 教育功労者表彰



【学校教育】  
齊藤 治さん  
宮谷町 61歳

教職に就いて以来、小学校教育に情熱を注ぎ、特に理科教育や特別支援教育の研究・充実に貢献。  
また、校長就任後は、市小学校教育研究会長、県小学校教育研究会副会長を務め、市・県の小学校教育全般の発展に貢献。



【学術文化】  
墨崎 洋典さん  
本多一丁目 68歳

雅号「洋介」として文芸界で活躍し、武生番傘川柳会を創設するほか、童話・小説の発表や演劇の脚本を担当するなど幅広い活動を行っている。  
また、市民文学祭運営委員長を務め、市民の文芸作品の発表を通して文学の普及発展に貢献。



【保健体育】  
水野 浄子さん  
武生柳町 65歳

越前市体操協会副会長(社)越前市体育協会理事として本市のスポーツ振興発展に貢献。  
また、市体育指導委員としても活躍し、スポーツ大会等事業を通じて、子どもから高齢者まで年齢の幅を越えた生涯スポーツの指導・推進に尽力。



【学術文化】  
吉本 一夫さん  
矢放町 72歳

岳心流福井愛吟国風会に入会以来、吟詠家「裏心」として研鑽を重ねて活躍し、数々の受賞実績を残し、後進の指導及び育成にも情熱を注いでいる。  
また、市文化協議会では事務局長として市民の文化活動全体に尽力。



【社会教育】  
越前市かるた協会

昭和45年に設立以来、競技かるたの普及と有段者の育成に努め、65名の有段者を有し、全国的選手を数多く輩出。  
永年にわたり、子ども会からたるた大会」に参加する子どもたちや育成者への指導を行い、子ども会活動推進に貢献。

受賞おめでとつございます



【保健体育】  
上嶋 善一さん  
北町 58歳

地区体育協会の活動に精力的に携わり、地区民の健康増進と体力向上に活躍。  
また、社越前市体育協会では専務理事として本市のスポーツ振興・普及に貢献。市民体育大会、菊花マラソンの実行委員長として大会の成功にも尽力。



【社会教育】  
上嶋 由美さん  
岩本町 47歳

『子どもミュージカル・ステラ座』を主宰し、毎年創作子どもミュージカルを公演。  
地域に根ざした活動を行うなかで、子どもたちを始め多くの市民に舞台芸術の素晴らしさを伝え、子どもたちの健全育成及び芸術文化の振興に貢献。

## 教育奨励賞



# 新型インフルエンザの ワクチン接種がはじまります

問合せ 健康増進課 ☎(24)2221

ワクチンの接種は重症化の予防に一定の効果があると認められていますが、万能の解決策ではありません。日頃の予防対策も十分に行うよう心がけましょう。



このワクチン接種は、個人の判断による任意接種ですので、個人への通知などはいりません。また、接種後、まれではありますが、腫れ・発熱などの症状がでる場合もありますので、リスクを理解したうえで接種してください。

## 新型インフルエンザワクチン

### Q & A

**Q** 新型インフルエンザに感染した人でも、ワクチンの接種は必要ですか？

**A** 新型インフルエンザに確実に感染し発症した方は、必要はないと考えられます。

ただし、確実に新型インフルエンザの感染を専門の検査で確認された方のみです。簡易検査で感染を確認されても、季節性が新型かは分かりませんので、ご注意ください。

**Q** 優先接種対象者でない人は接種できないのですか？

**A** 優先接種対象者の接種状況次第となります。新型インフルエンザの流行状況やワクチンの接種状況、供給量などを踏まえて、国が判断します。

**Q** 季節性インフルエンザワクチンにも効果があるのですか？

**A** それぞれのワクチンはそれぞれ別のインフルエンザにしか効果がないと考えられています。

## 優先接種対象者と接種開始時期

1回目の接種日において、優先接種対象者に該当する方がワクチンの接種を受けることができます。対象者であることを証明するための書類が必要になりますので注意してください。

優先接種対象者	接種開始時期	医療機関で提示する書類
妊婦 <sup>1</sup>	11月16日	母子健康手帳
基礎疾患を有する方 <sup>2</sup>	11月2日(入院患者) ----- 11月16日(通院患者)	優先接種対象者証明書 (かかりつけ医が発行する。かかりつけ医で接種する場合は不要。)
小児(1歳から小学3年生)	12月中旬ごろ <sup>3</sup>	母子健康手帳または被保険者証
1歳未満の小児の保護者ほか	1月上旬ごろ <sup>3</sup>	母子健康手帳、被保険者証または住民票などの小児と同一世帯であることが分かるもの。
小学4年生から高校3年生	1月中旬ごろ <sup>3</sup>	被保険者証、学生証または住民票
高齢者(65歳以上)	1月中旬ごろ <sup>3</sup>	被保険者証、運転免許証または住民票
優先接種対象者のうち身体上の理由で予防接種が受けられない人の保護者	1月上旬ごろ <sup>3</sup>	優先接種対象者証明書と、被保険者証または住民票などの、優先接種対象者と同一世帯であることが分かるもの。

- 1 希望者には、保存剤無添加のワクチンが接種できる予定です。
- 2 優先の中でも、国が示す「最優先」の基準に該当すると医師が判断した方から優先的に開始予定です。
- 3 接種開始日は改めて公表されます。報道や県・市のホームページなどで確認してください。

## 接種できる医療機関

県内ほとんどの医療機関で接種することができますが、原則として予約が必要です。

事前に希望する医療機関に電話で確認してください。

医療機関の一覧表は、県・市のホームページで公開しています。市内の医療機関については、次ページから一覧表で掲載してあります。

## 接種費用(全国一律)

- ・1回目 3600円
  - ・2回目 2550円
- 1回目と別の医療機関で接種する場合は3600円

生活保護受給者および市民税非課税世帯の人が、優先接種対象者としてワクチンを接種される場合は、接種費用全額を公費負担します

助成対象者には、11月12日ごろに書類を送付しています。詳しくはそちらの書類をご覧ください。

## 「基礎疾患を有する人」とは？

国が定める特定の疾患・状態により入院中又は通院中の方で、その治療にあたっては医師が、国が示す基準に基づき、接種対象者であると判断した人のことを指します。

# 越前市内 新型インフルエンザワクチンの 接種を行う医療機関一覧表

問合せ先 健康増進課 ☎ (24)2221

## 注意事項

10ページの内容についても、よくお読みください。

- ・ ワクチンの接種は希望する優先接種対象者のみ、受けることができます。  
(市役所からの通知などは届きません)
- ・ ワクチンの接種には原則予約が必要です。  
事前に医療機関にお問い合わせください。
- ・ ワクチンの接種は市内に限らず、国内の実施医療機関で接種できます。

### 自院の患者のみにワクチン接種を行う医療機関

医療機関名称	所在地	電話番号	接種を行う曜日及び時間帯
井元産婦人科医院	堀川町6-25	23-3541	曜日:月、火、木、金 時間:15:00~17:00
岩堀医院	平和町9-3	22-5365	曜日:月~土 時間:午前中
国民健康保険坂口診療所	湯谷町24-18-1	22-1020 28-1046	曜日:火、金 時間:14:00~16:00
きむら小児科	瓜生町29-1-12	25-0020	診療時間内
斎藤医院	北府3-5-1	22-0234	曜日:月~土 時間:午前中(9:00~12:00)
しみずクリニック	国高1-3-12	21-0101	曜日:月、火、木、金 時間:13:45~14:00
武生記念病院	小松2-7-25	22-2887	曜日:月、火、金 時間:15:00~17:00
つきおかクリニック	村国3-1-12	29-1212	曜日:月~土 時間:11:00~12:00
中村病院	天王町4-28	22-0618	曜日:月~土 時間:14:00~16:00
林医院	野岡町21-3	42-0641	曜日:月~金、土(午前中) 時間:月~金(9:00~12:00、13:30~18:30) 土(9:00~12:00)
堀川医院	本多1-6-7	24-3850	曜日:月~土 時間:9:00~17:00
マルカ整形外科内科	吾妻町2-8	22-1317	月、火、水、金 9:00~18:00 木 9:00~12:00、土 9:00~16:00

自院に入院又は通院している患者及び自院の患者以外の方のどちらにもワクチン接種を行う医療機関

医療機関名称	所在地	電話番号	接種を行う曜日及び時間帯
相木病院	中央2-9-40	22-1607	曜日:月~土 時間:14:00~15:00
池端病院	今宿町8-1	23-0150	曜日:月~土 時間:(平日)9:00~17:00、(土)9:00~12:00
今立中央病院	粟田部町33-1	42-1800	曜日:月~金 時間:随時(診療時間内)
岩堀診療所	高瀬1-1-21	22-2115	曜日:月~土 時間:月~金(9:00~18:00) 土(9:00~12:00)
岩堀病院	神明町4-12	22-0385	曜日:月~土 時間:9:00~12:00 14:00~18:00
越前外科内科医院	北府2-12-13	22-1100	午前中
笠原病院	塚町214	23-1155	曜日:月~土 時間:9:00~17:30(木、土は9:00~12:30)
加藤医院	北町30-4	22-2334	開院時はいつでも可
小泉医院	松森町24-4	23-4605	曜日:月、火、水、金、土 時間:13:00~14:00
この内科耳鼻咽喉科	芝原5-11-1	21-2113	月、火、水、金(時間:9:00~12:00、14:00~18:00) 木、土(時間:9:00~12:00)
佐々木医院	粟田部町29-33	42-0002	月~金 9:00~18:30 土 8:30~12:00
サンライフクリニック	蓬莱町6-24	21-1068	曜日:木、金 時間:15:00~17:00
末澤整形外科医院	平和町8-17	22-7077	曜日:火、水 時間:15:00~16:00
西武クリニック	上太田町37-10-1	23-7788	月、火、木、金 10:00~12:00 15:00~17:00 水 16:00~17:30
関医院	京町3-1-33	22-0103	曜日:月、火、水、金、土 時間:9:00~18:00
高橋医院	菖蒲谷町28-1	28-1216	曜日:月~金 時間:8:00~18:00
つがわ内科クリニック	岩本町2-104	42-3811	月、火、木、金 8:30~12:30 14:00~18:00 水、土 8:30~12:30
月岡医院	本多1-10-18	23-0220	曜日:月~土 時間:11:30~12:30
土川整形外科医院	常久町8-1	22-5280	曜日:火、土 時間:9:00~12:00 14:00~18:00
東武内科外科クリニック	横市町6-3	21-1155	曜日:火、金 時間:12:30~13:00 18:30~19:00
野尻医院	平出1-12-37	22-5108	曜日:土 時間:15:00~18:00
萩原医院	宮谷町36-10	27-1228	曜日:月~土(休祭日以外) 時間:14:00~17:00
はしもと小児科クリニック	帆山町10-5-1	23-8080	月~金 10:00~11:00 16:00~17:00 臨時に夜間、休日(H.P.に掲載)
橋本整形外科	東千福町23-16	23-2112	曜日:月、火、水、金 時間:14:00~15:00
林病院	府中1-5-7	22-0336	曜日:火、木、土 時間:14:00~17:00
久野内科医院	村国3-62-1	23-9770	診療時間内
菱川医院	清水頭町3-24	27-1225	曜日:月~金 時間:9:00~13:00
ひらい医院	新町8-1-11	25-4118	曜日:月、火、木、金 時間:15:00~17:00
平井眼科内科クリニック	芝原4-10-28	21-3755	診療時間内
福田胃腸科外科	高瀬1-33-8	22-8855	曜日:月~金、土 時間:月~金(8:30~12:30、14:00~18:30)、土:8:30~12:00
藤井病院	文京1-6-28	23-3211	曜日:月、火、木、金、土 時間:9:00~18:30
宮本医院	小松1-3-17	23-4626	曜日:日・祭日を除く全日 時間:9:00~17:00
山内医院	高瀬2-1-27	23-4690	月~土 9:00~18:00 ただし土 午前のみ

守るつよ 未来を見つめる 小さなひとみ

11月は児童虐待防止推進月間

問合せ先 児童福祉課  
家庭児童相談室  
☎(22)3628

児童虐待に関する相談件数は毎年増加し、その内容も専門的な支援が必要なケースが増えています。特に子どもの生命が奪われるなど重大な事件も後を絶ちません。児童虐待問題は社会全体で早急に解決すべき重要な課題であり、虐待の発生予防、早期発見、早期対応が必要となってきました。子どもは自分から救いを求めることができません。気がかりなことがあったら連絡をお願いします。

虐待の兆候？ 例えは...

- ・ たたく音や、叫び声が聞こえる。
- ・ 不自然な傷が多い。
- ・ 衣服や体がいつも極端に汚れている。
- ・ 小さな子どもを置いてよく外出している。
- ・ 親（保護者）を極端に怖がる。
- ・ 子どもが極端に無表情。

地域子育て支援センター

親子、祖父母と孫が自由に過ごすことができる広場です。情報交換をしたり、話をしたり、紙芝居、手遊び、絵本の読み聞かせなども行っています。

子どもセンターピノキオ(府中一)  
フォルマシオン(村国一)  
いまたで(杉尾町)

これら地域子育て支援センターの場所や利用時間は、21頁の「無料相談」をご覧ください。

少しでも気がかりなことがあったらこちらに相談を

児童福祉課家庭児童相談室  
☎(22)3628  
午前8時半～午後5時半  
☎(22)3000 時間外受付用  
児童家庭支援センターたけふ「ポケット」☎(22)3077  
午前9時～午後5時半  
緊急時は夜間も対応します

児童相談所全国共通ダイヤル  
全国共通ダイヤルに電話をかける  
と、管轄する児童相談所に電話を  
転送します。

☎0570(064)0000

その他 地区民生児童委員、県児童相談所、丹南健康福祉センター、警察(緊急の場合)

相談・通告については固く秘密を守ります。

しきぶ さと 式部の郷 宅地分譲中です!

上下水道・都市ガス完備(負担金なし)  
洪水の被害がないとされる良好な住宅地です!

分譲場所 妙法寺町、松森町、常久町  
区画数 42区画  
面積 58坪～100坪  
単価 118,700円/坪～

ホームページもご覧ください

式部の郷 検索

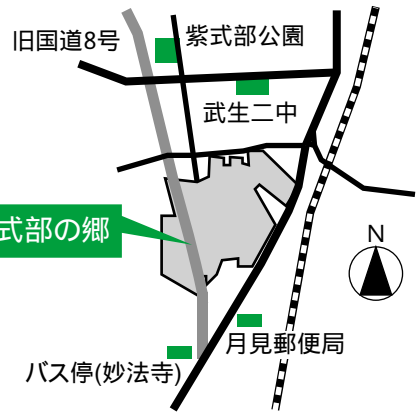

3Dパースの例

土・日・祝日を含め、午前10時から現地事務所にてご相談に応じます。また、ご希望の宅地(保留地)の形状や家族構成を考え、間取りや、外観パース(右がその一例)を3Dの立体画像でプランニングします。

問合せ先 妙法寺町28-12-1  
神山南部第一土地区画整理組合(土井内) ☎(22)2224

住宅用地等購入資金利子補給制度の対象区域です

金融機関から融資を受けた日から5年以内に支払う利子支払額のうち、年利率の1%以内(年額10万円限度)を支給します。

詳しくは問い合わせください。

問合せ先 都市計画課 ☎(22)3012

武生本保土地区画整理事業区域内でも保留地の販売を行っています。詳しくは市ホームページをご覧ください。

# 従業員の市・県民税の特別徴収への切替を お願いします

問合せ先 税務課 ☎(22)3014

特別徴収とは、給与支払者が、所得税の源泉徴収と同様に、市・県民税の納税義務者である給与所得者に代わって、毎月従業員に支払う給与から市・県民税を徴収し、納入する制度です。

地方税法および、市税賦課徴収条例の規定により、給与を支払う事業者は、原則として、すべて特別徴収義務者として市・県民税を特別徴収していただくことになっています。

また、特別徴収の手続をとられていない場合は、速やかに特別徴収への切替をお願いします。

## 特別徴収の事務

毎年5月に特別徴収義務者あて、特別徴収税額決定通知書を送りますので、その税額を毎月の給与から徴収し、翌月の10日まで各従業員の住所地の市町村へ納入していただきます。

## 納期の特例

従業員が常時10人未満の事業所は、申請により年12回の納期を年2回とすることもできます。



### 特別徴収による納税の流れ

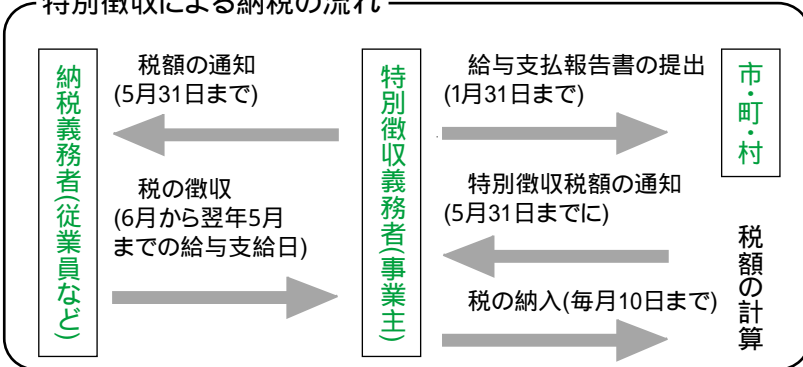

# eLTAX(エルタックス)による地方税電子申告サービス 12月14日から開始します

問合せ先 税務課 ☎(22)3014

市では、12月14日(月)から地方税の電子申告 eLTAX: エルタックス)を導入します。これにより、これまで紙で行っていた地方税の申告が、自宅やオフィスのパソコンからインターネットを利用して行うこともできるようになります。

## eLTAX(エルタックス)の利点は?

## eLTAX 利用開始に必要なもの

## 問合せ先

eLTAXとは、地方税ポータルシステムの呼称で、地方税の申告等をインターネットを利用して電子的に行うシステムのことです。

- ・動作確認対応パソコンおよびインターネット接続環境
- ・電子証明書

(社)地方税電子化協議会  
詳しい内容や手続きについてはこちらに問い合わせてください。

eLTAXを利用すると、オフィス・自宅から申告ができ、窓口に向く必要がなくなるほか、複数の地方公共団体への申請が必要な場合でも、一度にまとめて申告することができるようになります。

eLTAXで利用できる電子証明書を取得する必要があります。詳しくはeLTAXのホームページでご確認ください。税理士に代行依頼する場合は、納税者の電子証明書は不要です。

利用時間  
午前8時半～午後8時  
(土日祝、年末年始を除く)  
☎0570(0)81459  
全国どこからでも  
市内通話料金  
ホームページアドレス  
<http://www.eltax.jp>

## 申告できる税目・内容

## 利用届出の提出

- ・給与支払報告書 (個人住民税関係)
- ・法人市民税申告書 (法人市民税関係)
- ・償却資産申告書 (固定資産税関係)
- ・右記に係る申請・届出 (法人設立届、異動届等)

eLTAXホームページから利用者となる法人の名称・所在地または個人の氏名・住所など利用者に関する情報を登録する必要があります。

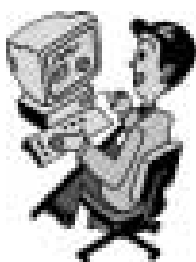

## 食育フェアにお越し下さい! 仁大ブースを出展します。



11月22日(日)午前9時から午後4時まで、いまだて芸術館・周辺駐車場において、『大地の恵み・食育フェア』が開催されます。

今回初めて仁愛大学がこのフェアに参加し、ブースを出すことになりました。ブースでは、今年4月に設置された人間生活学部の健康栄養学科・子ども教育学科の学科内容のほか、「能トレDS」監修で有名な川島隆太東北大学教授が作成したデータを使って、食育における朝食の大切さなどをパネルで紹介する予定です。

最近では、朝起きるのが遅くゆっくり朝食を摂る時間がない、ダイエットのため、などいろんな理由で朝食を抜く子どもがみられます。でも、朝食を抜くことは、身体面だけでなく精神面でも悪影響を及ぼすため、子どものころから朝食をきちんと摂ることの大切さを伝えていくつもりです。

そのほかにも、学校給食の試食コーナー、食事バランスチェック、ランチョンマット作りなど、たくさんのイベントが用意されています。

当日は、JR 武生駅からバスも運行されています。ぜひ足を運んでください。

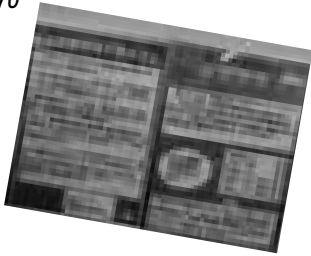

## 越前市がフィールド ゼミ研究ますます活発

コミュニケーション学科・金田明彦教授のゼミの「企画開発研究b」で、私たちは越前市に関する5つのテーマ(中心市街地活性化、越前和紙の里の改善など)と仁愛大学に関する2つのテーマに分かれて、それぞれの企画を実現していく予定です。地域の方々ともどんどん交流できると思うので、とても楽しみです。

## 世灯祭りレポート

10月31日、11月1日仁愛大学世灯祭が行われました。今回の世灯祭は例年と違い、人間生活学部棟前の第1駐車場で様々な模擬店が出店しました。

今年、特に目立った模擬店は「福井県身体障害者療護施設若越みどりの村」さんの看護・介護体験でした。お客さんは「<車椅子・電動車椅子体験>・<血圧測定>・<紙おむつ体験>」の3種類を体験することができました。学生だけでなく、地域の方々の楽しそうな様子が伺えました。今年だけでなく、今後とも福祉施設や地域の企業も参加できる世灯祭になってほしいです。



ひとりで悩まずに「こころの専門家」に相談してみませんか?

## 仁愛大学附属心理臨床センター

仁愛大学附属心理臨床センターは開設から7年たちました。

当センターでは、一般の方々からの相談を随時受け付けています。家庭や学校、職場での人間関係、子育て、なんとなくやる気が出ないなど、日常生活で生じるさまざまな不安や悩みを、臨床心理士と専門の教育を受けた相談員にお気軽にご相談ください。

### <お申込み方法>

まずはお電話でお申込みください。



電話: 0778-27-8652

受付時間: 月~金曜日/午前10時半~午後8時  
土曜日/午前11時~午後5時

### <相談時間・料金>

相談は予約制です。相談時間は1回50分です。

相談時間: 月~金曜日/午前11時~午後8時  
土曜日/午前11時~午後5時

初回面接 1,000円

継続面接 1,000円

親子並行面接 1,500円

ご相談内容についての秘密は厳守いたします。

〒915-8586 福井県越前市大手町3-1-1

武生パレスホテル前から大学行きのスクールバスを運行しています(時刻はご確認下さい)。

### 補装具の巡回無料相談実施

申込 | 社会福祉課  
 問合せ | ☎(22)3004

補聴器や車いすなどの補装具について、県総合福祉相談所職員、市社会福祉課職員が相談に応じます。

義肢・装具については、事前に予約してください。

とき 12月8日(火)  
 午後1時～2時(受付)  
 ところ 福祉健康センター  
 持ち物 身体障害者手帳(お持ちの人)  
 印鑑(スタンプ印以外)

#### ごみ収集運搬車両で火災発生!

#### ごみ分別の徹底をお願いします

スプレー缶・ライターは  
 資源ごみの日に

スプレー缶やライターは不燃ごみには出さず、資源ごみの回収日に出してください。スプレー缶は使い切って穴を開けてから「赤色のカゴ」に、ライターは「有害ゴミのカゴ」に出してください。

また、プラスチック製容器包装ごみのなかに、他のゴミが混入されているケースも増えています。

ゴミ収集作業の安全確保のため、また、リサイクル推進のため、ごみ分別の徹底をお願いします。

問合せ 環境政策課  
 ☎(22)5342

11月はママ・ファースト運動強化月間です

#### はじめよう! 「ママ・ファースト運動」

子育てにやさしい社会を実現するため、妊娠中や小さな子どもを連れた人を見かけたら...

- 電車やバスで、席を譲りましょう!
- レジや駐車場で、優先に協力を!



#### 「すまいるFカード」の申込み 随時受付中!

18歳未満のお子さんが3人以上いる家庭に、協賛店舗が割引や特典を実施しています。

詳しくは児童福祉課まで問い合わせてください。

問合せ 児童福祉課  
 ☎(22)3006



### 土といのちの会収穫祭2009

問合せ | 土といのちの会収穫祭実行委員会  
 ☎(21)2118

とき 11月22日(日)  
 午前10時～午後2時  
 ところ 蔵の辻(蓬萊町)  
 内容 生産者と消費者の交流、地場農産物の地場消費、中心市街地の活性化を目的に、地場農産物の販売や体験コーナー、フリーマーケットなどを出店します。

出店者募集中  
 出店料 1,000円(1店舗)

### 就業相談(要予約)実施

申込 | 児童福祉課家庭児童相談室  
 問合せ | ☎(22)3628

とき 12月10日(木)  
 午後1時～3時  
 ところ 福祉健康センター  
 対象 ひとり親家庭の人  
 その他 県就業支援相談員が対応し、秘密は厳守されます。  
 相談は随時受付けています。

### 市外転出者の 成人式出席の手続きについて

申込 | 生涯学習課  
 問合せ | ☎(22)3977

就学や就職のため市外へ転出した人(当市に住民票がない人)で、平成22年1月10日(日)に開催する市の成人式に出席を希望する人は、事前に申し込んでください。

申込方法 案内送付先住所、氏名、生年月日、出身小・中学校、電話番号を、ハガキまたは電話でご連絡ください。  
 〒915-8530(住所不要)

### 無料相談ダイヤルの実施

問合せ | 福井労働局  
 ☎0776(22)2652

とき 11月21日(土)  
 午前9時～午後5時  
 でんわ 0120(794)713  
 内容 過重労働による健康障害や賃金不払い残業について、相談に応じます。

### オフィスクリーニング講習 受講者募集

申込 | シルバー人材センター  
 問合せ | ☎(24)5530

とき 11月30日(月)～12月9日(水)  
 午前9時～午後4時  
 ところ 地域職業訓練センター(高瀬一)  
 対象 60歳代前半層を中心とする働く意欲のある高齢者  
 定員 20人  
 (応募者多数の場合抽選)  
 受講料 無料

### 再生品を提供します

申込 | 利再来館  
 問合せ | ☎(28)1390  
 (月曜日・祝日の翌日は休館日)

ところ 市民ホール(府中一)  
 申込期間 12月2日(水)～17日(木)  
 希望価格を投票してください。  
 当選発表 12月19日(土)  
 当選者には電話で連絡します。  
 引取期間 12月23日(祝)  
 (配達はしません。)

自転車修理教室  
 とき 12月13日(日)  
 午前10時～午後3時まで  
 ところ 利再来館(勾当原町)  
 昼食は、各自持参してください。  
 定員 5人(要予約)

申込・問合せ | 消費者センター  
 ☎(22)3773

- ・《ゆずります》
- ・夜具入れ(2段ふる)
- ・ゴザ座布団(15枚)
- ・ソファアーベッド
- ・洋服ダンス
- ・座敷机
- ・大正琴

- ・《ゆずってください》
- ・電動ミシン(家庭用)
- ・チャイルドシート
- ・自転車(女性用)
- ・ゲートボールスティック(アルミ製)
- ・会議用座卓
- ・全自動洗濯機

#### ● 不用品の活用情報 ●

お知らせ

募集

催し・講座

健康

みんなの情報板



### エコビレッジ交流センター

☎(28)1123

地球と子どもにやさしい家づくり  
~人と地球に優しい住まいを考え、  
自分の家を自分で設計してみよう~

と き 12月13日(日) 午後1時半~  
12月19日(土) 午後1時半~  
12月20日(日) 午後1時半~  
ところ エコビレッジ交流センター  
講師 石本茂雄氏  
(福井大学工学部非常勤講師)  
参加費 無料

### ギャラリー<sup>しくら</sup>叔羅

☎(23)5811

第1回越前市公民館合同写真展  
と き 11月28日(土)~12月6日(日)  
かたつむり会絵画展  
と き 12月9日(水)~13日(日)  
伝統文様衣裳と懐かしの着物展  
& ファッションショー  
と き 12月18日(金)~20日(日)

### ギャラリー<sup>らく</sup>分館 石石

☎(21)2019

守ろう生きもの  
みんなの環境パネル展  
と き 11月21日(土)~23日(祝)  
内容  
・22日(日) 午後1時半~  
セミナー ALIVE 福井  
「食の安全と動物たち」福井県動物  
行政の現状と私たちにできること」  
・23日(祝) 午後1時半~  
セミナー 野村みゆきさん  
「越前市にコウノトリを戻す田んぼづくり」

ろばの会のおはなし会  
“おはなしばんざい”  
と き 11月27日(金)  
午後7時開演(1時間程度)  
万葉校区小中学校の子どもの絵展  
と き 12月13日(日)~27日(日)



### 屋根雪下ろしのボランティア募集

申込 | 長寿福祉課  
問合せ | ☎(22)3784

市では、雪下ろしができない一人暮らしの高齢者などの自宅の屋根雪を下ろすボランティアを募集しています。

ぜひ、ご協力ください。

申込期間 平成22年2月26日(金)まで  
随時募集しています。  
市で傷害保険および賠償保険に加入します。

### 行財政構造改革推進委員の募集

申込 | 行財政構造改革推進室  
問合せ | ☎(22)3016  
FAX (22)9106  
〒915-8530(住所不要)  
電子メールアドレス  
gyouzai@city.echizen.lg.jp

市の行財政改革について、意見・提言などをする委員を募集します。  
応募資格 満20歳以上で、市に住  
民票が有り、市内在住の人  
募集人数 1人  
応募方法 応募の動機を400字程度  
にまとめ、住所、氏名、年齢、電話  
番号を記入し、郵送、FAXまたは  
電子メールで応募してください。  
応募書類には、「行革委員応募」と  
明記してください。  
電子メールで応募する場合は、件名  
を「行革委員応募」としてください。  
応募締切 12月7日(月)当日消印有効

### 万葉菊花園

☎(27)7800

花と緑の会  
花のはがき絵コンクール作品展  
と き 12月5日(土)~1月29日(金)  
内容 応募作品422点を展示  
押し花講座(年賀状をつくろう)  
と き 12月6日(日)  
午後1時半~3時  
費用 500円  
定員 15人  
持ち物 市販の年賀状3枚  
申込締切 11月29日(日)

### 太陽光発電で生じる余剰電力の 新たな買取制度が始まりました

11月より太陽光発電の導入促進を図るため、太陽光発電からの余剰電力を、国が設定したこれまでより高い価格で電力会社が買い取ることになりました。

また、太陽光発電導入を促進するため国・県・市において補助制度があります。

詳しくは下記までお問い合わせください。

問合せ 環境政策課  
☎(22)5342

### 「太陽光発電の設置について」 講習会開催

問合せ | 県建築士会南越支部  
☎(24)4788

太陽光発電の仕組みや設置状況、設置費用、補助制度について学びます。

と き 11月27日(金)  
午後6時半~8時  
ところ 福祉健康センター  
入場料 無料

### 重度心身障害者等医療費 母子家庭等医療費 乳幼児医療費

の助成を受けている人へ

加入している健康保険が変わった時は変更の届出をしてください。

昨年10月から政府管掌健康保険の運営が全国健康保険協会に変わりました。

それに伴い、保険証の色がオレンジ色から水色に変わった人は、変更の手続きが必要です。

手続きの際は、新しい保険証を持参してください。

手続き方法 担当課に直接持参するか、郵送で手続きしてください。

郵送の場合は、変更届と一緒に保険証のコピーをつけてください。

変更届は、市ホームページよりダウンロードできます。

問合せ  
(重度心身障害者等)  
社会福祉課 ☎(22)3004  
(母子家庭等および乳幼児)  
児童福祉課 ☎(22)3006

生涯学習センター講座だより

申込・問合せ先 生涯学習センター  
☎(22)3005

講座名	とき	内容・対象・締切	講師・費用ほか
えちぜん自然塾	11月25日(水) 午前1時半～3時	福井の春夏秋冬 申込締切:11月20日(金)	講師 <sup>むらた みつひろ</sup> 村田光広氏 (気象予報士)
	12月1日(火) 午後1時半～3時	いつまでも健康で若々しく 申込締切:11月27日(金)	講師 <sup>こだま とおる</sup> 児玉 亨氏 (サントリーウエルネス健康センター開発設計部長)
短期講座	11月26日(木) 午後1時半～3時	エコラッピング術 申込締切:11月20日(金)	材料費 500円 講師 <sup>さいとう としえ</sup> 齋藤敏枝氏 (クリエイションハウス代表)
ふるさと語り部講座	11月28日(土) 午後1時半～3時	今立の古代遺跡の調査結果より	講師 <sup>こばやしひろゆき</sup> 小林博之氏 (市教育委員会文化課)
	11月28日(土) 午後3時～3時半	善光寺如来	武生の語り部の会会員
特別講座	12月6日(日) 午後2時～3時半	クリスマスコンサート 申込締切:11月27日(金)	アンサンブル びのき 参加費:無料
地域サポーター講座	12月10日(木)・17日(木) 午前10時～正午	エコでほかほか湯たんぼカバー作り 申込締切:12月3日(木) 定員:15人	講師 <sup>しみづこ</sup> しば美津子氏 持ち物:並太毛糸3玉 かぎ針 参加費:無料
おもしろ歴史回廊	12月12日(土) 午前10時～11時半	骨董の話 あれこれ	講師 <sup>あおき とよあき</sup> 青木豊昭氏 (一乗谷朝倉氏遺跡資料館)
教養講座	12月15日(火) 午後1時半～3時	万葉集を楽しむ②	講師 <sup>かすや おきのり</sup> 粕谷興紀氏 (元皇學館大學教授)

文化センター

☎(23)5057

第8回たけのっ子劇場公演

「霧のむこうのふしぎな町」

一人の少女が、さまざまな人との出会いの中で、今まで見過ごしてきた大切なことに気づき、成長していく模様を描いた作品です。

とき 12月13日(日) 午後2時～  
入場料 一般1,000円

小中学生800円(幼児無料)

当日券、団体割引あり

チケット取り扱い店は、文化センター、いまだて芸術館、シピィ、エスカモール武生楽市、アルブラザ武生、ヤマモト5

問合せ先 たけのっ子劇場(代表大谷)

☎090(2830)8802

いまだて芸術館

☎(42)2700

春風亭小朝 独演会

とき 12月12日(土)  
午後3時半開演

全席自由 3,000円

ただし、未就学児は入場できません。

越前市商工会 講演会

メディア・エコロジー

～(メディアの)デジタル化で変わる消費行動～

広く一般の人を対象に開催します。

とき 11月28日(土)  
午後7時～9時

講師 鈴木大介氏  
(テレビ朝日 前カイロ支局長)

入場料 無料

図書館からのお知らせ

中央図書館 ☎(22)0354

毎週水・木・金は、夜7時まで開館延長！  
～仕事や学校の帰りにもご利用ください～

いわさきちひろ生誕90年DVD上映会

とき 11月28日(土) 午後2時～  
ところ 中央図書館

作品 私の美術館5 ちひろ美術館  
「愛を鉛筆にたくして」

2005年 60分

今月の名作映画会は、いわさきちひろさんのDVDを上映します。

特集コーナー

一般・地域

- ・いわさきちひろ生誕90年
- ・夫婦とは・・・ 食欲・行楽の秋
- ・時代小説八景
- ・守り伝えたい里地里山の自然

今立図書館から

16ミリ映写機を使った「アニメ映画会」

とき 11月21日(土) 午後2時～  
作品名は当日発表、お楽しみに！

式部ふれあい館(国高一丁目)

☎(23)0047

絵手紙で年賀状を！(三回連続)

とき 11月25日(水)、  
12月2日(水)、9日(水)  
午後1時半～3時半

定員 10人(先着順)

材料費 500円

ワークメイト(武生地域職業訓練センター)からのお知らせ

申込・問合せ先 ワークメイト ☎(23)6855

パソコン講座(定員20人)

会場: 武生地域職業訓練センター

コース名	期間	時間	受講料	テキスト代
Word2003 初級	12/4(金) ・7(月)・9(水)・11(金) ・14(月)・16(水)・18(金)	19:00～21:00	7,000円	1,500円

教養講座(定員20人)

会場: 仁愛大学

コース名	期間	時間	受講料	テキスト代
デザイン技法を コミュニケーションに 活かす！	11/18(水)・25(水) 12/2(水)・9(水)・16(水)	19:00～22:00	7,000円	なし

どちらもひとり親家庭の受講者は、受講料の2分の1を減免します。

お知らせ

募集

催し・講座

健康

みんなの情報板

## 武生医師会から電話対応のお知らせ

問合せ先 武生医師会 ☎(24)1400

「インフルエンザ警報」が発令されたら、時間外の電話対応をします  
「警報」の発令は、新聞報道や県・市のホームページで確認できます。

市内の医療機関では、「インフルエンザ警報」が発令されている期間に限り、インフルエンザのような症状があるときは、診療時間外に電話での問い合わせができるようにします。

インフルエンザは、突然 38 以上の高熱が出たり、関節痛などの全身症状を主として発症するのが特徴です。

このような症状が診療時間外に発症したときには、下記の時間帯を参考に、まずかかりつけ医に電話連絡し、その後の対処方法を聞いてください。

**お願い** 受信は、診療時間内をお願いします。  
受診時には、マスクを必ず着用してください。  
マスクは、市販の不織布製ウイルス対応のものを推奨します

### 診療時間外に電話対応する時間帯

- 1)平日 午後7時から午後11時までの間
- 2)日曜・祝日 午前9時から午後5時までは休日当番医  
午後5時から午後11時まではかかりつけ医

## 市・武生医師会 市民公開講座

問合せ先 | 健康増進課 ☎(24)2221  
武生医師会 ☎(24)1400

と き 12月20日(日)  
午後1時半～  
ところ 福祉健康センター  
演 題 血圧は自分で測ろう  
～正しい家族血圧の測り方と見方～  
講 師 今井 潤氏  
(東北大学医学部教授)  
入場料 無料

## 市民公開講座

問合せ先 | 健康増進課  
☎(24)2221

と き 12月6日(日)  
午前9時～正午  
ところ 市民ホール  
講 師 菊谷 武氏  
(日本歯科大学准教授)  
講 演 「なぜ口腔ケアは必要か」

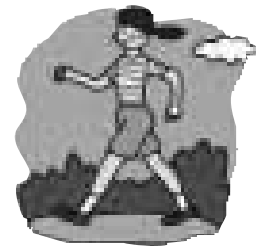

健康のため  
歩きましょう!

## 夜間エイズ相談・検査のお知らせ

問合せ先 | 健康増進課  
☎(24)2221

毎年12月1日は、世界エイズデーです。

丹南健康福祉センターでは、世界エイズデーに合わせて、夜間エイズ相談・検査を実施します。

検査・相談場所	丹南健康福祉センター (鯖江市水落町1丁目)	丹南健康福祉センター 武生福祉保健部
検査・相談日時	12月1日(火) 午後5時～7時	12月2日(水) 午後5時～7時
結果説明日時	12月8日(火) 午後5時～7時	12月9日(水) 午後5時～7時
問合せ先	丹南健康福祉センター ☎(51)0034	丹南健康福祉センター 武生福祉保健部 ☎(22)4135

検査費用は無料で、匿名で受けることができます。  
住所に関係なく、どちらでも受けられます。

## 動物愛護ダイヤル

動物の虐待、放し飼い、  
多頭飼育、糞尿などに関する  
情報はこちらまで!

FAX・留守電

**0776(20)0728**

県健康福祉部 食品安全・衛生課

## 鯖江市イベント情報

2009

さばえもみじまつり

鮮やかに色づいたもみじが西山を彩ります。郷陽庭園周辺では各種イベントが盛りだくさんです。夜は、ライトアップで光に浮かぶ幻想的なもみじが楽しめます。ぜひお越しください。

期間 11月30日(月)まで

場所 西山公園・郷陽庭園

もみじ茶屋

期間 11月23日祝日まで

メインイベント

11月21日(土)

ふうふうあつたかフードフェスタ(23日まで)、秋のモデル撮影会、物産テント市(23日まで)、雪吊り講習会、もみじ押し花カード作成(22日まで)など

11月22日(日)

鯖江・丹生消防音楽隊&カライガード隊 シューティングスター演奏、子どもカライガード、園児音楽祭、のだて、福井鉄道PRぬり絵コーナー、親子ふれあい写真大会、「結びのチャイム」お披露目式、カップルスタンプリアー(23日まで)など

問合せ先 さばえもみじまつり実行委員会  
☎(51)2800

(特定)健康診査等の日程

予約・問合先 健康増進課 ☎(24)2221



月日	会場	(特定)健康診査・肺・前立腺・大腸がん		胃がん	子宮・乳がん(要予約)	歯科検診(先着25人)
		9:00~10:30	13:00~14:30	8:30~10:30	13:00~14:00	9:00~11:00
12/6(日)	社会福祉センター(全て要予約)				(9:00~10:00)	
12/7(月)	社会福祉センター					

健康診査を受診する際には、受診券と保険証を持参して下さい。  
健康診査は市内の医療機関でも受診できます。

項目	とき	ところ・問合先
すこやかサロン(乳幼児)	11/20(金)、12/18(金)	10:00~11:00
チャレンジ教室(生活習慣病予防の運動)	12/14(月)	9:30~11:00
こころの相談室 ☎(42)3939 (電話や面接での相談)	11/16(月)、30(月)、 12/7(月)、14(月)	10:00~16:00
育児相談 離乳食教室 (1歳未満の乳児) (10:00~11:00)	12/7(月)	9:30~10:30
1歳6カ月児健康診査	11/18(水)、12/2(水)、16(水)	13:30~14:30
2カ月児セミナー	11/16(月)	13:10~13:30
3歳児健康診査	11/19(木)、12/3(木)、17(木)	13:00~14:00
こどものそうだん会(要予約)	11/26(木)、12/9(木)	13:00~15:00
のびのびはったつ教室(幼児の発達相談)	11/25(水)、12/16(水)	9:00~11:00
こころの相談(要予約)	11/27(金) 12/14(月)	13:30~16:10 16:30~19:10
いきいきシニアエアロビクス教室	11/16(月)、30(月)、12/7(月)	9:30~10:30
いきいき運動広場(運動できる部屋を開放)	11/20(金)、27(金)、 12/4(金)、11(金)、18(金)	9:30~11:30
3歳児親子歯っぴー教室 (3歳児健康診査受診児とその保護者)	12/1(火)、8(火)	① 9:30~ ② 10:30~

診査時に配布したフッ素塗布無料券、歯ブラシが必要です。



丹南ケーブルテレビ

10~11月の越前市関連の番組案内

丹南HOT情報チャンネル(アナログ5ch)

越前市情報ナビ(2週間放送) 7:30~、12:30~、19:30~  
土・日曜日は一時間遅れ

11月24日~12月7日 「新型インフルエンザへの対策」  
12月8日~12月21日 「雪の日の誕生日  
いわさきちひろと母文江の武生展」

地域ふれあいチャンネル(デジタル091ch・アナログ2ch)

丹南歴史探訪 (隔週土曜日 午前10時30分更新)

11月28日~12月5日 越前の旗本 金森左京家

辻・裏々 (毎週土曜日 午前10時15分更新)

11月28日~12月5日 平和町編

番組は予告なく変更する場合がありますのでご了承ください。  
詳しくはケーブルテレビガイド誌をご覧ください。

広告掲載募集

越前市広報に広告を掲載しませんか?

詳しくは、市ホームページまたは  
秘書広報課まで

問合先 秘書広報課 ☎(22)3428  
ホームページアドレス  
<http://www.city.echizen.lg.jp/>

映画上映会 入場無料

「新・あつい壁」

差別と偏見の向こうに若者がみた真実とは...

とき: 12月5日(土) 1:30開演

ところ: 文化センター 大ホール

主催: 武生人権擁護委員協議会  
越前・池田地区委員会



広告

無

料

相

談

### 行政相談

- ・福祉健康センター  
☎(25)8800  
第1・3月曜日 午後1時半～4時
- ・社会福祉センター(今立)  
☎(43)8888  
第2水曜日 午後1時半～4時

### 人権相談

- ・福井地方法務局 武生支局(新町)  
☎(22)0194  
月～金曜日 午前8時半～午後5時15分
- ・生涯学習センター(府中一丁目)  
☎(22)0194  
第1月曜日 午後1時～4時  
第3金曜日 午前9時～正午

### 法律相談

(電話での相談、受け付けはできません)

- ・社会福祉協議会武生事務所  
福祉健康センター  
☎(22)8500  
第1・3木曜日 午前9時半～正午  
午前8時半から受付(定員10人)

### 消費生活相談

- ・消費者センター(センチュリープラザ)  
☎(22)3773  
月～金曜日 午前8時半～午後5時

### 結婚相談

- ・生涯学習センター(府中一丁目)  
☎(22)3005  
第1・2・3水曜日 午後1時～4時  
第4土曜日(本人のみ) 午後1時～4時
- ・社会福祉センター(今立)  
☎(43)8888  
第1・3水曜日 午後1時半～4時

### 提案箱の設置場所が増えました!

- ・図書館 ・各公民館

市政への意見や提案をお待ちしています

- ・市役所正面玄関ロビー
  - ・今立総合支所正面玄関ロビー
- ファックスで  
FAX(24)3307
- 電子メールで  
koutyou@city.echizen.lg.jp



### 男女平等オンブッド相談

- 性差などによる悩み相談
- ・男女共同参画室(福祉健康センター)  
☎(22)3668  
毎週月～金曜日 毎月第1土曜日  
(第1土曜日に限り予約が必要)  
午前9時～午後5時

#### 労働相談(要予約)

毎月第1土曜日 午後1時～4時

電子メールアドレス

ombud@city.echizen.lg.jp

### 女性相談

- ・家庭児童相談室 ☎(22)3628  
水曜日 午前9時～午後5時半

### 家庭児童相談・ひとり親家庭相談

- ・家庭児童相談室 ☎(22)3628  
月～金曜日 午前8時半～午後5時半

### 児童養護に関する相談

(緊急の場合は夜間でも受け付けます)

- ・児童家庭支援センター「たけぶ」ポケット  
☎(22)3077  
毎日 午前9時～午後5時半

### 子育て相談

(地域子育て支援センター)

- ・NPO法人 子どもセンター  
「ピノキオ」(福祉健康センター)  
☎(23)8211  
毎日(休日も) 午前9時～午後5時
- ・「フォルマシオン」(国高保育園内)  
☎(23)6318  
月～金曜日 午前9時～午後5時
- ・「いまだて」(社会福祉センター内)  
☎(42)2511  
月～金曜日  
午前9時～午後5時



どこに電話すればいいのかわからない場合は、こちらへ問い合わせてください。

### 市民相談電話

☎(22)1122

毎週月～金曜日  
午前8時半～午後5時半

### 健康相談

- ・健康増進課 ☎(24)2221  
月～金曜日 午前8時半～午後5時半
- ・夜間、子どもの急病時に、すぐに病院に行ったほうが良いのか、翌朝まで様子をみて良いのか迷ったときに、小児科医が電話でアドバイスします。  
☎#8000(短縮ダイヤル)  
☎0776(25)9955  
毎日 午後7時～11時

#### 休日診療について

☎0120(24)4894

### こどもの人権110番(全国共通)

☎0120(007)110  
月～金曜日 午前8時半～午後5時15分

### ヤングテレフォン

☎(23)6699  
月～金曜日 午前8時半～午後5時半

### 心配ごと相談

- ・社会福祉協議会武生事務所  
(福祉健康センター)  
☎(22)8500  
火曜日 午後1時半～4時

### こころの健康相談(要予約)

- ・丹南健康福祉センター(鯖江市水落町)  
☎(51)0034 11月...第1・4木曜日  
午後1時半～4時半 12月...第1・3木曜日

### 若年無業者(ニート)や引きこもり者の相談、支援

- ・ふくい若者サポートステーション  
☎0776(21)0311  
月～金曜日 午前10時～午後6時

### 賃金や解雇、労働時間など、労働者個人と使用者とのトラブルの仲介

- ・福井県労働委員会  
☎0776(20)0597  
月～金曜日 午前8時半～午後5時半

### 若者の就職に関するカウンセリング

- 毎月第1月曜日 午後1時～5時  
3日前までに予約が必要
- ・地域職業訓練センター(高瀬一丁目)  
☎(23)6855

## 12月22日(火)は、ゆず湯の日 ゆず湯に入って寒い冬を元気に乗り越えよう

— 血流の流れを良くする血行促進効果が高く、古くよりひび・あかぎれを治し風邪の予防になるといわれています—

- 料金 大人370円、中人120円、小人60円
- ・リンスインシャンプー、ボディソープは無料で常備
  - ・毎日薬湯サービスを実施中
  - ・毎月26日は、季節の湯のサービスを実施

城勝湯 若竹町10-18 ☎(22)2317  
営業時間 午後3時～午後10時(定休日:月曜)

曙湯 京町三丁目2-16 ☎(22)2088  
営業時間 午後2時～午後10時(定休日:木曜)

# まちの話題

## 花のまちづくり花壇コンクール審査結果発表

団体部門 22団体参加 **最優秀賞 菊美通り(北新庄)**



- 優秀賞 エコ花壇(味真野)
- 優秀賞 学園ロード(北日野)
- 優良賞 なの花花壇(東)
- 敢闘賞 瓜生のおはな(国高)
- 奨励賞 桂川フラワーロード(東)
- 功労賞 一休花壇(北新庄)

学校部門 3園参加 **努力賞 高瀬保育園ほのぼの花壇**

問合せ先 万葉菊花園 ☎(27)7800

### お詫び

### 子育て応援特別手当(平成21年度版)の執行停止について

広報10月号(5ページ)でお知らせした「子育て応援特別手当」は、その趣旨を活かしつつ、より充実した「子ども手当」の創設など、子育て支援策を強力に推進するため、政府において執行停止が決定しました。

支給対象者の方々にご迷惑をおかけしましたことを、心よりお詫び申し上げます。

問合せ先 児童福祉課 ☎(22)3006



### 雪の備えは大丈夫ですか?

#### 降雪前に早めの準備!

昨今の暖冬で、雪への対策が不十分になっていませんか?

冬を迎えるにあたり、早め早めの対策をとっておきましょう。

また、ルールやマナーについてみんなで話し合い、協力して雪対策を進めましょう。

問合せ先 防災安全課 ☎(22)3081

### 11月の納税

- ・国民健康保険税 5期
  - ・介護保険料 5期
  - ・後期高齢者医療保険料 5期
- 納期限11月30日(月)

問合せ先 納税課 ☎(22)3015

### 人口 ( )内は先月比

総人口	85,925人 (-15)
内外国人	2,794人 (-39)
男	41,988人 (-5)
内外国人	1,328人 (-6)
女	43,937人 (-10)
内外国人	1,466人 (-33)
世帯数	28,632世帯 (-35)
内外国人	2,017世帯 (-43)

【10月1日現在】

夜間納税窓口・納税相談日  
 と き 11月26(木)・27(金)・30(月)  
 12月1(火)・15(火)  
 午後8時まで  
 ところ 納税課



[越前市民号] 参加者大募集!

### JRで行く奈良の旅(昼食付き日帰りプラン)

～オリジナル会席膳と庭園露天風呂～

JR武生駅の利用促進ならびに市民の交流の機会を設けるため、越前市特急・新幹線対策促進期成同盟会では、今年も「越前市民号」を企画しました。

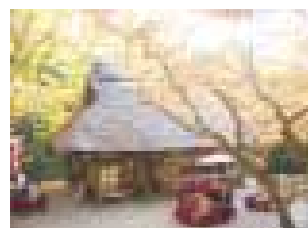

<奈良公園>

市民号ならではのお値打ち価格です。定員になり次第、締め切らせていただきますので、お早めにお申し込みください。

と き 12月6日(日) 午前8時

JR武生駅集合(午後7時武生駅解散)

行き先 奈良(JR特急列車使用) 現地では自由散策

定員 50人

参加料 大人7,900円 子ども5,000円

内容

- ・JR駅プランを利用し、同盟会が参加料の一部を補助する往復きっぷと昼食がセットの格安プランです。
- ・春日ホテルで旬の素材を生かした会席料理を味わってください。
- ・ホテル内の庭園露天風呂を楽しんでください。
- ・奈良公園周辺を自由に散策し、豊かな自然を感じてください。

申込締切 11月30日(月)

JR武生駅へ「越前市民号」で申し込んでください。

申込・問合せ JR武生駅 ☎(23)0230

## ! 新型インフルエンザ

- 1 外出先から帰ったら  
手洗い・うがいを必ずしましょう
- 2 いざという時のために  
マスクを常備しましょう

問合せ 健康増進課 ☎(24)2221

### 周波数FM79.1MHz

FMラジオ『たんなん夢レディオ』から越前市の情報発信!

放送日 毎週月曜日更新

月～金 午前9時～15分、午後1時～15分  
 土・日 午前7時～15分、午後5時半～45分

### 越前市民ふれあい通信 ～11月の放送内容～

- ・11月16日～22日  
「雪の日の誕生日  
いわさきちひろと母文江の武生展のご案内」
- ・11月23日～29日  
「越前市広報11月号からの情報紹介」

問合せ たんなん夢レディオ ☎(53)2562