

越前市 広報

特集 その1 水害は突然やってくる 備えは日常から
その2 暮らしに、一番近い仕事 越前市職員募集中

5

2026

vol.248

避難所の環境向上を目指して

断水や停電に備えつつ、避難者に配慮した環境を提供できるよう、パーティションや簡易ベッド、簡易トイレ、発電機を追加整備し、広域避難場所（小中学校の体育館など）への分散配備を進めています。

また、避難所機能を強化することと併せて、夏季学習活動中の熱中症リスクから生徒を守るため、令和8年度から9年度にかけ、市内7つの中学校体育館に空調と非常用発電機を整備します。

防災危機管理課の職員が北新庄小学校の体育館で資機材を展開しました。

水害は突然やってくる



備えは日常から



6月から10月にかけては、梅雨前線、夏の積乱雲、台風がもたらす大雨や強風により、洪水や土砂災害などの災害が発生しやすくなります。

水害は、事前に予測のできる災害です。

- ハザードマップや避難経路の確認
- 災害の特徴や地域の危険性の把握
- 気象情報の見方の確認
- 非常食(3日~1週間分)の備蓄
- 排水溝の清掃

などを日常的に行うことで、災害が発生したときにも冷静に対応でき、命を守る行動や被害の軽減につながります。家庭や地域で協力しながら備えを進めましょう。



令和4年8月の大雨。集落水路が氾濫し、道路が冠水。日野川も越水まで2メートルに迫りました(村国一丁目)。

何をすればよいか分からない・・・そんな時は!

市政出前講座を活用しよう

出前講座『災害から命を守ろう!家庭のできる防災のススメ』編では、地震・水害・原子力災害の被害や対策を、市職員が出向いて説明します。災害時の行動や備蓄品の準備・保管のポイントなどを地域の仲間と一緒に学び、それぞれの家庭に持ち帰って防災力を高めましょう。



▲申込方法など詳しくはこちら

地域の防災訓練に参加しよう

毎年、各地区自治振興会などが、地域住民を対象とした防災訓練や講習を開催しています。防災訓練は、知識を得るだけでなく、「自分ならどう動くか」を考えられる最も実用的な備えです。積極的に参加し、災害時の正しい行動を身に付けましょう。



洪水ハザードマップを確認しよう

河川が氾濫した場合に想定される浸水の深さや範囲を、地図上に色分けして表示しています。地域の避難場所や福祉・医療施設の位置も確認できます。自宅や職場等が危険な場所にある場合は、避難場所やルート、家族との連絡方法などを確認しておきましょう。土砂災害の危険区域には近づかないようにしましょう。



▲洪水ハザードマップ

- 市内を4分割した大きな地図
- 地区ごとの地図
- 水害についての学習情報を見ることができます。外国語版もあります。

防災気象情報が新しくなります

いつ逃げる? レベルで判断!

国土交通省と気象庁は、5月29日(金)から新たな防災気象情報の運用を開始します。

新たな防災気象情報は、災害の種類(河川氾濫、大雨、土砂災害、高潮)と、5段階の警戒レベルをセットにして発表します。避難行動に直結する警戒レベルがすぐに分かり、避難の判断の目安が明確になります。また、警戒レベル4相当として新たに「危険警戒」が発表されます。警戒レベル5相当の「特別警戒」の発表を待たず、危険な場所からは全員が避難しましょう。



令和6年6月大雨による土砂崩れ(高瀬谷町)

気象庁の特設ホームページでは、新たな防災気象情報に関するさまざまな資料を掲載しています。これらの資料と、市のホームページで公開しているハザードマップなどを参考に、防災気象情報が発表された際にとるべき行動を、家庭や企業、組織の中であらかじめ決めておきましょう。



▲気象庁特設ページ

	河川氾濫	大雨	土砂災害	高潮	住民の行動
警戒レベル5相当	レベル5 氾濫特別警戒	レベル5 大雨特別警戒	レベル5 土砂災害特別警戒	レベル5 高潮特別警戒	命の危険! 直ちに安全確保!
警戒レベル4相当	レベル4 氾濫危険警戒	レベル4 大雨危険警戒	レベル4 土砂災害危険警戒	レベル4 高潮危険警戒	危険な場所から 全員避難
警戒レベル3相当	レベル3 氾濫警戒	レベル3 大雨警戒	レベル3 土砂災害警戒	レベル3 高潮警戒	避難に時間がかかる人は 早めに避難
警戒レベル2	レベル2 氾濫注意報	レベル2 大雨注意報	レベル2 土砂災害注意報	レベル2 高潮注意報	状況が悪化したらすぐに 避難できるように準備
警戒レベル1	早期注意情報				備蓄品を確認するなど 災害への心構えをする

災害から命を守る!

「キキクル」を活用しましょう

「キキクル」は、大雨や洪水による災害の危険が、どこで、どのように迫っているかを、ホームページの地図上で視覚的に確認できる気象庁のサービスです。警戒レベルと同様に、危険な地域や河川が赤色や紫色で表示されます。大雨による土砂災害の危険度は「土砂キキクル」、短時間の強雨による浸水害の危険度は「浸水キキクル」、河川の洪水災害の危険度は「洪水キキクル」で確認できます。テレビ、ラジオで注意報や警戒報が伝えられたときや、急に激しい雨が降ってきたときは、キキクルで最新の情報を入手しましょう。



福井地方気象台ホームページ

キキクルのほか、災害時の気象情報や気象の特性などの解説を見ることができます。



こしの都ネットワークライフラインメール

登録すると、気象情報や避難情報、警察・消防からの情報を受け取れます。



越前市公式 LINE

災害時には、避難情報や対応情報などを通知します。登録方法や、防災以外の機能を9ページで紹介しています。



越前市の避難場所

市内の一次避難場所、広域避難場所の位置を確認しておきましょう。



福井県防災ネット

災害時の気象情報や避難情報を県が集約し、ホームページで提供しています。



災害時におけるペット対策

大切なペットの命を守るため、避難所でのルールや必要な準備物の確認を。



福井県 河川・砂防総合情報

現在の雨量や、河川の水位・カメラ画像、土砂災害警戒情報などを確認できます。



先輩職員に聞きました

令和4年度
入庁

事務



総務部防災危機管理課
下野 さん

仕事内容とやりがい

災害時の対応や災害に備えた防災訓練・出前講座、安全安心なまちづくりのための防犯対策や交通安全の啓発などを行っています。防災訓練や啓発活動などで、市民や各種団体のみなさんと関わることも多いです。訓練や啓発イベントなどが終了したときは達成感があります。活動に対する感想を聞くときには嬉しくもあり、やりがいを感じます。

1日のスケジュール

8:30	9:00	12:00	13:00	14:00	16:00	17:15
業務開始 メール確認	資料作成 課内協議	昼休憩	打ち合わせ	会議	支払いなど 事務作業	業務終了

メッセージ

市役所は行政の中で一番地域住民に近い存在です。職員全員が協力し、多種多様な面で市民のみなさんのために働くことができます。一緒に働くことができる日を楽しみにしています！

令和4年度
入庁

土木



建設部都市整備課
橋本 さん

仕事内容とやりがい

市道や河川、橋梁など、主に越前市が管理するインフラ施設の維持管理や修繕の業務に携わっています。市民のみなさんが安全安心にインフラ施設を利用できるよう、危険箇所の調査から工事監督まで、幅広い業務を行っています。市民や業者のみなさんと話し合いながら、工事完成までの過程を肌で感じることでできる仕事です。

1日のスケジュール

8:30	9:00	12:00	13:00	17:15
業務開始 メール確認	現場調査 市民・業者と立会い	昼休憩	工事設計書・図面作成 説明資料作成	業務終了

メッセージ

越前市の土木職員は、年代に偏りが少なく、若い職員もたくさん活躍しています。同世代の仲間が多いので、相談しやすく自然と協力し合える、雰囲気の良い職場です。みなさんと一緒に働けることを楽しみにしています！

令和2年度
入庁

保育教諭



認定こども園北日野
藤田 さん

仕事内容とやりがい

保護者の方と一緒に子ども達の成長を見守り、子ども達が安心して過ごせるよう支えることが主な仕事です。毎日の遊びの中で子ども達の“やってみたい”を引き出せるよう、安全に配慮し、発達に合わせた保育環境を整えています。「なんで?」「どうして?」という子ども達の疑問と一緒に向き合い、考えることで“学び”が広がっていきます。子ども達の「できた!」という笑顔を見ることができると、この仕事の一番のやりがいです。

1日のスケジュール

8:30	10:00	11:30	13:00	15:15	15:40	17:15
業務開始 園児受入れ	クラス活動	給食	午睡 事務作業	おやつ	帰りの会 送迎	業務終了

メッセージ

保育の仕事には、子ども達の成長や笑顔に出会える喜びがあふれています。また、子ども達と一緒に学びながら、自分自身も成長できる職場です。みなさんと新しい仲間として出会えることを楽しみにしています！

暮らしに、一番近い仕事

問 人事・法制課 ☎ 22-3211

越前市職員募集集中

市民のウェルビーイング(幸福実感)を高める仕事を、越前市で

越前市が目指すのは、市民一人ひとりが心身ともに豊かに、安心して暮らせるまちです。福祉や教育、子育て、まちづくりのすべてが、市民のウェルビーイング向上につながっています。人の暮らしに最も近い場所で、まちの未来を支える仕事に挑戦してみませんか。地元就職を考えている家族や知り合いにも、ぜひお声掛けください。



初任給(令和8年4月1日現在)

区分	初任給月額	入庁1年目の年収見込み (給料+期末・勤勉手当)	昇給
大学卒	235,000円	約390万円	人事評価結果などに応じて年1回4月に昇給
短大卒	216,500円	約360万円	賞与 期末手当および勤勉手当を年2回支給(6月と12月)
高校卒	203,600円	約330万円	諸手当 扶養手当、通勤手当、住居手当などが支給基準に基づき支給されます。

※民間企業、国、自治体などの職歴がある場合は、越前市の基準に基づき月額が加算されます。
※期末手当、勤勉手当は年4.65月(令和8年4月1日現在)で試算しています。

休暇制度

年次有給休暇

1年目は15日
2年目以降は20日付与

平均取得日数(令和7年速報値)
10.4日

特別休暇

病気休暇
結婚休暇
夏季休暇
忌引休暇 など

子育てを支援する休暇制度

健診休暇、産前産後休暇
育児休業
※男性職員の育児休業等取得率100%!
家族の看護休暇
※年間12日取得可能!

職員採用試験A日程の受験者募集中

- 越前市職員採用試験の特色**
 - 公務員試験対策が不要
第一次試験はSPI3を実施。
 - 全国どこからでも受験しやすい
第一次試験は自宅などからオンライン受験が可能です。
 - 人物重視の採用試験
2回の面接と職場適性考査を通じ、意欲や適性を総合的に評価します。

募集期間
6月1日(月)まで



▲募集職種や応募方法など詳しくは二次元コードから

試験の流れ



すぐ分かる!

問 長寿福祉課 ☎22-3784

脳の健康度チェックに挑戦

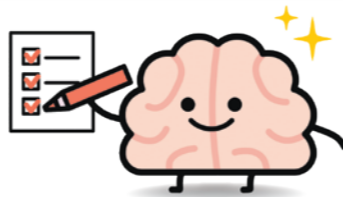

認知症の予防・進行を防ぐため、「脳の健康度チェック」にチャレンジしませんか。

チェックにかかる時間は約20分間。記憶力や情報を処理する力など、さまざまな面から脳の健康度を測定します。約6か月ごとにチェックをすることで、自身の認知機能の変化に気づくことができます。

右の二次元コードを読み取って
チェックしてみてください(無料)。



お家でカンタン本格検査!

脳の健康度

チェック

所要時間20分

脳の研究機関が提供しています
厚生労働省が所管する「国立長寿医療研究センター」が監修

いますぐ検閲する

健康ステーションでも脳の健康度チェックができるようになります

6月1日(月)午前9時から、— ECHIZEN CITY — 健康ステーションでも「脳の健康度」チェックができます。
気になる点は健康増進課の専門職に相談してください。



健康ステーション

ところ 市役所2階健康増進課前
利用時間 平日午前9時～午後5時
問 健康増進課 ☎24-2221

利用無料

認知症を予防し、認知機能を保つためには、運動や食事だけでなく、心の健康や人とのつながり、生活習慣全体を大切にすることが必要です。

そのため、①定期的な運動、②脳を使う活動、③人との交流、④バランスの良い食事などを組み合わせて取り組むことが効果的です。

「オンライン通いの場アプリ」(無料)があなたをサポート

お散歩コースの提案や、8種類の脳トレゲーム、毎日の食事の画像解析など、介護予防や健康維持につながるメニューが盛りだくさんです。

右の二次元コードからダウンロードできます。

※越前市と連携協定を結んでいる国立研究開発法人国立長寿医療研究センターが提供するアプリです。



みんなで「脳活チャレンジ教室」



毎週木曜日の午前中に行う、10週間で1セットの教室です。ゲーム感覚で脳トレや体操を行います。みんなで集まって行うことで、楽しく続けることができます。参加希望の人は長寿福祉課へ問い合わせてください。

とき	ところ
7月2日(木)～9月10日(木)	シピア2階
10月8日(木)～12月10日(木)	岡本公民館 多目的ホール
令和9年 1月7日(木)～3月18日(木)	市民プラザたけふ 3階多目的室1など

健康のすすめ

問 健康増進課 ☎24-2221 FAX 24-5885
✉ kenkou@city.echizen.lg.jp

6月4日～10日は「歯と口の健康週間」 お口の健康はからだの健康に直結

歯を失う原因の第1位は歯周病です。25～34歳で26%、45～54歳で43%、55～64歳で57%の人が罹患しています。歯周病は、プラーク(歯垢)にすみつく歯周病菌によっておこる感染症です。初期段階では自覚症状がなく、気づかないうちに進行し、重症化すると歯が抜け落ちてしまいます。また、歯周病菌や炎症物質が歯ぐきの壊れた毛細血管から侵入して全身をめぐる、さまざまな病気を引き起こします。

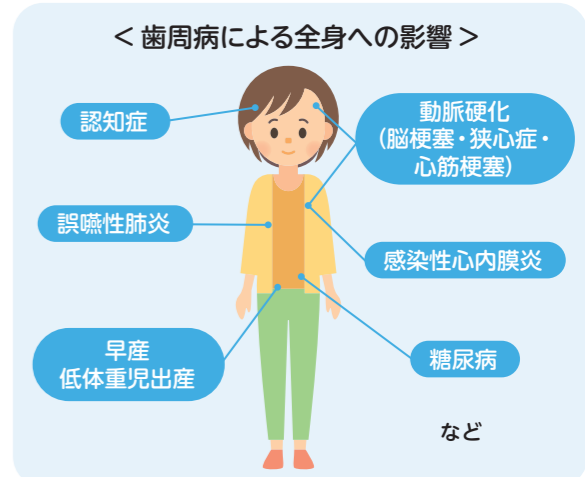

☑ 思い当たることはありませんか?

- 口臭が気になる
- 歯を磨くと出血する
- 歯と歯の間に物が詰まる
- 歯が浮いた感じがする
- 朝起きた時に口の中がネバネバする
- 歯が動く

セルフケアとプロのケアで歯と口の健康を守ろう

セルフケア《毎日の歯みがき》

- みがく順番を決める。
- 軽い力で小刻みに動かし、1本ずつ丁寧に磨く。

プロフェッショナルケア《歯科医による専門的ケア》

- 歯周病やむし歯の早期発見・重症化予防のため、定期的に歯科医院でチェックを受けましょう。



えんぴつを持つように軽く持つ



歯の面に対して直角(90°)にあてる



歯の裏や歯ぐきの境目は斜め(45°)にあてる

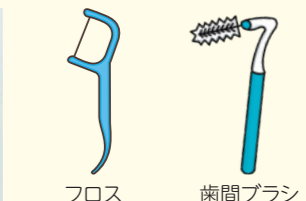

フロス 歯間ブラシ
歯間ブラシやデンタルフロスを使用し、夜は特に丁寧に

えちぜん歯とお口の健康フェスタ

参加者に**歯ブラシをプレゼント**

数量限定

とき 6月6日(土)午後1時～3時30分 **ところ** 生涯学習センター e ホール

- フッ化物歯面塗布(小学生以下)
- 歯によいおやつやの配布
- 子どもの歯科相談
- お口の細菌数測定
- 歯みがき指導
- 健康チェック(骨密度測定) など
- おとなの歯科健診、相談



こころとからだの健康づくり

気軽に参加してください

参加無料 問 健康増進課 ☎24-2221

●**チャレンジ教室** ……生活習慣病予防のための運動

各教室 参加費 1回100円 問 長寿福祉課 ☎22-3784

- いきいき運動広場** ……映像を見て行う体操や身体機能の維持・向上のための運動
- いきいき運動広場パワー** ……椅子に腰かけて行うプログラムが中心の新規参加者向けの教室
- 男の貯筋講座** ※男性限定 ……体力測定や道具のいない筋肉トレーニング

開催曜日、時間、場所は、二次元コードから確認してください(通年で変更はありません)。



チャレンジ教室 いきいき運動広場ほか

くらしをサポート

問 経営戦略室 ☎22-3428

越前市公式LINE



イベント情報や市のお知らせが届く

月～金曜日の午後0時過ぎ、午後5時過ぎに配信します。画像をタップすると、自動でホームページに移動し、詳しい内容を確認することができます。災害の発生やクマの出没など、緊急時のお知らせはその都度配信します。

申請や予約が簡単に

- オンラインで手続きができる申請
- 届出などの一覧ページ
- 市の施設の予約ページ
- 予約のりあいタクシーの予約サイトに簡単にアクセスできます。

防災情報にらくらくアクセス

ハザードマップや避難所マップ、必要な備蓄品などを確認できるホームページに簡単にアクセスできます。

ごみの分別方法がわかる

ごみの品目を入力すると、分別方法を自動で回答します。

市への報告が簡単

- 道路の損傷や動物の死骸を発見したとき
- クマを目撃したとき
- 災害にあったとき、発見したときに、LINEで報告できます。LINEなので、写真の添付も簡単です。

必要なジャンルの情報を選んで受け取れる

イベント、健康・スポーツ、子育て・教育など、11のジャンルから必要な情報を選択して受け取ることができます。新しく友だち登録をした人は、設定をお願いします(設定を完了しないと、お知らせが届きません)。ごみ収集の当日朝にLINEでお知らせする機能もあります。

友だち登録
お待ちしております



LINEでID検索 [@lineechizen]
または
左の二次元コードから

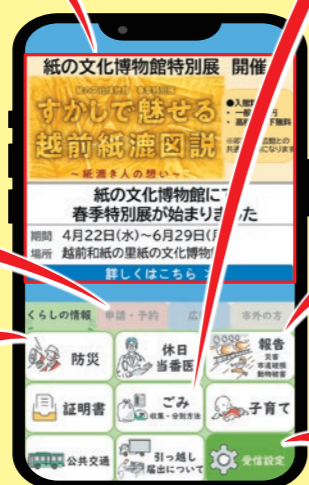

鯖トピ シェアサイクル「LUUP」スタート

鯖江市のまちなかの新たな交通手段として、シェアサイクル「LUUP」の運用を始めました。自転車の貸出・返却・料金の支払いまで、全ての手続きをスマートフォンで行えます。気軽に利用してください。

- 利用時間 24時間(12～2月は冬季休止)
- 利用料金 150円/30分(クレジットカード払いのみ)
- ポート数 24か所(鯖江、神明、河和田エリアに設置)
- 問合先 鯖江市交通・にぎわい創出課 ☎53-2230
運営管理(一社)鯖江観光協会 ☎52-2323

詳しくは二次元コードから確認してください。



※写真はイメージです



▲ LUUPのアプリのダウンロード



▲ 鯖江市ホームページ

物価高騰から

みなさんのくらしを守るために

「越前市くらし応援商品券」を発行します

問 産業政策課 ☎22-3047

長引く物価高騰の中、市民生活の負担を軽減するとともに、市内消費を下支えするため、市内の取扱店舗で利用できる5,000円の商品券を発行します。



配布対象	19歳以上の越前市民 ※令和8年5月1日時点で越前市に住民登録があり、平成19年4月1日以前に生まれた人	
発行額	1人あたり 5,000円	
発行方法	デジタル商品券	7月ごろに利用開始予定です。
	紙商品券	9月上旬から順次発送する予定です。届き次第使用できます。
その他	※デジタル商品券を取得しなかった人には、紙商品券をお送りします(申込不要)。 交付スケジュールや発行方法など、詳しくは6月の広報紙でお知らせします。	

◆ 郵送に際して特別な配慮を必要とされる人へ

配偶者や親族などからの暴力(DV)等を理由に避難している人については、商品券に関する通知等の送付先を本人からの申し出により変更します。詳しくは、市ホームページ(右下の二次元コードから)を確認してください。

【申出期限】6月12日(金) 【申出先】産業政策課へ持参(市役所2階)
または郵送(〒915-8530 住所不要 越前市産業政策課宛て)

◆ 市内事業者のみなさんへ

商品券取扱店を募集します。詳しい応募方法は、5月下旬ごろに市ホームページ(右の二次元コード)でお知らせします。



「越前市住民税非課税世帯くらし応援臨時給付金」を支給します

問 社会福祉課 ☎43-5354

物価高騰の影響を特に大きく受ける住民税非課税世帯に対し、1世帯あたり2万円を支給します。



支給対象	令和7年度住民税非課税世帯 【主な支給条件】 ● 令和8年4月1日時点で越前市に住民登録があること ● 世帯全員の令和7年度住民税が非課税であること ● 世帯全員が住民税課税者に扶養されている世帯でないこと
支給額	1世帯あたり 2万円
申請期限	9月30日(水)
その他	支給対象となりうる世帯の世帯主宛てに、5月中旬ごろから順次、案内通知を郵送します。申請手続きや支給方法などについて、詳しくは通知や市ホームページ(右の二次元コードから)を確認してください。





広報の内容について、不明な点は各記事の問い合わせ先にお問い合わせるか、二次元コードで確認してください。費用がかかるものに限り、金額を掲載しています。

こしの都ネットワーク
こしの都TV9チャンネル(デジタル091ch)
●越前市情報ナビ
毎日7:30・12:30・19:30

5月30日(土)~6月12日(金)
6月は男女共同参画月間

たんなん夢レディオ
FM79.1MHz Liveでも配信
●「越前市民ふれあい情報」
月水金8:00・13:00・16:30
土日8:00

5月18日(月)~31日(日)
歩み進める!脱炭素チャレンジプロジェクト

5月の納税 納期限:6月1日(月)
●軽自動車税.....全期

【夜間納税相談日】
午後7時まで
●とき 5月29日(金)
6月9日(火)
問 税務課 ☎22-3015
▲スマホで電子納付してみよう

マイナンバーカード時間外手続き(受け取りおよび電子証明書更新)
●ところ 本庁1階⑥番窓口付近
●とき 5月21日(木)、28日(木)
6月25日(木)
午後5時45分~7時30分
6月14日(日)、7月5日(日)
午前8時45分~正午
※完全予約制
●予約専用電話 ☎42-7313

皆さんの市政に対するご意見をお寄せください
☎22-1122 FAX 24-3307
✉ koutyou@city.echizen.lg.jp
市役所1階と今立総合支所に設置してある市民提案箱もご利用ください。

市政に対するご意見

お知らせ
申請はお済みですか
物価高対応子育て応援手当

問 こども未来課 ☎22-3006
平成19年4月2日~令和8年3月31日の間に生まれたこどもが対象です。令和8年4月までに給付を受けていない場合は、6月30日(火)までに申請してください。
令和7年9月1日以降に転入した人は、転入前の自治体に問い合わせください。詳しくは市ホームページを確認してください。

問 こども未来課 ☎22-3006
0歳6か月以上満3歳未満の未就園児は、月10時間まで次の園を利用できます(有料)。保護者の就労の有無は問いません。
利用希望者は、こども未来課へ申請してください。

子ども誰でも通園制度が始まっています

問 こども未来課 ☎22-3006
0歳6か月以上満3歳未満の未就園児は、月10時間まで次の園を利用できます(有料)。保護者の就労の有無は問いません。
利用希望者は、こども未来課へ申請してください。

利用できる園
●安養寺こども園 ☎28-1741
対象 0歳6か月以上満3歳未満
●恩恵幼稚園 ☎23-4720
対象 満2歳以上満3歳未満

認定こども園・保育園に遊びにおいて(保育デーの開催)

問 各認定こども園・保育園またはこども未来課 ☎22-3006
各公私立の認定こども園・保育園など25園を開放します。園の様子や活動内容をどなたでも見学できます(事前予約制)。

とき 6月12日(金)午前中
ところ 市内の公立・私立認定こども園・保育園など
※園の状況によって中止となる場合があります。各園へ問い合わせください。

防災行政無線試験放送

問 防災危機管理課 ☎22-3081
訓練および試験のため、防災行政無線からチャイムとアナウンスが流れます。放送内容は、市ホームページやこしの都ネットワーク(12ch)、電話(21-0088)で確認することができます。

■全国一斉情報伝達試験
とき 6月3日(水)午前11時
■緊急地震速報訓練
とき 6月17日(水)午前10時
※気象状況などで試験を中止する場合があります。

里親制度説明会(オンラインZOOM)

問 里親支援センター福さと ☎0776-50-3672
様々な事情により家族で暮らすことのできないこどもを家庭に迎え入れ、成長をサポートする「里親」についての説明会です。養育体験談や登録までの流れを聞いたり、疑問や不安を相談できたりします。

とき 6月13日(土)
午前10時~11時30分
申込方法 二次元コードから
申込期限 6月5日(金)

幼稚園デー~あそびにおいで~

問 各幼稚園または学校教育課 ☎22-3127
公立・私立幼稚園で、園児達と一緒に楽しく遊ぶことができます。幼稚園の雰囲気や活動の様子を見学できるほか、子育てに関する相談にも応じています。

とき 6月5日(金)
午前9時30分~11時30分
ところ 市内の公立・私立幼稚園
対象 未就園児親子
※6月5日以外の日も開放している場合があります。詳しくは、各園へ問い合わせください。

寝具洗濯サービス(第1回)

問 長寿福祉課 ☎22-3784
介護を必要とする在宅高齢者、一人暮らし高齢者などのお宅の寝具を回収し、洗濯して届けます。

対象寝具 1人につき掛布団、敷布団、毛布各1枚

※秋ごろに2回目を実施しますが、利用できるのは各寝具年1回です。

回収日 6月16日(火)~7月16日(木)の毎週火・水・木曜日

申込期限 5月29日(金)

利用料金や要件、申込方法など詳しくは二次元コードから。

再生品の提供

問 利再来館 ☎28-1390
再生可能な品物を修理し、再生品として提供します。再生品は、南越清掃組合のホームページに掲載します。

応募期間 6月1日(月)~19日(金)
午前9時~午後4時
※土日、祝日は休みです。

ところ 利再来館展示場(第2清掃センター内)

当選発表 6月24日(水)
※電話で連絡します。

引取期間 6月25日(木)~27日(土)
※当組合での配達はできません。

除雪オペレータ育成支援補助金

問 都市整備課 ☎22-3709
除雪機械の運転に必要な大型特殊免許の取得費用、車両系建設機械運転技能講習の受講費用を補助します。

対象 市道の除雪協力業者
※新規参入業者も対象

要件 60歳未満で除雪機械に必要な免許を11月末までに取得し、取得後3年以上、市道除雪作業に従事すること

補助金の額 対象経費の1/2
※1人につき7万円を上限

募集人数 6人

みんなの心をつなぐ手話言語
ミニ手話講座
社会福祉課 ☎22-13004



手話への理解促進と手話の普及のため、日常で使える簡単な手話を毎月紹介しています。



両手の手のひらを上に向け、同時に前後に揺らします。地震の揺れの強さは手の動きの大きさと表れ、小さな揺れなら小刻みに、大きな揺れなら大きく動かします。

市ホームページで動画を配信しています。写真では伝わらない手話の動きをご覧ください。



募集
農業委員・農地利用最適化推進委員を募集

問 農業委員会 ☎22-7439
現在の委員の任期満了に伴い、農地の保全や有効活用の推進などに取り組む委員を募集します。

任期 12月1日(火)から3年間

募集期間 6月1日(月)~30日(火)

募集人数 農業委員 13人
農地利用最適化推進委員 14人

申込方法 推薦書または応募届出書と必要書類を農業委員会に郵送または持参

市営墓地を使用したい人へ

問 窓口サービス課 ☎22-3396
対象 市内に住民登録があり、3年以内にお墓を建立できる人(1世帯1人まで)
募集区画など 二次元コードから確認してください。

申込先 窓口サービス課

申込期限 6月12日(金)午後5時

持ち物 印鑑、身分証明書
※申込多数の場合は抽選。

※使用者が選定されなかった墓地については、申込期限後に随時募集する予定です。

外国人市民防災リーダー募集

問 防災危機管理課 ☎22-3081
災害や防災について楽しく学び、外国人市民に母国語で防災情報を伝える活動などを行う人を募集します。50人が活動中です。

※無償ボランティアでの活動です。

対象 ●日本語を話せる外国人
●外国語を話せる日本人

認定方法 2回の研修を受講

とき 7月31日(金)、8月6日(木)
各午後7時~9時

ところ 生涯学習センターeホール
応募締切 7月17日(金)

子ども囲碁教室生徒募集

問 日本棋院武生支部
初めての子どもたちも楽しく囲碁を学ぶことができます。

とき 7月4日(土)~10月3日(土)の間に10回

ところ 市民プラザたけふ3階 中会議室1

対象 市内の小学1~6年生

定員 15人

申込方法 メールまたはSMS
✉ aa1058@outlook.jp
☎090-3297-9507

申込期限 6月21日(日)

越前千代鶴の館

池ノ上町48-6-1 ☎22-1241 火曜日
開午前9時～午後5時



●越前打刃物のまち歩き

千代鶴神社など、越前打刃物にまつわる名所をナビゲーターと一緒に歩いて回ります。

とき 5月30日(土) 午前9時～11時

集合場所 越前千代鶴の館

定員 9人(要予約)

予約方法 電話または二次元コードから

主催 武生刃物卸商業協同組合



●火造り鍛造実演

伝統工芸士の弥生 良寛氏が火造り鍛造を実演します。

とき 6月7日(日) 午前10時～正午、午後1時～3時

ハツ杉森林学習センター

別印町19-1-1 ☎42-3800 info@yatsusugi.jp
開午前8時半～午後5時15分 火曜日、第3日曜日(12月～3月冬期休館)



●ほおば飯づくり

とき 6月6日(土) 午前10時～正午

●フォト教室、押し花教室、草木染め教室「クロモジ」

とき 6月7日(日) 午前10時～午後3時

●ヨガ教室

とき 6月18日(木) 午前10時30分～正午

●森のようちえん「ほおば飯を作ってたべよう！」

とき 6月20日(土) 午前10時～正午

●伝統のちまきづくり※6月27日(土)は受付終了

とき 6月26日(金) 午前10時～正午

もやいの郷・農楽園

横住町17-29 ☎42-3838 開午前9時～午後5時
休月曜日と第3日曜日、祝日

●ほたるを観る会 300円(未就学児無料)

とき 5月30日(土) 午後6時～8時30分

関連イベント ほたるカフェ

期間限定でコーヒーやホテルクッキーを販売します。

とき 6月4日(木)～6日(土)

午後6時～8時30分

●端午まつり

①かしわ餅作り **参加費** 2,500円

とき 6月6日(土) 午後1時～3時

②ちまき作り(約10本分) **参加費** 2,500円

とき 6月7日(日) 午前10時～午後1時

③よもぎ餅つき(約1升分) **参加費** 4,000円

とき 6月7日(日) 午前10時～午後1時

エコビレッジ交流センター

湯谷町25-25-2 ☎28-1123 開午前9時～午後10時
休月曜日、祝日の翌日、第3日曜日



●ホテルを見ようナイトウォーク

とき 6月6日(土)、19日(金)、20日(土)

午後7時30分～9時

定員 50人

●笹の押し寿司とちまき作り

とき 6月13日(土) 午前9時30分～正午

定員 15人 **参加費** 1,000円

●親子で遊ぼう♪笹団子作りと里山さんぽ

とき 6月14日(日) 午前10時～正午

参加費 親子1組500円

●ハッチョウトンポを見つけよう

とき 6月20日(土) 午前9時30分～午前11時

生涯学習センター えちぜん市民大学

府中一丁目13-7(市役所内西棟) ☎22-3005 center@city.echizen.lg.jp
※定員のある講座は先着順となります。定員に達し次第、締め切ります。



講座名・内容	とき・ところなど	講師
世の中うまい話はない！ 金融トラブル問題あれこれ うまい話に潜む危険とは！ 身近な金融トラブルの実例と防止策 を学びます。	とき 6月21日(日) 午後1時30分～3時 ところ 生涯学習センター eホール 定員 150人	番町法律事務所 弁護士 菊地 幸夫氏
笑顔で過ごす毎日を作るための秘訣 ポジティブマインドに向けて 何気ない日々の会話をより楽しみ、 笑顔になるための秘訣を学びます。	とき 6月27日(土) 午前10時～11時30分 ところ 生涯学習センター eホール 定員 50人	福井県立大学 教授 吉弘 淳一氏

兵律子 和紙アート・くす玉 作品展



●ふるさとギャラリー叔羅

☎23-5811

越前和紙を使った和紙アートやくす玉の作品を展示します。

とき 6月13日(土)～28日(日)

午前10時～午後6時

(最終日は午後4時まで)

ところ ふるさとギャラリー叔羅

(東千福町17-17)

入館料 無料



文化センター

高瀬二丁目3-3 ☎23-5057 休年末年始他
開午前9時～午後10時



●Pops in BRASS ～吹奏楽でなつかしの名曲を～

福井の吹奏楽をけん引する4人の指揮者と、100人を超える演奏者による吹奏楽コンサートです。懐かしい楽曲やポップスの名曲を迫力の演奏でお楽しみください。

とき 6月7日(日) 午後2時開演

ところ 大ホール

料金 一般1,000円(当日1,500円)

高校生以下500円

全席自由

指揮 浅井 裕規

植田 薫

奥田 健雄

平田 昌彦



いまだて芸術館

栗田部町11-1-1 ☎42-2700 休年末年始他
開午前9時～午後5時(催事がある場合は午後10時)



●STARDOM in FUKUI 2026

日本最大の女子プロレス団体 STARDOM が、白熱の試合を繰り広げます。

とき 6月27日(土) 午後1時開始

前売入場料(全席指定)

●指定S席 10,000円 ●ステージ席 9,000円

●ひな壇 A席 8,000円

(U25 3,000円、小中学生 1,000円)

●ひな壇 B席 6,000円 ●女性限定 4,000円

※出場選手など詳しくは STARDOM 公式

ホームページを確認してください。

当日入場料 前売入場料に1,000円増



普通救命講習会



●南越消防組合東消防署

☎43-0119 FAX42-0156

自動体外除細動器(AED)の操作方法と心肺蘇生法を学びます。

大切な人の命を救うため、正しい知識と技術を身に付けましょう。

とき 6月7日(日)

午前9時～正午

ところ 南越消防組合東消防署

定員 約20人(要申込)

申込期限 6月6日(土)

申込方法 電話またはファクス

服装 動きやすい服装

催し



市民活動まつり 2026



●NPO 法人のっぽえちぜん

☎22-6411

市内の市民活動団体やボランティア団体の活動内容を、楽しみながら知ることができます。

とき 5月31日(日)

午前10時～午後3時

ところ 市役所庁舎前ひろば

生涯学習センター

武生公会堂記念館

蓬萊町8-8 ☎21-3900 休月曜日(祝日・休日を除く)、休日の翌日
開午前10時～午後6時(入館は午後5時半まで)



●創造都市推進企画展

2026日独交流「神和紙」展

ドイツ人作家と日本人作家が神和紙(越前和紙)を使って制作した作品を展示します。

とき・ところ

5月17日(日)～6月7日(日)

●武生公会堂記念館 午前10時～午後6時

●いまだて芸術館 午前9時～午後5時

※両会場とも、最終日は午後3時30分まで

入館料 無料



万葉館

余川町55-1 ☎27-2204 休月曜日と祝日の翌日
開午前9時～午後5時(入館は午後4時30分まで)



●藍染体験会 ～エコバッグを染めよう～

日本の伝統技法「藍染」で、エコバッグを染めます。初心者も気軽に楽しめます。

とき 5月30日(土) 午後1時～3時30分

ところ 万葉館前

定員 先着8人(要予約)

参加費 2,500円

講師 市内在住の染織家

小林 容子氏

持ち物 エプロン、ゴム手袋

服装 汚れてもよい服



高さ 約34cm
幅 約38cm
マチ 約13cm

神社・寺院の ご利益/体験が満載!

市内36社寺
越前神社仏閣
ご利益&
体験ブック

自分をおく? 仏具に触れる!

こんなことが分かります

- 授与している御朱印・御首題
- 参拝に役立つ豆知識
- どんなご利益があるのか
- どんな体験ができるのか

配布場所 越前たけふ観光案内所 ☎0778-42-5257
観光・匠の技案内所 ☎0778-24-0655 (発行) 一般社団法人 越前市観光協会

窓の押田屋感謝祭

6月6日(土) 9:30~16:00
(ワークショップ、飲食10:00~)

大人の 網戸の張替コーナー

大 1,000円(税込) 小 500円(税込)
※特殊な網戸や修理が必要な網戸は別料金になります

完全予約制です。1世帯5枚まで
予約受付は6月2日(火)まで

皆さまのお越しをお待ちしております

お電話にて予約してください

(有)押田屋トヨー住器 越前市小野谷町4-3-1(武生問屋団地内)
☎0778-24-0053

Honda 耕うん機 FU655

- 最大耕幅 51cm
- 耕うん爪 直径32.6cm

通常販売価格 ¥290,950(税込)
特価 ¥262,000(税込)

Honda エンジン搭載草刈機 OREC

POWERED BY HONDA

ブルモアー HRC805/H
ハンマーナイフモア

- 刈幅 80cm
- クローラー仕様

通常販売価格 ¥823,900(税込)
特価 ¥741,000(税込)

除雪機 ご予約承り中

HONDA 認定販売店 家庭用機械から農業機械まで「ワンストップ」フルサービスステーション

株式会社水嶋農機 営業時間 9:00~18:00 [日曜定休]
〒915-0256 越前市赤坂町5-1-3
TEL 0778-43-5156

https://mizushima-nouki.com 水嶋農機 検索

『越前市広報』に広告を掲載しませんか?
『越前市広報』へ広告を掲載して下さる広告主を募集しています。広報紙の1回あたりの発行部数は約28,560部で大きな宣伝効果があります。会社のPRや商店の売り出しなど、この機会に広報紙の「有料広告」をご利用ください。

【お申込み先】伊部印刷株式会社 ☎0778-23-5037
メール city-koho@ibeinsatsu.co.jp 担当/高橋

今月号の読者プレゼント

アンケートに答えて、ステキな賞品をGET

洋菓子JUNで使えるお買物券
1,000円分を30名様にプレゼント!!

美味しさもボリュームも大満足!こだわりの極上フルーツのパフェやケーキをご堪能下さい。

応募方法 官製ハガキまたは右記のアンケートフォームに、必要事項をご記入の上、ご応募ください。ご当選者には、6月20日頃に当選ハガキが郵送されます。

必要事項 ①郵便番号 ②住所 ③氏名 ④年齢 ⑤職業 ⑥電話番号 ⑦今月号で関心をもった内容 ⑧今後特集してほしい行政情報 ⑨広報紙に対する満足度を5段階で評価(※5が良い) ⑩広報紙に対するご意見

応募先 官製ハガキでの応募先▼
〒915-0801 越前市家久町29-8-1 伊部印刷株式会社
「越前市広報5月号読者プレゼント係」アンケートフォームでの応募先はこちら▶

洋菓子JUN (越前市平出二丁目)
営業時間/10:00~19:00
定休日/水曜日
※月2回ほど、連休を取らせていただきます。

中央図書館 ☎22-0354

☎ 午前9時30分~午後6時(水・木・金曜日は午後7時) ☎ 月曜日、第1木曜日

みんなのおはなし会

ボランティアグループ「おはなしのね」が「手紙」をテーマにした読み聞かせを行います。

とき 5月30日(土) 午前10時30分~11時30分
ところ 中央図書館 学習支援室
対象 幼児以上
申込不要・無料

今立図書館 ☎43-0229

☎ 午前9時30分~午後6時(金曜日は午後7時) ☎ 月曜日、第4木曜日、祝日

としょかんキネマ

図書館所蔵のDVDの中から選りすぐりの作品を上映します。

とき 5月30日(土) 午後2時~
ところ 中央図書館 学習支援室
上映作品 「逢ひびき」(日本語字幕)
英国の美しい田園都市を舞台に大人の恋愛を描いた作品です。
制作国 イギリス 上映時間 104分
監督 アラン・ブリッジス
定員 30人程度(申込不要・無料)

えほんをよんでおかしをつくろう

絵本の読み聞かせの後、その絵本に登場したお菓子を作ります。

とき 6月6日(土) 午後1時30分~3時
ところ 中央図書館 学習支援室 (お菓子作り) ごはんカフェはぐもぐ
対象 3歳~小学3年生 定員 20人 参加費 200円
申込方法 電話または図書館カウンター 申込期間 5月23日(土)から

かこさとし ふるさと絵本館「苺」 ☎21-2019 ☎ 午前10時~午後6時 ☎ 火曜日、祝日の翌日

パピプペポーおんがくかい

アララギ楽苑が、琴や三味線などの和楽器で音楽を奏でます。子ども向けの曲の演奏もあり、親子で楽しめます。

とき 5月23日(土) 午前10時30分~11時30分
定員 先着20組

「かこさとしさん」と出会う絵本の時間 (遊び編)

かこさんの絵本に登場する季節の遊びやおもしろ工作を親子で楽しめます。大人だけの参加も大歓迎です。

とき 6月13日(土) 午前10時30分~11時30分
定員 先着30人

越前市民文学祭20周年記念事業

越前市民への応援歌 「ぼくらはココで生きている」

フレーズ募集

みなさんから応募のあった越前市への思い(フレーズ)をつなげて、作詞家・作曲家が陽気なラテンの歌に仕上げます。完成した歌は、12月13日(日)午後2時に、生涯学習センター e ホールで発表します。

応募方法 歌詞のフレーズ、氏名、年齢、住所を記載し、①~③のいずれかの方法で応募してください。
※1人3フレーズまで
①申込フォーム(右の二次元コードから)
②図書館、公民館にある応募用紙を切り取り、中央図書館または今立図書館の応募箱へ投函
③ハガキ <宛先> 〒915-0094 越前市横市町21-6-5 岡田方

応募締切 7月31日(金) 当日消印有効



本文には見やすく読みまちがえにくいユニバーサルフォントを採用しています。



越前市広報は環境に優しい植物油墨を使用しています。

無料相談

※祝日は、相談を行いません。 ※市民プラザたけふ…アル・プラザ武生3・4階

相談内容	日時	場所[問合先]	相談内容	日時	場所[問合先]
行政	毎月第2火曜日 9:30~12:00 最終受付11:30	市民プラザたけふ(3階) [行政相談センター ☎0776-24-0403]	結婚 (婦人福祉協議会)	毎月第1・3水曜日 第4土曜日 13:30~15:30	市民プラザたけふ(3階) [経営戦略室 ☎22-3428] ※電話での相談はできません。 ※第4土曜日は、本人のみ対象です。
	毎月第2水曜日 13:30~16:00 最終受付15:30	社会福祉センター(今立) [行政相談センター ☎0776-24-0403]		子育て	毎日(毎月第2月曜を除く) 9:30~17:30
人権	偶数月の第3火曜日 9:00~12:00	市民協働課 ☎22-3293	月~金曜日 9:00~17:00		国高保育園 [子育て支援センターフォルマシオン ☎23-6318]
	月~金曜日 8:30~17:15	福井地方務局武生支局 ☎22-0194	月~金曜日 10:00~15:00		認定こども園 あわたべ [子育て支援センターいまだて ☎42-2511]
法律	毎月第1木曜日 9:30~12:00	市民プラザたけふ(3階) [社会福祉協議会 ☎22-8500] ※要予約(1カ月前から可)	月~金曜日 10:00~15:00	ショッピングセンター シピィ 2階 [子育て支援センター一陽 ☎090-3764-0862]	
	毎週水曜日 13:30~15:00	文化センター[福井弁護士会 ☎0776-23-5255] ※要予約	身体・知的障がい	毎週月・水・木曜日 10:00~15:00	ハーツたけふ店 [子育て支援センターハーツきずたけふ ☎0120-54-3415]
	毎月15日前後 13:00~16:00	武生商工会議所 ☎23-2020 ※日時は問い合わせてください。		月~金曜日 8:30~17:00	相談支援センターゆい (社会福祉協議会) [矢船町8-12-1 ☎22-8502]
毎月8日前後 13:00~16:00	武生商工会議所 ☎23-2020 ※日時は問い合わせてください。	精神障がい	月~金曜日 8:30~17:00	障がい相談支援センター えちぜん [府中二丁目3-22 ☎24-1955]	
消費生活	月~金曜日 8:30~17:00	市民プラザたけふ(4階) [消費者センター ☎22-3773]	ひきこもり福祉全般	月~金曜日 8:30~17:15	福祉総合相談室 ☎42-5788
こころの健康	毎月第2月曜日 18:00、19:00	生涯学習センター 1階 [健康増進課 ☎24-2221] ※要予約	ひきこもり	月~金曜日 9:00~16:00	フリースペースいっぽ [府中二丁目7-19 ☎29-3637] ※面談、土日・祝要予約
	毎週月曜日 13:00~16:00	社会福祉センター(今立) [こころの相談室 ☎42-3939] ※面談は要予約	高齢者	月~金曜日 8:30~17:15	長寿福祉課 ☎22-3784
性暴力	24時間 365日対応	性暴力救済センター・ふくい ひなぎく 携帯電話、NTTアナログの 固定電話からは #8891(はやくワンストップ) NTTひかり電話からは ☎0120-8891-77 ※通話料無料	暮らし・仕事	月~金曜日 8:30~17:00	市民プラザたけふ(4階) [自立相談支援センター ☎22-8500]
	月~金曜日 8:30~17:15	市民プラザたけふ(4階) [子ども家庭センター ☎0120-24-2259・☎22-3628]	労働トラブル	月~金曜日 8:30~17:00	福井県労働委員会 ☎0776-20-0597
子どもと家庭・ひとり親家庭・離婚・DV	月~金曜日 8:30~17:15	市民プラザたけふ(4階) [子ども家庭センター ☎0120-24-2259・☎22-3628]	経営・創業 ※休業日の場合は、翌営業日	月~金曜日 8:30~17:30	武生商工会議所 ☎23-2020 ※要予約
性別の違和や同性愛	24時間 365日対応	よりそいホットライン[専門ライン 4番 ☎0120-279-338]	月~金曜日 9:00~17:00	越前市商工会本所 ☎43-0877 ※要予約	
家庭教育サロン(子育て)	月~金曜日 8:30~17:15	生涯学習・文化財課 ☎22-7459	ポルトガル語による経営相談	毎月第4木曜日 13:00~16:00	武生商工会議所 ☎23-2020 ※要予約 ※ポルトガル語通訳同席
ヤングテレホン	月~金曜日 8:30~17:15	愛護センター(生涯学習・文化財課内) ☎23-6699	空き家	6月27日(土) 10:00~15:00 ※要予約	市民プラザたけふ(3階) 中会議室3・小会議室1 [(一社)活かそっさ空き家 ☎0120-597-185]

休日診療当番医

☎21-8877

(南越消防組合救急医療情報
テレホンサービス)



▲市ホームページ

子ども救急医療電話相談

☎#8000

平日 19:00~ 土曜日 13:00~
日曜日・祝日 9:00~
いずれも翌朝9:00まで

おとなの救急医療電話相談

☎#7119

受付 24時間365日



越前市広報をデジタルブックで

スマートフォンなどで「カタボケ」アプリまたはブラウザ版
版を利用し、市広報を読むことができます。多言語翻訳
訳や、自動音声読み上げの機能にも対応しています。



各種SNSでも
さまざまな情報を
お届けしています。

