

越前市広報



み
か
か
や
RYU2024オリンピック
フエフシツガ男子エム団体

見延和靖選手

銀

快拳!団体2大会連続メダルを獲得

自動運転バスの市民向け体験乗車会 参加者募集

バス業界などの深刻な運転手不足への対策や自動運転を活用した移動サービス導入の可能性を探るため、自動運転バスの実証走行を行います。

運行概要

【区間】ハピラインふくい武生駅～総社大神宮

【運転レベル】レベル2（部分運転自動化）

車内にオペレーターが乗車して、運転操作の一部をシステムが担います。

【車両】自動運転EVバス「ARMA」

- 乗車定員 10人
- 最高速度 18km/時



と き 10月22日(火)～26日(土)

【午前の部】午前9時～正午

【午後の部】午後1時～4時

1時間に2便運行予定

対 象 市内在住、または通勤・通学する人（同行者も含む）

- 保護者が市内に勤務している場合は、小中学生に限り、その家族も応募できます。
 - 着席定員の関係上、ベビーカーや車いすを利用する場合は申し込み時に連絡してください。
- ※小中学生は保護者同伴で参加

募集人数 1日当たり96人

1組4人まで応募できます。（代表者含む）

※応募多数の場合は抽選

運転免許自主返納出張窓口

運転免許を自主返納するための出張窓口を、越前警察署と合同で開設します。自主返納した65歳以上の市民には、市民バス「のろっさ」を無期限・無料で利用できる制度があります。

- と き 9月25日(水) 午前10時～正午
- ところ 生涯学習センターeホール
- 持ち物 有効期限内の運転免許証
- 注意事項
 - 本人がお越しください。
 - 手続きが完了した時点で免許が失効するため、手続き以降は車の運転ができません。

同日開設 デマンド交通登録窓口

昨年10月から実施しているデマンド交通実証実験の登録窓口も開設します。デマンド交通の利用方法も説明します。

応募期間 9月14日(土)～29日(日)

※はがきの場合は9月30日(月)消印有効

応募方法

- 申込フォームまたははがきに必要事項を記載
- ※はがきのあて先 〒915-8530 (住所記載不要) 越前市地域交通課

- 応募は1組当たり1回まで
- ※複数の応募があった場合は無効
- 電話での応募は受け付けていません。



▲申込フォーム

【必要事項】

- ①代表者および同行者全員の氏名
- ②代表者の住所
- ③代表者の電話番号
- ④代表者のメールアドレス
- ⑤乗車希望日と時間帯(午前・午後)

※時間の指定はできません

当選発表

【申込フォームで応募した場合】

メールでお知らせします。あらかじめ、以下のアドレスを受信できる状態に設定してください。

- 送信元アドレス mathikou@city.echizen.lg.jp

【はがきで応募した場合】

参加券の発送をもってかえさせていただきます。

越前市出身

ビーチバレー 村上めぐみ選手 現役引退を報告

東京2020オリンピックなどで活躍されたビーチバレー選手の村上めぐみさんが現役を引退し、8月7日に越前市役所を訪れ、山田市長に報告されました。村上さんはふるさとの魅力を積極的に発信してくださいました。今後は市内や県内の子どもたちに向けて、ビーチバレーの楽しさや魅力を伝えていきたいと述べられました。

村上さんの輝かしい競技生活に敬意を表するとともに、ますますのご活躍をお祈りします。



私自身として3大会目のオリンピック出場となりました。時差がある中、パブリックビューイングでは佐藤先輩をはじめ、多くの市民の皆様が深夜まで応援をしてくださり、2大会連続となるメダルを獲得することができました。家族が、地元の皆様を書いてくださった寄せ書きや横断幕を試合会場に持ち込んでくれたことで、フェンシングが国技であるフランスでもとても力になりました。

勝ち続けてこそ歴史になると思います。さらに歴史を積み重ねられるよう、今後もフェンシング道を究め、突き進んでいきます。今後も「フェンシングのまち」として越前市を盛り上げていきたいと思っておりますので、引き続き熱いご声援を宜しくお願いいたします。

2024パリオリンピック 銀メダル

フェンシング男子エペ団体

越前市に大きな感動、ふたたび。

©(公社)日本フェンシング協会



家族からのメッセージ

パリオリンピックの応援ありがとうございました。またパブリックビューイングには、たくさんの方にお越しいただき夜遅くまで応援ありがとうございました。

個人戦、団体戦ともにみなさまからの熱い声援が力になりました。応援していただいた越前市のみなさまのご期待とご声援のおかげで、団体戦で銀メダルを獲得する事が出来ました。

地元のみなさまからの応援は、とても温かく心強かったです。この度は、たくさんのご声援ありがとうございました。



▲「市民栄誉大賞」を受け取る見延選手

市長コメント

見延和靖選手の3大会連続のオリンピック出場、並びに2大会連続のメダルとなる銀メダル獲得を心からお祝い申し上げます。リーダーとしてチームを引っ張っていく姿は、本市の誇りであり、市民に大きな感動を与えていただきました。見延選手は、「折れ剣再生プロジェクト」の発起人になるなど、ふるさとやものづくりにへの想いを強く持たれ、本市に対し、多大な貢献をいただいています。これからもフェンシング界をはじめ、全世界を舞台にあらゆる分野でますます活躍され、日本の未来をけん引していかれますことを心からお祈りします。



応援もアツク燃えた!パブリックビューイング



▲8月2日～3日 いまだて芸術館

■ 試合結果

- 【フェンシングエペ個人】
- [2回戦] 見延和靖 9-8 ヤシーン(エジプト)
- [3回戦] 見延和靖 11-15 ポレル(フランス)
- 【フェンシング男子エペ団体2位】
- [準々決勝] 日本 39-33 ベネズエラ
- [準決勝] 日本 45-37 チェコ
- [決勝] 日本 25-26 ハンガリー

OSK日本歌劇団

第44回 たけふレビュー

「DREAM SCAPE」と題して、三井聡先生作・演出・振付でジャズやラテン、タンゴ、そして殺陣も盛り込んだレビューショーをお届けします！紫式部が登場するシーン、会場一体で楽しむ「やんしき」、一糸乱れぬラインダンスもお楽しみください！

公演期間 10月4日(金)～11月4日(月・振休)
※休演日 10月15日(火)、10月24日(木)

ところ 文化センター大ホール

開演時間 平日 午前11時、午後2時
土・日・祝日 午前10時、正午、午後2時
※1公演60分程度、全席自由席

料金 ※現地会場にて購入できます

OSK鑑賞券1回分：2,000円 ※中学生以下は無料
OSK鑑賞券16回分：30,000円

たけふレビュー 初主演の天輝レオさん

歌・ダンスともに充実したパフォーマンスを披露し、豊かな表現力も兼ね備えた細身の長身で色気と華のあるビジュアルの男役スター。

今年は1～2月「へぼ侍～西南戦争物語～」で主人公の戦友役を好演し、3月「SPECIAL SHOW」、7月「Revue Cruise」、9月「レビューショーin 苦小牧」で主演。そして2017年以來のたけふレビューで、初主演を務める。



「光る君へ 越前 大河ドラマ館」と連携企画もあるリン!

- 「大河ドラマ館」入場券付きチケット(2,300円)をOSK公演会場で販売
- OSK公演会場でOSK劇団員による「大河ドラマ館」PRアナウンスが聞ける!

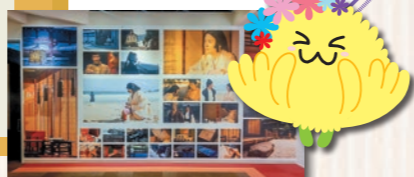

週末イベント

ご当地キャラまつり

とき 10月5日(土)・6日(日)
自治体PRブース、ステージ企画、グリーティング

秋のうまいもん祭り

とき 10月12日(土)～14日(月・祝)
おにぎり、パン商品、スイーツの販売など

しきぶフェスタ

とき 10月19日(土)・20日(日)
紫色のアイテムを身に付けて来場するとちょっとしたプレゼントがもらえます。

ハロウィンフェスタ

とき 10月26日(土)・27日(日)
仮装コーナー、ステージ、お菓子まきなど
さらに、ハロウィンフェスタ中に仮装して「大河ドラマ館」に行くと入館料割引!

駅弁海鮮まつり

とき
11月2日(土)・3日(日・祝)・・・駅弁まつり
11月4日(月・振休)・・・海鮮まつり
地元グルメ・駅弁・海鮮メニューの販売など

きくりん市場

食べ物や工芸品、きくりんグッズなど、買い物も楽しめます。

フードコート

越前そばや焼きそば、唐揚げ、焼き鳥、かき氷など、さまざまなグルメが勢ぞろいします。

楽しい遊具

今年も毎日運行します!天候により運行を中止する場合がありますので、運行状況はホームページを確認してください。

遊具料金

単券(1回券)・・・100円
回数券(11回券)・・・1,000円
1日フリーチケットもあります。



第73回

2024

たけふ菊人形

10.4金 - 11.4月・振休 9:00～17:00
休演日 10.24日

会場 武生中央公園 越前市高瀬二丁目

入場無料

今年のテーマ

紫のまち 越前たけふ花絵巻 ～紫式部の暮らした越前市と源氏物語～

菊人形はもちろん、多彩な菊花展示、大型遊具や越前市のグルメが味わえるフードコートなど、子どもから大人まで楽しめるイベントが盛りだくさん!

今年は大河ドラマ「光る君へ」の放送で注目を浴びる、紫式部や源氏物語をテーマとした菊人形を展示します!



菊人形・菊展示

「紫式部」をテーマとした4場面に沿った菊人形を11体展示

- 1 紫式部が歩んだ木ノ芽峠古道「紫式部の旅」
- 2 紫式部が出逢った「越前の自然と文化」
- 3 紫式部が触れた「越前和紙」1500年の歴史を誇る伝統工芸
- 4 世界最古の長編小説「源氏物語」執筆と宮中仕え

菊花でつくるクマのジャンボトピアリー

きくりん、だるまちゃんトピアリーなどのフオトスポット

武生菊花コンクール、北陸3県菊花コンクールを開催



約2万株の菊を展示します!ぜひ綺麗な菊をご覧ください!

たけふ菊人形まつり実行委員会 奥村

主催・問 たけふ菊人形まつり実行委員会 ☎21-0175 FAX 21-0032

共催 越前市/武生商工会議所/福井新聞社

たけふ菊人形ホームページ▶



SNS▶



卯立の工芸館

☎43-7800 火曜日休館 午前9時半～午後5時(入館は午後4時半まで)



第36回 今立現代美術紙展 Imadate Art Camp 2024

国内外の現代美術家が産地に滞在し、紙を素材とした作品を公開制作した後、複数の会場で展示します。



と き

公開制作期間 9月21日(土)～10月4日(金)
展示期間 10月5日(土)～21日(月)

と ころ

卯立の工芸館ほか、市内の民家、公共施設など

入館料

大人300円、団体(15人以上)200円、障害者手帳などを持つ人は通常の半額、高校生以下無料 ※紙の文化博物館との共通料金



紙の文化博物館

☎42-0016 火曜日休館 午前9時半～午後5時(入館は午後4時半まで)



越前和紙縁起細工 「神紙からの贈りもの」2024

福井県出身の山本 一恵 氏による、越前和紙の縁起細工作品の展覧会です。作品は、丈夫さやしなやかさなど和紙の特性を活かし、ペーパーキリングの技法で立体的にすることで作られています。吉祥紋様や四季飾りの作品を越前和紙の里の歴史など4つのテーマに分けて展示します。



と き

10月4日(金)～12月23日(月) ※卯立の工芸館との共通料金



紫ゆかりの館

☎43-5013

和ろうそく 絵付け体験 ワークショップ

作ったろうそくは箱に入れて持ち帰れます。



と き

9月28日(土) ①午前10時～11時 ②午後0時半～1時半 ③午後2時～3時

定 員

各回8人(対象年齢7歳以上) ※要申込・先着順

参加費

1,000円

申込方法

電話で申し込んでください

申込締切

9月23日(月・祝)



ふくいユネスコフォーラム

毎年開催されるふくいユネスコフォーラムが、ユネスコ創造都市ネットワーク加盟を目指す本市で開催されます。

フォーラムでは、本市の創造都市加盟に向けての取り組みなどを紹介します。



テーマ

ユネスコ創造都市ネットワーク加盟に向けて

と き

10月13日(日) 午前10時～正午

と ころ

市民プラザたけふ 4階 多目的ホール

1 基調講演

講演内容 「創造都市 越前市」
報告者 山田 賢一 越前市長

2 報告1

伝統産業の取り組み
報告者 越前生漉鳥の子紙保存会
越前打刃物保存会

3 報告2

ふるさと越前市発信学習事業の取り組み報告
報告者 市教育振興課

問 ふくいユネスコ協会 ☎0776-22-8181

「紫式部の旅」見学ツアー 参加者募集



問 紫式部プロジェクト推進協議会 ☎22-3016

越前市をはじめとする紫式部ゆかりの地で、紫式部と父・藤原為時が生涯で一度だけ都を離れ越前に向かう様子を再現する「紫式部の旅」が行われます。

その旅を見学するツアーの参加者を募集します。ツアーでは、各地で行われる儀式を間近で見学できるほか、紫式部や源氏物語ゆかりの地を訪れ、紫式部や父・為時が見たであろう風景に想いを馳せませんか。

ツアー行程

1日目

①宇治市 儀式、行列見学(宇治上神社)、大河ドラマ展
②大津市 儀式、行列見学(石山寺・琵琶湖畔)、大河ドラマ館 瀬田川・琵琶湖クルーズ

2日目

①敦賀市 儀式、行列見学(氣比神社)
②南越前町 儀式、行列見学(鹿藪神社・今庄宿)
③越前市 紫式部公園、紫ゆかりの館、大河ドラマ館

3日目

①越前市 大瀧神社、越前和紙の里、紙漉き体験、行列、儀式見学 ※行列や儀式は自由に観覧できます

と き 10月18日(金)～10月20日(日)

募集コース (5コース)

18日 ①越前市発着(日帰り) 16,500円
②宇治市発着(日帰り) 10,000円
19日 ③越前市発着(日帰り) 9,000円
④敦賀市発着 25,000～28,000円 (~20日 1泊2日 越前市泊)
20日 ⑤越前市発着(日帰り) 8,600円

募集締切

10月11日(金) ※定員に達し次第終了

ツアーに関する問い合わせ 市観光協会 ☎23-8900
ツアー申込先 (株)サントラベル ☎53-0003



第35回 源氏物語アカデミー

問 源氏物語アカデミー委員会 ☎23-5057

テーマ

源氏物語と越前

と き

10月25日(金)～27日(日)

と ころ

ホテルクラウンヒルズ武生ほか

参加費

4,000円(26日午後は一般公開) 講義テキスト:2,000円
ほか、現地研修、宴席あり(別料金)

申込締切

9月30日(月)

主 催

源氏物語アカデミー委員会

共 催

(公財)市文化振興・施設管理事業団



次の講座は無料で受講できます。

と き

10月26日(土)

と ころ

ホテルクラウンヒルズ武生

特別講演「紫式部と和歌」

と き

午後2時～3時半

講 師

東京大学大学院 教授 高木 和子 氏

特別公開対談

大河ドラマ「光る君へ」の色いろ

と き

午後4時～5時

出 演

大河ドラマ「光る君へ」衣装デザイン 諫山 恵実 氏・

共 催

同志社女子大学名誉教授 瀧谷 壽 氏
NHK福井放送局

市政の重要課題について 県に要望書を提出しました

市は、生活基盤の整備や市民生活の質的向上を図るため、毎年県に要望書を提出しています。

8月5日に杉本知事に対して、令和7年度重要要望書を提出し、要望内容の早期実現に向け、協力と支援を強く要請しました。

☎ 経営戦略室 ☎ 22-3428



▲杉本知事に要望書を手渡す山田市長

5つの最重点事項を紹介します。

1 北陸新幹線越前たけふ駅 周辺整備への支援について

越前たけふ駅周辺エリアにおいて、官民連携による「越前たけふ未来創造基地（仮称）」の整備を進めていることから、整備に対する財政支援を要望するとともに、丹南地域の伝統工芸と未来に向けて新しい視点を示す現代アートが融合するミュージアムを整備するよう要望しました。

また、北陸自動車道や国道8号などの道路網と北陸新幹線の交通結節点として広域避難や物資輸送にも適していることから、自然災害や原子力災害などあらゆる災害を想定した丹南地域の防災拠点施設の整備を要望しました。

2 子ども子育て支援の 充実について

保育人材を確保するため、中堅職員の離職防止や意欲向上につながる支援を行うこと、また、保育に係る公定価格の見直しと職員処遇のさらなる改善について、国に対して働きかけるよう要望しました。



▲子ども園での保育の様子

3 自然災害・原子力災害 対策の充実・強化について

能登半島地震では、長期の断水により避難所などの衛生問題が深刻化したことから、県が主体となり、トイレトレーラーを広域的に導入・配備するよう要望しました。

また、原子力災害時の広域避難におけるバス車両および運転手の確保と、避難ルートの渋滞に対応するため、新幹線での広域避難を計画に盛り込むこと、UPZ圏内の市町を対象に原子力防災訓練を毎年実施するよう要望しました。

4 道路ネットワークの 整備促進について

令和5年の国道417号冠山峠道路開通、令和6年度の板垣坂バイパス開通は、県内外との交流拡大を推し進めるチャンスです。丹南地域のさらなる産業経済の活性化や観光誘客などの観光振興を図るため、国道417号から市中心市街地、さらには越前海岸までを結ぶ、一連の道路ネットワーク形成を図ることを要望しました。

5 文化財の調査や保存修理に 対する支援およびユネスコ 創造都市ネットワーク 加盟への支援について

本市の貴重な文化財は、後世に継承するために保存や補修が必要であり、特に屋根のふき替えが急がれる重要文化財「大瀧神社本殿および拝殿」に係る財政措置を重点的に行うこと、数多くある文化財の保全や補修に対する補

助率の引き上げや補助対象範囲の拡大を行うことを、国に要望するよう求めました。
また、「越前打刃物」の県や国の有形文化財および無形文化財指定が早期に実現するよう、越前打刃物保存会の技術保存活動が活発化し、歴史資料調査が加速していくよう支援を行うことや、「ユネスコ創造都市ネットワーク」加盟後に加速する国外の創造都市やクリエイターとの国際交流に係る取り組みに対して、関連市町とともに県も参画するよう要望しました。



▲岡太神社・大瀧神社 本殿および拝殿

重点事項

重点事項
1 社会基盤施設等の耐震化等について
2 幹線道路消雪施設の事業促進について
3 吉野瀬川、服部川治水対策事業の促進および河川・土砂災害等の未然防止対策の実施について
4 公共下水道施設、農業集落排水施設の改築更新および合併処理浄化槽の普及の促進について
5 北陸新幹線とハピラインふくいの利便促進等について
6 地域や観光の移動手段を確保するための交通インフラ等に対する支援について
7 自治体情報システムの標準化・共通化に対する支援について
8 地方債の共同発行および公共施設等適正管理推進事業債等の事業期間の延長について
9 中山間地域の支援について
10 生物多様性の確保と温室効果ガスの削減について
11 有機農業の推進と就農者確保のための柔軟運用について
12 企業立地を促進するための支援について
13 国民健康保険財政の安定化について
14 地域で暮らし続けるための自立支援の充実や見守り活動について
15 地域保健医療施策の充実について
16 多文化共生社会の実現について
17 教職員等の定数改善・充実 (多様な児童生徒が共に学ぶ環境の実現) について
18 学び育つ教育環境の向上 (教育DX・学校給食・地域クラブ活動・施設) について

要望書の全文については市ホームページに掲載しています▶



認定こども園・保育園・小規模 保育事業所・幼稚園の入園申込

▼市内認定こども園・保育園・小規模保育事業所一覧

☑ 幼保連携型認定こども園 ☑ 保育園 ☑ 小規模保育事業所(令和7年4月時点)

施設名	電話番号	所在地	定員(予定)		受入年齢(生後)
			幼稚部	保育部	
☑ 認定こども園北日野	22-1772	矢放町16-4	30	120	6か月以上
☑ 認定こども園北新庄	22-1974	北町38-6	20	120	6か月以上
☑ 認定こども園岡本	42-0435	岩本町5-26	20	80	6か月以上
☑ 認定こども園南中山	42-0325	中津山町41-13-2	20	120	6か月以上
☑ 認定こども園服間	42-1029	藤木町12-34	10	50	6か月以上
☑ にじいろこども園	22-0433	中央二丁目2-27	20	180	2か月以上
☑ 家久保育園	24-1244	家久町94-2-1	—	150	2か月以上
☑ 二葉保育園	27-1328	五分市町3-6-1	10	80	4か月以上
☑ 浪花認定こども園	22-7019	府中三丁目5-12	10	130	3か月以上
☑ 安養寺こども園	28-1741	安養寺町89-29-1	3	40	6か月以上
☑ わかたけ認定こども園	22-6203	高森町18-7-2	30	170	6か月以上
☑ そよかぜ認定こども園	24-0340	高木町12-7-1	10	165	6か月以上
☑ 南保育園	22-3214	若竹町12-23	—	90	6か月以上
☑ 認定東こども園	22-6637	堀川町3-14	10	90	6か月以上
☑ 認定西こども園	22-7151	新保町32-10	15	105	6か月以上
☑ 国高保育園	23-0983	村国一丁目9-8	—	150	6か月以上
☑ 高瀬保育園	23-5203	文京二丁目4-3	—	130	6か月以上
☑ 愛星認定こども園	24-4450	白崎町33-2-1	15	170	6か月以上
☑ たんぼぼ認定こども園	24-4460	常久町101	10	110	6か月以上
☑ 味真野保育園	27-2203	上大坪町28-3	10	100	6か月以上
☑ 神山認定こども園	23-8688	広瀬町132-3-1	12	140	6か月以上
☑ 認定こども園あわたべ	42-0493	粟田部町46-2	15	150	2か月以上
☑ 認定こども園里山ほのか学園	23-0030	氷坂町14-2-1	15	135	6か月以上
☑ なのはな保育園	42-6623	高瀬一丁目8-19	—	12	6か月～2歳児
☑ HAGUKUMU保育園	42-7080	押田二丁目10-70 EうのビルB	—	18	4か月～2歳児

▼市内幼稚園一覧

幼稚園名	電話番号	所在地	受入年齢
公 吉野幼稚園	22-5541	本保町19-9-1	3～5歳児
立 国高幼稚園	22-4555	国高二丁目319-3	3～5歳児
立 文生幼稚園	22-0625	京町三丁目3-5	2～5歳児
私 文生神山幼稚園	22-1397	三ツ口町45	2～5歳児
立 恩恵幼稚園	23-4720	住吉町3-29	2～5歳児
立 ひかり幼稚園	22-3255	芝原四丁目1-30	2～5歳児



認定こども園・保育園・小規模 保育事業所の入園申込

☑ こども未来課 ☎ 22-3006



令和7年度内(令和7年4月1日～令和8年3月31日)に市内の認定こども園・保育園・小規模保育事業所に入園を希望する人は、申し込んでください。

- 申込書類配布開始日
10月15日(火)
- 申込期間
10月15日(火)～11月8日(金)
- 申込対象
平成31年4月2日以降に生まれた子
これから生まれる予定の子
- 申込方法
申込書に必要書類を添えて、いずれかの方法で申し込んでください。

- ① 郵送
〒915-8530(住所不要)
こども未来課 入園担当宛て
※11月8日(金) 必着
- ② 窓口持参
こども未来課(市役所1階)に持参してください。
- 受付時間
平日の午前8時半～午後5時

保育デー 認定こども園・保育園に遊びにおいて

☑ こども未来課 ☎ 22-3006
または各認定こども園・保育園
公・私立認定こども園、保育園など25園を開放します。各園の様子や活動内容を見学できます。詳しくは、各園へ。

- とき 10月17日(木)
午前中
※要予約



- 申込書類の配布場所
こども未来課
今立総合支所
入園を希望する児童のきょうだいが入園している認定こども園・保育園・小規模事業所
※市ホームページからダウンロード可
- 注意事項
申込期間終了後に申し込むと入園調整の際に優先度が下がります。
面接審査を行わず、書類審査のみで入園調整を行います。

幼稚園の入園申込

☑ 教育振興課 ☎ 22-7452
または各幼稚園



保護者の就労などに関係なく3歳児から就学前までの子どもが入園できる施設です。

- 申込書類配布期間・申込期間
公立幼稚園
10月1日(火)～10月25日(金)
- 私立幼稚園
9月20日(金)から受付開始
- 申込方法
公立幼稚園
申込書に必要書類を添えて、入園を希望する園に提出してください。
- 私立幼稚園
直接園に問い合わせてください。
- その他
坂口幼稚園は、令和6年度の園児が0人のため休園しています。申込状況によっては開園します。
- 公立幼稚園は、申込人数が少数で集团的な幼児教育の実施が困難な場合、また、同地区に認定こども園がある場合は、休園となる場合があります。

9月は認知症月間

認知症になっても住み慣れた地域で自分らしく暮らすために

「チームオレンジ」発足

市は、令和6年度に「チームオレンジ」を立ち上げました。オレンジは、認知症のシンボルカラーです。認知症の人や家族、そして行政や地域住民などが「支援する人、される人」の関係を超えて、ともに活動し、だれもが安心して自分らしい生活を送れる地域づくりに取り組みます。



発足イベント「オレンジウォーク」の様子

9月21日は認知症の日

チームオレンジブース

おいしいものを食べて飲んで、高齢者と一緒にeスポーツなどを楽しみながら認知症のことを学びましょう。



とき 9月21日(土)
午前10時～午後1時

ところ 丹南きらめき祭会場内(家久町49)

プロジェクションマッピング

越前市役所本庁舎壁面に認知症をテーマとしたプロジェクションマッピングを行います。これをきっかけに認知症について意識してみませんか。

とき 9月21日(土)
午後7時～9時

ところ 越前市役所 本庁舎壁面

認知症に関する書籍紹介

認知症について学ぶ書籍や認知症の当事者が書いた書籍、認知症を支援する事業のチラシなどを展示します。書籍を通して認知症についての理解を深めましょう!

とき 9月17日(火)～29日(日)

ところ 中央図書館・今立図書館

もの忘れ よろず相談

「最近同じ話ばかり話す」、「ボーっとしている時間が増えた」など、家族の悩みや困りごとを気軽に相談してください。医療と福祉の専門職がご相談に応じます。お問い合わせは地域包括支援センターへ。



フレイルサポーターになりませんか? 高齢者の元気をサポート



フレイルサポーター養成講座を受講して、「フレイル予防」を広めるボランティアの「フレイルサポーター」になりませんか。市は、自分の状態を知るために、年に2回フレイルチェックを実施しています。サポーターになった人は、フレイルチェック会で測定や説明をするボランティアとしてのご協力をお願いします。

問 長寿福祉課 ☎22-3784

●フレイルサポーター養成講座

- とき** 10月4日(金)
午前9時～午後4時
- ところ** 市民プラザたけふ多目的室1
- 応募締切** 9月30日(月)

いきいきと自分らしく暮らすために

問 長寿福祉課 ☎22-3784

いきいきシニアクラブで心も体も健康に

問 市いきいきシニアクラブ連合会 ☎23-9595

いつまでも豊かに健康で過ごすために、60歳以上の方が自主的に集まり、独自の活動を行っています。1クラブ20人から100人あまりの会員で、近所に住む人の集まりです。

クラブでは、趣味の活動や地域美化などの社会奉仕、会員同士の相互支援などを行っています。



健康づくり活動

各種ニュースポーツやゴルフ、遠足など、通年でさまざまな健康づくり活動を行っています。

公式輪投げ大会▶



生きがいがづくり活動

演芸大会や趣味の作品展などで日々練習を重ねた成果を発表しています。



若い頃から自分の健康に意識を向けよう!

いつでもAGEsや血圧、体組成、握力などの健康測定ができます。



口腔機能測定会

問 健康増進課 ☎24-2221

口の周りや舌の動きを測定できる口腔機能測定会です。口腔機能の低下はフレイルに繋がるので、この機会にぜひ測定してください。

とき 9月27日(金) 午前10時～正午
ところ アル・プラザ武生1階 地域サロン
対象 市内在住

「AGEsセンサー測定」

身体の中に余っている「糖質」と「たんぱく質」が結び付くことで作られる老化物質を「AGEs」といいます。不適切な生活習慣などにより体の中にAGEsが蓄積します。AGEsスコアは指一本で測定できます。

市民のフレイルの予防

下肢機能テスト「SPPB」

「フレイル」とは、加齢に伴い筋力や心身の活動が低下し、要介護になる可能性が高い状態です。

出張測定会

- とき・ところ** ①9月26日(木) 午前10時～正午
ホームセンターみつわMカフェ
- ②10月10日(木)
午前10時15分～11時半 シピイ2階

運動・スポーツの秋に、楽しく健康づくり

引換券などをGET!

昨年好評につき第2弾! バイタリティ ウォーク イン エチゼン シティ Vitality Walk in Echizen City

問 健康増進課 ☎24-2221



スマートフォン専用アプリ「Vitality」を活用した健康づくり事業です。ウォーキングやジョギングなどの運動に取り組み、毎週設定される目標ポイントを達成することで、ルーレットを回せます。コーヒESHOPのドリンクチケットやコンビニ商品の引換券などが必ず当たります。

- 申込期間 9月23日(月)午前10時～27日(金)午後6時 ※要申込
- 実施期間 9月30日(月)～11月24日(日)
- 対象 市内在住・在勤の18歳以上の人(高校生は除く)
- 定員 先着200人
- 参加費 無料 ※アプリ利用に伴う通信費は参加者負担です



本事業は、市が健康増進に関する戦略的連携協定を結んでいる住友生命保険相互会社の協力のもと実施します。

eスポーツ出張体験会



問 スポーツ課 ☎22-7463

eスポーツとは、コンピューターゲーム、ビデオゲームをスポーツ競技として捉える名称で、子どもや高齢者も気軽に楽しめる注目されています。

「eスポーツに興味がある」「始めてみたいけれどどうしたら良いかわからない」ときは、職員が地域を訪ねて体験会を開催します。

町内会、子ども会、シニアクラブ、職場の仲間、福祉団体など、まずはスポーツ課まで問い合わせてください。



障がい者向け ニュースポーツで身体を動かそう

問 社会福祉課 ☎22-3004 FAX 42-1301
✉ echizencity.shinsyoren@gmail.com

ニュースポーツを通じて健康増進と社会参加、自立を推進します。

- とき 10月27日(日) 午前10時半～午後3時
- ところ あいぱーく今立多目的ホール
- 内容 フライングディスク、ポッチャ、ラダーゲッター、公式輪投げ
- 対象 市内在住で、身体・療育・精神のいずれかの障害者手帳をお持ちの人
- 持ち物 内履き
- 申込方法 住所、氏名、連絡先(保護者同伴の場合は保護者も)を記入の上、メールもしくは、ファクスで申し込んでください。
- 申込締切 10月6日(日)



第19回 ミニスポレク祭 & スポーツフェスタ

問 スポーツ課 ☎22-7463 / 市スポーツ協会 ☎23-6222

家族や仲間と一緒に、スポーツの秋を楽しみましょう。

NEW!

- とき 10月13日(日) 午前10時～午後3時
- ところ アイシンスポーツアリーナ
- 対象 健康である人
- 申込方法 エクササイズ体験教室のみ事前の申し込みが必要(時間指定・定員有り)。市スポーツ協会まで電話で申し込んでください。
- 持ち物 内履き・飲み物

eスポーツ体験
太鼓の達人など

ニュースポーツ体験
ポッチャ、モルックなど10種目

競技スポーツ体験
フェンシング、卓球など

エクササイズ体験教室
ズンバ、ボディコンバット(格闘技エクササイズ)など



健康のすすめ

問 健康増進課 ☎24-2221 FAX 24-5885
✉ kenkou@city.echizen.lg.jp

家族や自身のために 「食」について知識を深めよう

健康に過ごすためには、食事のバランスが大切です。「1日に何をどれくらい食べれば良いか」「薄味でもおいしく調理するコツ」を学んで、普段の食事に取り入れましょう。



えちぜん健康ランチ塾

～お食事と健康の学び～

- お食事(弁当) 地産地消! 地域に伝えたい家庭の味!
～家族で食べる省塩(減塩)で野菜たっぷりバランスのよい食事～
- 健康の学び 食事バランス&「省塩」でおいしく食べるコツ

「食生活改善推進員
手作りのお弁当」や
「レシピ集」を
配布します。



とき(受付:開始30分前～)	ところ	電話番号	申込期限
10月19日(土) 午前10時～正午	国高公民館	23-4601	10月5日(土)
10月20日(日) 午前10時半～正午	北新庄公民館	23-4604	10月6日(日)
10月26日(土) 午前11時～午後0時半	西公民館	23-4635	10月12日(土)
10月27日(日) 午前10時～正午	岡本公民館	42-1438	10月13日(日)
11月10日(日) 午前10時～正午	大虫公民館	23-3508	10月27日(日)
11月17日(日) 正午～午後1時半	服間公民館	43-0977	11月3日(日)
11月24日(日) 午前10時～正午	王子保公民館	23-9666	11月10日(日)

- 参加費 1人 300円
- 定員 各地区50人まで(要申込)

申込方法

参加したい公民館へ電話で申し込んでください。居住地区外の会場も参加できます。

- 主催 越前市食生活改善推進委員会

がん検診は受診しましたか?

9月はがんとその予防を呼び掛けるがん征圧月間です。今や2人に1人ががんになる時代。がん検診は集団検診会場か医療機関のどちらかで受診できます。集団検診日程表や医療機関の一覧は、二次元コードを確認してください。



●市の受診券が使えるがん検診

大腸がん、肺がん、乳がん、子宮頸がん、胃がん、前立腺がん、肝炎ウイルス、ピロリ菌検査

- 実施期間 集団検診会場 令和7年2月5日(水)まで
医療機関 令和7年2月28日(金)まで

参加費無料 問 健康増進課 ☎24-2221

- チャレンジ教室 ……生活習慣病予防のための運動
とき 10月7日・21日(月) 午前9時半～11時 ところ 市民プラザたけふ4階 多目的ホール
各教室 参加費 1回100円 問 長寿福祉課 ☎22-3784
- いきいき運動広場 ……映像を見て行う体操や身体機能の維持・向上のための運動
とき 金曜日 午前9時半～11時 ところ 市民プラザたけふ4階 多目的ホール
とき 火曜日 午前9時半～11時 ところ あいぱーく今立 多目的ホール
とき 木曜日 午後1時～2時半 ところ シビ2階
- いきいき運動広場パワ― ……椅子に腰かけて行うプログラムが中心の新規参加者向けの教室
とき 火曜日 午前9時半～11時 ところ 市民プラザたけふ3階
とき 火曜日 午前9時半～11時 ところ あいぱーく今立 多目的ホール
とき 金曜日 午前10時20分～11時50分 ところ シビ2階
- 男の貯筋講座 ※男性限定 ……体力測定や道具のいない筋肉トレーニング
とき 月曜日 午前10時15分～11時45分 ところ シビ2階
とき 金曜日 午後1時半～3時 ところ 社会福祉センター 多目的ホール

※祝日は休みです

からだの健康づくり
気軽に参加しよう



※市民プラザたけふ…アルプラザ武生3・4階

男女共同参画pics

越前市男女共同参画講演会

白黒つけない生き方 ～私たちの意識をいざ、アップデート!～

「女はこう」という先入観や、「もっと輝け」というプレッシャー、日常のモヤモヤや違和感を、ジェーン・スーさんに言語化してもらい、改めて日々の違和感について考えてみませんか？
痛恨なトークを楽しみながら、明日に向かって前を向くパワーをチャージしましょう！

- とき** 10月26日(土) 午後1時半～3時半
- ところ** 武生商工会館4階パレットホール
- 定員** 150人(先着順)
- 申込方法** 二次元コードから
- 申込期間** ①市内在住、在勤、在学の人
9月24日(火) 午前10時～29日(日)
②全ての人(①も含む)
10月1日(火) 午前10時～7日(月)

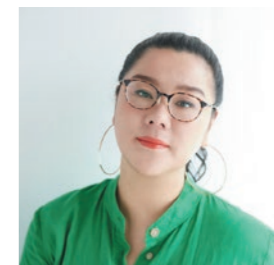

講師
ジェーン・スー氏
コラムニスト・
ラジオパーソナリティ

1973年東京生まれの日本人。
TBSラジオ「ジェーン・スー 生活は踊る」の
メインパーソナリティを担当。
また、人気のポッドキャスト番組「ジェーン・
スーと堀井美香のOVER THE SUN」を配信
中。その他著書や雑誌などの連載多数。

※定員に達し次第受付終了。①で定員に達した場
合、②の申し込みは行いません。
※市内在住・在勤・在学の人対象にアーカイブ配信
を行います。詳しくは、二次元コードから。

問 市民協働課 ダイバーシティ推進室 ☎22-3293



広報の内容について、不明な点は
各記事の問い合わせ先に問い合わせるか、
二次元コードで確認してください。
費用がかかるものに限り、金額を掲載しています。

こしの都ネットワーク こしの都9ちゃんTV (デジタル091ch)

●越前市情報ナビ (2週間放送)
毎日7:30・12:30・19:30



9月21日(土)～
幸せな100年人生を支える健活5に
取り組もう!～高血圧編～

たんなん夢レディオ
毎週月曜日更新 FM79.1MHz
Liveでも配信中



●「越前市民ふれあい情報」
平日8:00・13:00・16:30
土日8:00・17:30

9月23日(月)～ 2024えちぜん元気フェスタ

9月の納税 納期限:9月30日(月)

- 国民健康保険税……第3期
- 介護保険料……第3期
- 後期高齢者医療保険料……第3期



【夜間納税相談日】午後7時まで
●とき 9月30日(月)、10月8日(火)
問 税務課 ☎22-3015

市の人口 8月1日現在 ()内は前月比
●世帯数…32,192世帯(+58)
●人 口…80,419人(+36)
[男 39,763人 女 40,656人]

市の求人倍率 6月分 ()内は前年同月比
●越前市…1.29倍(▲0.22)
●全 国…1.23倍(▲0.07)

皆さんの市政に対するご意見をお寄せください

☎22-1122 FAX 24-3307
✉ koutyou@city.echizen.lg.jp
市役所1階と今立総合支所に
設置してある市民提案箱も
ご利用ください。



市政に対するご意見▶

お知らせ

冬眠前のクマに 要注意

問 農林整備課 ☎22-3008
越前警察署 ☎24-0110



- クマは秋になると、冬眠に備え食いだめするため、食べ物が少ないとエサを求めて人里に出没します。クマを目撃したときは、市役所が警察署に連絡してください。
- クマと遭わないために
- 木の空洞や巣穴に近づかない
- ラジオや鈴を鳴らす
- ごみや食べ残しは持ち帰る

定額減税調整給付金 申請は10月31日までに



問 調整給付金コールセンター
☎0120-720-1172
(フリーダイヤル)

8月中旬に、調整給付金(定額減税
しきれない人への給付金)の対象とな
る人へ申請手続きを案内する通知を発

道路橋の点検と 修繕を行います



問 都市整備課 ☎22-3010

市と県では、利用者の安全・安心確
保のため、管理する全ての橋梁につい
て、5年に1度の点検と点検に基づき
修繕を行っています。点検の際は交通
規制を行います。詳しくは、市ホーム
ページなどお知らせします。

看板の破損や 変形がないか点検を



問 都市計画課 ☎22-3012

9月は「屋外広告物適正化月間」で
す。広告物は、落下などにより歩行者
や通行車両に重大な危害を及ぼす恐れ
があります。

屋外広告物の所有者は、看板の変形
やボルト・ビスの破損、壁との接続部
分の腐食などがないか、定期的に安全
点検をお願いします。不良箇所は、早
急に改修、撤去してください。現在営
業している店の看板だけでなく、廃業
した店や空き店舗などの看板も点検し
てください。
また、身の回りで危険な看板を見つ
けたら、連絡してください。

2024 越前げんきフェスタを開催

～ちよつと違うぞ、今年は!～

問 今立総合支所 ☎43-7811

市東部の地域拠点であるあいぱーく今立周辺を舞台に、交流とにぎわいの空間を作ります。
家族や近所の友だちを誘って、おなかを空かせて、あいぱーく今立へ行こう!

■とき 10月6日(日) 午前10時～午後4時 ■ところ あいぱーく今立周辺

- 今立4地区による連携事業**
ステージイベント:越前パッションショー 他
出店:おいしい地元の食が楽しめます。ふるまい鍋や餅つきも!
展示:公民館など活動紹介 他
- 越前市商工会による「商工会マルシェ」**
食や体験、特産品の市場など20店以上が出店します。
- あいぱーく今立周辺施設による連携イベント**
ふるほん祭(▷P25)やデジタルアート、金融教育など
- その他、催しなど**
南越中学校吹奏楽部の演奏、
爆笑ショー(ゲスト芸人3組)など

ジョイマン

みんなの心をつなぐ 手話言語

ミニ手話講座

vol.18

手話への理解促進と手話の普及のため、日常で使える簡単な手話を毎月紹介しています。

今月の手話 「祖父・祖母」



祖父(上)
右手の人差し指で
ほほを上から下に
触れた後、その手の
親指を曲げ小さく
上下させる。

祖母(下):
右手の人差し指で
ほほを上から下に
触れた後、その手の
小指を曲げ小さく
上下させる。

市ホームページで動画
を配信しています。写真
では伝わらない手話の動
きをご覧ください。



ごみの野焼きは 例外を除き禁止

環境政策課 ☎22-15342

ドラム缶やブロック積み、基準を満たさない簡易焼却炉での焼却もできません。田畑の野焼きも、できる限り稲わらなどをすき込むなどして活用してください。

犬や猫の飼い主の みなさんへ

環境政策課 ☎22-15342

- **犬の飼い主のみなさんへ**
- 放し飼いはやめましょう。
- 散歩中のふんは持ち帰りましょう。
- 鳴き声などで周囲に迷惑をかけないように、しつけや運動を行いましょう。
- 毎年必ず狂犬病予防注射を受けさせましょう。
- 飼い犬が人をかんだ場合は、県丹南健康福祉センター(☎51-0034)に届け出てください。
- **猫の飼い主のみなさんへ**
- 室内で飼育しましょう。
- 繁殖を望まない場合は避妊・去勢手術をしましょう。

飼い主がいらない猫の不妊手術費補助金制度があります。詳しくは、二次元コードから。



環境政策課職員のつばやき

先日、市内の広場で、伸縮リードをのびしっぱなしにしている飼い主がいました。わんちゃん、自由に出て楽しんでそうにしていましたが、その広場はこどもさんや散歩をされる人が多く、中には避けて通る人もいました。飼い主にとって、飼い犬は幸せを願う家族であっても、周りに迷惑をかける心がけも大切です。動物も飼い主も周りの人もみんなが幸せと思いう越前市になればと思います。

65歳以上対象 予防接種の助成

健康増進課 ☎24-22221



65歳以上の人を対象に、「**新型コロナウイルス感染症予防接種**」、「**インフルエンザ予防接種**」に係る費用の一部を助成します。なお、接種は強制ではありません。希望する人のみ予防接種を受けてください。

予防接種健康被害 救済制度

健康増進課 ☎24-22221



新型コロナウイルス感染症予防接種など、予防接種法に基づく予防接種を受けた人に健康被害が生じた場合で、その健康被害が接種を受けたことによ

- **注意点**
- 医療機関に事前に予約してください。
- 予防票兼接種券を紛失した場合は、再交付が必要です。健康増進課にお問い合わせください。

	新型コロナウイルス感染症予防接種	インフルエンザ予防接種
自己負担額 1人1回	3,500円	2,000円
対象	①昭和34年9月30日までに生まれた人 ②昭和34年10月1日～昭和35年1月31日に生まれた人(65歳になってから助成を受けられます。) ③60歳～64歳で心臓・腎臓・呼吸器・免疫機能障害があり、身体障がい者手帳1級相当の人(事前に健康増進課に連絡してください) ※①②の該当者には、9月下旬に封書で予防票兼接種券を送付します	
期間	令和6年10月1日(火)～令和7年1月31日(金) ※医療機関の診察日に限る	

年金生活者支援 給付金制度

窓口サービス課 保険年金室
☎22-13002



年金などの収入が一定基準額以下の年金受給者に対して、給付金が支給されます。

- **対象者** 4月1日時点で老齢・障害・遺族基礎年金のいずれかを受給し、支給要件を満たす人
- **手続き** 該当者には、年金機構から順次、申請に必要な書類が送付されています。支給には申請が必要です。年金機構に提出してください。

るものであると厚生労働大臣が認定したときは、市から給付を行います。きっかけとなった接種が、「臨時接種」であるか「定期接種」であるかによって給付の種類や請求期限、給付額が異なります。詳しくは、健康増進課に相談してください。

- **新型コロナウイルス感染症予防接種の例**
- **【臨時接種】**
緊急の必要があるときに行うもの
令和6年3月31日までに受けた接種
- **【定期接種】** 通常時に行うもの
令和6年10月1日以降に市が発行した予防票兼接種券を使って受けた接種

連絡先
給付金専用ダイヤル
☎0570-10514092

	老齢年金	障害年金	遺族年金
要件	65歳以上で 年金収入とその他の 所得の合計額が 878,900円以下で、 世帯全員が 住民税非課税の人	本人の所得が 4,721,000円 以下の人 (扶養親族などの数 に応じて増額)	
給付金	基準額5,310円 (納付月・免除月数に 応じて変動)	2級 月額 5,310円 1級 月額 6,638円	月額 5,310円

募集

味真野茶もみ唄 全国コンクール

味真野公民館 ☎27-1926

- **とき** 11月2日(土)
- **ところ** いまだて芸術館
- **部門** 一般の部
新人の部(初心者)
シニアの部(70歳以上)
- **応募方法** 電話で申し込んでください。
- **応募締切** 10月5日(土)

越前市民総合文化祭 市文化協議会 ☎23-6123

市民美術展

- **とき** 10月13日(日)～19日(土)
午前9時～午後5時
- **ところ** 生涯学習センター eホール

作品募集

- **作品募集** 絵画・造形、日本画、水墨画、書道、写真、工芸・彫刻、趣芸
- **応募資格** 市内在住または通勤・通学している人
- **出品数・出品料**
1部門1人3点以内 1点1,000円、高校生500円
2点目以降は1点につき500円加算します。
- **応募方法**
公募要項は各地区の公民館や市ホームページから確認してください。10月11日(金)の午後5時から7時の間に、展示会場の市生涯学習センターへ持参してください。

市民文芸教養・盆栽山野草作品展

- 市文化協議会の加盟団体による俳句・連句・現代文学・教養・盆栽山野草の作品展を開催します。
- **とき** 10月5日(土) 午前9時～午後5時
6日(日) 午前9時～午後4時
 - **ところ** 生涯学習センター eホール、ロビー

越前市輝く女性活躍応援優良活動表彰 女性活躍ウエルビー イング賞の候補企業

市民協働課 ☎22-132093
〒915-8530(住所不要)
ombud@city.echizen.lg.jp

女性が活躍しやすい環境づくりを推進することを目的として、女性の採用・育成・登用などに積極的に取り組み、市内企業の模範となるような企業や事業所を市長表彰します。

- **募集期間** 10月31日(木)まで
- **応募方法**
越前市輝く女性活躍応援団に登録している企業や事業所の自薦とします。
※未登録の場合、応募期間終了までに登録手続きを完了していれば、応募することができます
- 応募申請書に必要な事項を記入の上、郵送またはメールで提出してください。
- **表彰**
受賞が決定した場合には、表彰式で表彰状を贈呈します。

ワンストップ 合同行政相談会



問 福井行政監視行政相談センター
☎0776-24-0403

相続や登記、税金、年金などの専門家が集まり、日頃の悩みにワンストップで対応します。予約不要です。

●とき 10月2日(水)
午後1時～4時

●ところ あいぱーく今立

●参加予定機関

法務局、年金事務所、弁護士会、司法書士会、税理士会、行政書士会、公証役場、行政相談委員、越前市

事業継承の悩み 相談できます



問 福井県事業継承・引継ぎ支援センター

☎0776-33-8279

後継者が不在などの事業継承に関するあらゆる悩みに、国の公的相談窓口である福井県事業継承・引継ぎセンターの専門職員が相談にのります。

相談は完全個別対応、秘密厳守です。

●とき 10月16日(水)
午後1時～4時

●ところ

生涯学習センター会議室1

●申込方法

電話または専用フォームから申し込んでください。※要予約

遺言・相続などを 行政書士に相談



問 県行政書士会内 コスモスふくい
☎0776-27-7165

成年後見制度や、遺言、相続について、行政書士が相談に応じます。なお、福祉関係者からの相談も可能です。

●とき 10月22日(火)
午後1時～3時

(要予約・1人30分)

●ところ 市役所1階 相談室1-1

●申込方法

電話で申し込んでください。



催し



ノウハウを学ぼう やさしい日本語研修会



問 越前市国際交流協会

☎24-3389

FAX 24-5951

✉info@e-ajp

地域の外国人住民と円滑なコミュニケーションを図るため、「やさしい日本語」の本質と変換ノウハウを学びます。また、外国人ゲストと、やさしい日本語とAI翻訳との親和性を検証します。

●とき 10月11日(金)
午後1時半～3時半

●ところ

市民プラザたけふ3階多目的室1

●講師

(一社)国際多文化研修ラボ代表理事・

化推進アドバイザー

松本義弘氏

●定員 30人程度(要申込)

●申込方法

越前市国際交流協会へ電話またはメールで申し込んでください。

●申込締切 10月4日(金)

里親制度 説明会&上映会



問 県家庭看護推進ネットワーク
フォスターリング事業部(福さと)

☎0776-50-3672

さまざまな事情で家族と離れて暮らす子どもを、自分の家庭に迎え成長をサポートする制度です。

制度の概要や県内の里親の体験談を紹介し、疑問や不安にお答えします。また、里親を題材にした、関西テレビ開局50周年記念ドラマ「ありがとう、オカン」を上映します。

●とき ①10月5日(土) ②10月6日(日)

①10月5日(土) 午後1時～1時40分

②10月6日(日) 午後2時～3時45分

●上映会

●ところ ①敦賀市きらめきみなと館

②鯖江市映像情報館

●対象 県内在住の人

●定員 各会場100人

●申込方法

福さとホームページ「イベント予約」から申し込んでください。

●申込締切 10月3日(木)

【無料】操作方法など、抱えている悩みを解決！ はじめてのスマートフォン 体験型講習会

問 (株)HONKI
(総務省事業採択事業者)
☎0120-121-525
(問い合わせ番号) 5303

各地区の公民館ではじめてのスマートフォン体験型講習会を開催します。スマホの基本的な使い方からSNSやインターネットの使い方などを学べる講習会です。貸し出し用スマホ(アンドロイド)を使用するので、お持ちいただく必要はありません。

●定員 各回4名 ※申込先着順

●予約方法

電話で申し込んでください。

●受付開始

9月24日(火) 午前9時

●受付時間

平日午前9時～午後6時

小型ドローン プログラミング教室



問 (一社)FAP事務局

✉kanazawafap@gmail.com

小型ドローンのコントローラーを作成するプログラミング教室を開催します。参加後は、ゴールを目指し得点を競う大会に応募できます。

●とき 11月9日(土)

①午後0時50分～2時50分

②午後3時～5時 ※①②は同内容

●ところ 市民プラザたけふ4階
多目的ホール

●対象 市内の小学3～6年生

●定員 各回10人

●申込方法

※応募多数の場合抽選

●申込方法 二次元コードから
申し込んでください

●申込締切 10月25日(金)

命の大切さを訴える 生命のメッセージ展



問 (株)アイシン福井 ☎25-6611

交通事故で大切な人を失った遺族の思いを伝える「生命のメッセージ展」を、(株)アイシン福井と越前市が共同開催します。

事故で亡くなった人の等身大パネルや、履いていた靴、家族がつづったメッセージなどで命の大切さを訴えます。

●とき 10月4日(金)～6日(日)

午前9時～午後5時

●ところ 文化センター小ホール

法人向け・高齢者 雇用推進セミナー



問 (独)高齢・障害・求職者雇用

支援機構福井支部

☎915-0853 行松町25-10

ポリテクセンター福井内

☎23-11021

FAX 23-11013

県内企業の先進的な取り組みなどを紹介し、生涯現役社会の実現に向けて考えます。

●とき 10月16日(水) 午後1時半～4時

コース一覧

※30分休憩、質問時間を含む

講座4

- マイナンバーカードを健康保険証として利用しよう
- 公金受取口座の登録をしよう
- FUN+WALKアプリを使って楽しく歩こう

とき	ところ
① 11月11日(月) 午後2時～4時半	生涯学習センター 会議室2・3

講座5

- ハザードマップポータルサイトで災害リスクを確認しよう
- デジタルリテラシーを身につけて安心、安全にインターネットを楽しもう

とき	ところ
① 11月12日(火) 午後2時～4時半	北日野公民館
② 11月15日(金) 午前9時半～正午	花筐公民館

実施会場は、バリアフリーに配慮した施設です。(スロープ、エレベーターなど)



講座1

- 電源の入れ方、ボタン操作の仕方を知ろう
- 電話、カメラを使おう

とき	ところ
① 11月11日(月) 午前9時半～正午	生涯学習センター 会議室2・3
② 11月13日(水) 午前9時半～正午	北新庄公民館

講座2

- 新しくアプリをインストールしてみよう
- インターネットを使ってみよう

とき	ところ
① 11月13日(水) 午後2時～4時	北新庄公民館

講座3

- 地図アプリを使おう
- メッセージアプリを使おう

とき	ところ
① 11月12日(火) 午前9時半～正午	北日野公民館
② 11月14日(木) 午前9時半～正午	花筐公民館
③ 11月14日(木) 午後2時～4時半	味真野公民館
④ 11月15日(金) 午後2時～4時半	服間公民館

水道水のルーツを探る 榎谷ダム見学会

☎ 池田観光トラベル株式会社
(福井県知事旅行業登録番号
第21231号)
☎ 4317770
FAX 4317771

主催 日野川水資源保全・活用連絡協議会

榎谷ダムのほか日野川の水資源施設
を見学します。

行程

榎谷ダム↓八乙女頭首工↓道の駅
「南えちぜん山海里」(昼食)↓日野
川用水第2発電所

●とき 11月9日(土)

午前9時20分〜午後2時50分
市役所庁舎前ひろば

対象

越前市・福井市・鯖江市・南越前
町・越前町在住の人

●定員 40人(定員越えの場合抽選)

持ち物

昼食(道の駅で購入可)、雨具

申込方法

電話やファクスで住所、氏名、電話
番号を連絡してください。

●申込締切 10月15日(火)

その他

天候の状況により、中止になる場合
があります。

費用がかかるものに限り、金額を記載しています

施設の催し



越前千代鶴の館

池ノ上町48-6-1 ☎22-1241 火曜日休館



越前打刃物 火造鍛造実演見学

伝統工芸士の清水 正治 氏が片刃包丁の沸かし付け火造り鍛造を実演
します。

●とき 10月12日(土)
午前10時〜午後3時



万葉菊花園

余川町22-96-1 ☎27-7800
月曜日と祝日の翌日休園 午前9時〜午後5時
(入園は午後4時半まで)



第8回 あじまの万葉マルシェ

市内外からスイーツ、雑
貨、観葉植物など50店舗
が出店予定です。

●とき 9月28日(土)、
29日(日)
午前10時〜
午後4時

●問合先 ハグポポカフェ
☎070-7657-6867



バンバン絵手紙展 え〜手紙展

絵手紙教室の生徒の作品を展示します。
●とき 10月19日(土)〜11月10日(日)



いまだて芸術館

粟田部町11-1-1 ☎42-2700

和紙あ〜と・くす玉教室 10月受講生募集

10月の制作課題は「ゴールド
クリップ」です。簡単な折り
パーツを金色の紙クリップで
まとめてゴージャスに仕上げ
ます。



●とき 10月5日(土)
午前の部：午前10時〜正午
午後の部：午後1時半〜3時半

●定員 各20人 ※要申込
●参加費 1,300円

優秀映画鑑賞推進事業『懐かしの日本映画』 〜黒澤明監督の傑作4作品〜

人間の善と悪、大胆な構
成と躍動感あふれる演
出で描き続け、世界中の
映画人と観客を魅了し
た黒澤明監督の作品を
上映します。



●とき 10月29日(火)
午前10時〜午後9時

上映作品・開始時間

- ①用心棒 午前10時〜11時50分(110分)
- ②隠し砦の三悪人 午後1時〜3時18分(138分)
- ③天国と地獄 午後3時半〜5時53分(143分)
- ④生きる 午後6時半〜8時53分(143分)

●入場料 1作品500円 ※通し券1,000円



あいぱーく今立

粟田部町9-1-9 ☎43-7811 午前9時〜午後10時

おたっしや展

メゾンいまだての入居者が手工芸やレクリエー
ションで取り組んだ
作品を展示します。

●とき 9月27日(金)まで

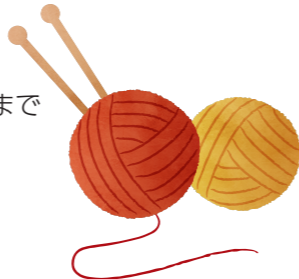

ハツ杉森林 学習センター

別印町19-1-1 ☎42-3800 info@yatsusugi.jp
火曜日休館 ※定員のあるものは先着順 ※最少催行人数5人
※昼食付の記載のないものは、別途追加料金で昼食を用意できます。

押し花教室

山野草の採集や押し花を使用した作品を作ります。

●とき 10月5日(土)、11月2日(土)
午前10時〜午後3時

●定員 10人 ●参加費 1,500円(昼食付)

天体教室「秋の四辺形をみよう」

満天の星空を眺め、星座や惑星を観察します。

●とき 10月5日(土) 午後8時〜9時

●定員 20人 ※雨天曇天時は中止

きのご観察会

森できのこの狩りと名前や特徴の解説をします。

●とき 10月6日(日) 午前10時〜午後1時半

●講師 福井きのこ会 名誉会長 笠原 英夫 氏

●定員 30名 ●参加費 1,500円

森のようちえん「新米をかまどで炊こう」

かまど炊きごはんのおにぎりを食べよう。

●とき 10月12日(土) 午前10時〜正午

●定員 8家族 ●参加費 小学生以上500円

「秋の森をあるこう」

色づいてきた秋の森でネイチャーゲームしよう。

●とき 10月26日(土) 午前10時〜正午

●定員 8家族 ●参加費 小学生以上500円

森のヨガ教室

森が目の前に見える八角堂で、ヨガを体験します。

●とき 10月17日(木) 午前10時〜11時半

●定員 20人 ●参加費 500円

森のたのしい一日

ピザやバウムクーヘンづくり、木のおもちゃ広場、
森のあそび場、藍染め体験など

●とき 10月27日(日) 午前10時〜午後3時

●定員 50家族 ※一部料金がかかります

森のフォト教室

手持ちカメラで風景を撮影するコツを学びます。

●とき 11月2日(土) 午前10時〜午後3時

●定員 15人 ●参加費 1,500円(昼食付)

それぞれ申し込みが必要です。
電話で申し込んでください。

中央図書館 ☎22-0354 今立図書館 ☎43-0229



ポルトガル語であそぼう!

国際交流協会の先生と一緒に絵本を読んで遊びます。

- とき** 10月12日(土) 午後1時半~2時15分
- ところ** 中央図書館 学習支援室
- 対象** 幼児から小学生中学年程度
- 定員** 15人
- 受付開始** 9月18日(水) 午前9時半

「紫式部日記」と源氏絵の世界

紫式部が記した約1年半の記録である「紫式部日記」の版本や「紫式部日記絵巻」、「源氏物語画帖」の複製を展示します。

- とき** 11月6日(水)まで
- ところ** 中央図書館

「ふるほん祭」

「2024越前げんきフェスタ」と連携し、利用者からいただいた本を無制限で提供します。 ※無くなり次第終了 ※申込不要

- とき** 10月6日(日) 午前10時
- ところ** 今立図書館 玄関ロビー

かこさとし ふるさと絵本館「砦」 ☎21-2019



楽器を作って わっしょいあそびずかん

かこさんの絵本『わっしょいわっしょいぶんぶん』の場面を再現して遊びます。手作り楽器の音遊びを楽しみましょう。



- とき** 9月28日(土) 午前10時半~11時半
- 定員** 20組

だるまちゃんと遊ぼう!

仁愛大学の学生と一緒に絵本を読んだり手遊びしたりとゆったりした時間を過ごします。

- とき** 10月5日(土) 午前10時半~11時半
- 定員** 50人

くまさか先生のおはなしがっこう

かこさん作の絵本の読み聞かせや紙芝居の口演、手遊びなどを楽しみます。

- とき** 10月12日(土) 午前10時半~11時
- 定員** 50人



からすの大工やさん

木材を使用して工作を楽しむ教室です。

- とき** 10月13日(日) 午前10時半~11時半
- 対象** 5歳以上(小学生以下は保護者同伴)
- 定員** 10人 **参加費** 500円



さばえ3大フェス開催!

SDGsフェス、さばえ門前まつり、めがねフェスを同日開催します。3つの会場を巡って鯖江を満喫しよう!

【めがねのまちさばえSDGsフェス】

- とき** 9月21日(土)、22日(日) 午前10時~午後4時
- ところ** 西山公園(鯖江市桜町3丁目8-10)
- 問合せ先** 鯖江市総合政策課 ☎53-2263

【さばえ門前まつり】

- とき** 9月21日(土) 午前10時~午後8時、22日(日) 午前10時~午後4時
- ところ** 松阜神社参道・さばえ街なか商店街(鯖江市本町1・2丁目)
- 問合せ先** さばえ門前まつり実行委員会 ☎51-2800

【めがねフェス】

- とき** 9月21日(土) 午前10時~午後8時、22日(日) 午前10時~午後4時
- ところ** めがねミュージアム(鯖江市新横江2丁目3-4)とその周辺
- 問合せ先** めがねフェス実行委員会 ☎52-9111



生涯学習センター えちぜん市民大学

府中一丁目13-7(市役所内西棟) ☎22-3005 center@city.echizen.lg.jp
※定員のある講座は先着順となります。定員に達し次第、締め切ります。



講座名・内容	とき・ところなど	講師
体験 運動・スポーツ講座 はじめてのヨガ(全2回) 内容 初心者の人を対象としたヨガ教室です。基本の動きと呼吸を学びます。	①10月2日(水) ②10月9日(水) 午後6時~7時半 会場 生涯学習センター eホール 定員 30人(要申込) 持ち物 ヨガマットなど滑りにくい敷物	KULA Yoga studio ヨガインストラクター 辻岡 桐子氏
調理 ふるさととお宝じまん~坂口地区~ ※坂口公民館共催 内容 坂口産の孟宗竹メンマを使った料理を学びます。	10月19日(土) 午前10時~正午 会場 エコビレッジ交流センター 料理研究室 定員 15人(要申込)	里山工房さかのくち メンバー
座学 福井ライフ・アカデミー共催講座 杉田玄白になって体の「かたちとはたらき」について考えよう ~あたま・脳編~ 内容 体の内部について模型や画像を使って調べます。	10月22日(火) 午前10時半~正午 会場 生涯学習センター eホール 定員 36人(要申込)	福井医療大学 教授 猪口 徳一氏
座学 美を尽くす、装飾経 ~平安に栄えし、眩きお経~ 内容 平安時代から鎌倉時代の装飾経(美しく装飾した写経)について学びます。	10月26日(土) 午後1時半~3時 会場 生涯学習センター eホール 定員 80人(要申込)	福井県立美術館学芸員 田中 亜季氏

エコビレッジ 交流センター

湯谷町25-25-2 ☎28-1123 午前9時~午後10時 月曜日休館



- カルシウムたっぷりドジョウピザづくり**
ビオトープでドジョウ探しをした後、ドジョウを使ってピザを作ります。
とき 10月6日(日) 午前9時半~午後1時
服装 汚れてもよい服装、帽子、タオル、水筒、着替え
定員 10人 **参加費** 800円

- 里山けんこうウォーク**
共催 さかのくち活性化協議会
のんびりコースを歩き、里山風景や自然を満喫します。
とき 10月20日(日) 午前8時~正午
服装 歩きやすい服装 **定員** 30人
参加費 地区外の人のみ 500円
その他 小雨決行



式部ふれあい館

国高一丁目13-11 ☎23-0047 午前9時~午後9時
月曜日と祝日の翌日休館 ※定員のあるものは先着順

- 藍染め教室**
ストールやハンカチに自分だけの模様を染める体験ができます。
とき 10月2日(水) 午後1時半~3時半
定員 10人 **参加費** 2,000円

- 癒しのインテリア 苔玉教室**
作った苔玉をお気に入りのお皿にのせて飾ろう。
とき 10月4日(金) 午後1時半~2時半
定員 8人 **参加費** 1,600円

- 和紙で連獅子作り**
華やかでおめでたい連獅子を作ります。
とき 10月23日(水) 午後1時半~3時半
定員 8人 **参加費** 1,000円

各申込締切 9月24日(火) 午後1時

短期スタッフ大募集



工場内での軽作業です。経験・年齢は問いません。

時給 1,014~1,390円
※1,390円は深夜手当も含む

勤務時間 ① 9:00~17:00 ※10月以降
② 19:00~24:00 ※12月中旬以降

勤務地 越前そばの里

応募方法 お電話または二次元コードから
☎0778-22-0272
(8:00~17:00) 担当: 内方

その他 食事手当・交通費支給

株式会社 **武生製麺** 越前市真柄町7-37

週3日~ 応相談

応募はこちら

My future begins here
ここからはじまる わたしの未来。

推薦入学試験(前期) 社会人入学試験(前期)	推薦入学試験(中期)
出願期間 10.4金 2024 10.18金	出願期間 11.22金 2024 12.6金
試験日 2024.11.2土	試験日 2024.12.14土
合格発表 2024年11月11日① 入学手続き 2024年11月25日②	合格発表 2024年12月23日① 入学手続き 2025年1月14日②

武生看護専門学校
越前市中央一丁目9-9
☎24-1401

詳しくはこちら

『越前市城下町の謎』

予約のいらないまち歩きツアー開催

当日集合場所に来るだけ!
駅周辺まちなかを巡り、
府中城下町の痕跡を辿ります

私たちがご案内します!
まちなかボランティアガイド

開催日 ※雨天決行
9/30日(月)・10/19日(土)・25日(金)
11/2日(土)・16日(土)・12/1日(日)

9:45受付開始 10:00出発~12:00解散

特典 **市内店舗で使える500円クーポン**

参加費 ※当日受付の際にお支払いください
大人一人1,000円(ガイドブック含む)

詳しくはこちら
公式サイト「越前観音」

当日はここに
おいください

観光・匠の技案内所 ☎0778-24-0655
ハビライン武生駅前センチュリープラザ1F (主催: (一社) 越前市観光協会)

中3合格特訓開始!

中・高・大学 受験なら

**武生進学教室内
東進衛星予備校
武生駅前校**

武生進学教室 / 東進衛星予備校武生駅前校

☎22-2975 本社前・葦ノ辻角 ハビライン武生駅より徒歩5分
受付時間: 毎日午後5:00~9:30 お申し込みはお電話一本で完了

『越前市広報』に広告を掲載しませんか?

『越前市広報』へ広告を掲載して下さる広告主を募集しています。広報紙の1回あたりの発行部数は約28,350部で大きな宣伝効果があります。会社のPRや商店の売り出しなど、この機会に広報紙の「有料広告」をご利用ください。

【お申込み先】
伊部印刷株式会社
☎0778-23-5037
メール city-koho@ibeinsatsu.co.jp 担当/高橋

今月号の **読者プレゼント**

アンケートに答えて、ステキな賞品をGET

カフェたばきで使えるご利用券 1,000円分を30名様にプレゼント!!

「和宿 多葉喜」に隣接するカフェスペースです。冬限定の「水羊羹」を1年中お楽しみいただけます。

応募方法 官製ハガキまたは右記のアンケートフォームに、必要事項をご記入の上、ご応募ください。ご当選者には、10月18日頃に当選ハガキが郵送されます。

必要事項 ①郵便番号 ②住所 ③氏名 ④年齢 ⑤職業 ⑥電話番号 ⑦今月号で関心をもった内容 ⑧今後特集してほしい行政情報 ⑨広報紙に対する満足度を5段階で評価(※5が良い) ⑩広報紙に対するご意見

応募先 官製ハガキでの応募先▼
〒915-0801 越前市家久町29-8-1
伊部印刷株式会社
「越前市広報9月号読者プレゼント係」
アンケートフォームでの応募先はこちら



カフェたばき (越前市吾妻町)
営業時間/11:00~19:00
定休日/毎週月曜日

※ご記入いただいた個人情報は、読者プレゼントアンケート企画以外の目的では使用しません

環境にやさしい取り組み

ゼロカーボンシティ宣言!

環境政策課 ☎22-5342



えちぜんゼロカーボンキャンペーン 9月号

令和4年度の日本の食料自給率は38%で、多くの食料を輸入に頼っています。温室効果ガスは、ものが手元に届くまでの製造・加工・輸送などの過程で発生しているため、手元に届くまでの距離が長いほど多く発生します。

食料の輸送にかかる環境負荷を数値化したものを「フードマイレージ」と呼び、輸送量と輸送距離を掛け合わせて計算されます。地元の食材を食べ、輸送距離が短くなるため、温室効果ガスの低減に繋がります。



先月号の正解: A

日本の1人あたりのプラスチックごみの廃棄量は、アメリカに次いで世界第2位です。海洋プラスチックごみの多くはアジア圏から発生しているとも言われており、一人一人がごみを減らす意識を持つこと、ごみのポイ捨てをしないことが大切です。

次のなかで、日本の輸入食料にかかるフードマイレージが一番多いものはどれでしょう?

- A 野菜や果物 B 魚などの水産物
C 肉などの畜産物 D 小麦・大豆などの穀物

応募方法 応募フォームから応募してください。

応募締切 10月9日(水)

応募条件 市内在住、回答は1人1回限り



クイズに正解した人の中から抽選で次の賞品をプレゼント



本鍛造みがき牛刀180mm
(鍛冶工房いわい)

1名

※当選者の発表は、賞品の発送をもって代えさせていただきます

再生品の提供

利再来館 ☎28-1390

とき 10月2日(水)~18日(金) 午前9時~午後4時
休館日: 土・日曜日・祝日

ところ 利再来館展示場(第2清掃センター内)

当選発表 10月23日(水) 電話連絡

引取期間 10月24日(木)~26日(土)

当組合での配達は、できません。



やまけん
コラム
vol.22

宝をつむぐ まち 越前市

「中華そばめぐり」

今回は中華そばである。先月の「日野川のアユ」に続いて食べ物のお話だが、ふるさとの記憶として味覚ほど強いものはないように思うのでご容赦願いたい。

中華そばは、おろしそばと並んで、知る人ぞ知る本市の名物の一つ。ポルガライスと合わせて三大グルメである。戦後のインスタントラーメンブームで、「ラーメン」が普及したが、旧JR武生駅前周辺では「中華そば」という伝統の名前が使われ続けてきた。今も、市内には「中華そば」を出す食堂やそば屋が20店ほどある。自家製麺が売りのお店、越前市産のメンマを使用するお店など、それぞれに個性がある。しかし、ラーメンの世界と一線を画して、透き通ったスープ、チャーシュー、青ねぎ、メンマ、そして、かまぼこやハムと、伝統が守られている。全国チェーンのラーメン店では得られない昔ながらの味を楽しむことができるのだ。

この地には豊かな農業があり、職人の手仕事による工芸品が産地を形成し、繊維産業も盛んで、先端的な企業も立地した。地元で雇用があつて消費もする、地域でお金が回る経済が維持されてきた。その地域経済の基盤があつたから、ごく普通だけれども、とても美味しい食堂、古いたずまいを残す情緒ある料亭が多く続いているのだと思う。これからは、地元の食堂で食べ、料亭を使い続けることによって、ふるさとの食文化という宝物を守ることができる。

ささやかな貢献をと考え、おろしそばめぐりに加えて中華そばめぐりを始めたのだが、思い出すのは中学校の部活の帰りに食べた同級生のうちがやっていた食堂の中華そば。そのころの幸せな気分がよみがえる。



越前市長
山崎賢一

無料相談

※祝日は、相談を行いません。 ※市民プラザたけふ…アル・プラザ武生3・4階

相談内容	日時	場所[問合先]
行政	毎月第2火曜日 9:30~12:00	市民プラザたけふ(3階) [行政相談センター ☎0776-24-0403]
	毎月第2水曜日 13:30~16:00	社会福祉センター(今立) [行政相談センター ☎0776-24-0403]
人権	偶数月の第3火曜日 9:00~12:00	市民協働課 ☎22-3293
	月~金曜日 8:30~17:15	福井地方法務局武生支局 ☎22-0194
法律	毎月第1・3木曜日 9:30~12:00	市民プラザたけふ(3階) 中会議室2 [社会福祉協議会 ☎22-8500] ※要予約(1カ月前から可)
	毎週水曜日 13:30~15:00	文化センター[福井弁護士会 ☎0776-23-5255] ※要予約
	毎月15日前後 13:00~16:00	武生商工会議所 ☎23-2020 ※日時は問い合わせてください。
税務	毎月8日前後 13:00~16:00	武生商工会議所 ☎23-2020 ※日時は問い合わせてください。
消費生活	月~金曜日 8:30~17:00	市民プラザたけふ(4階) [消費者センター ☎22-3773]
こころの健康	毎月第2月曜日 18:00、19:00	生涯学習センター 1階 [健康増進課 ☎24-2221] ※要予約
	毎週月曜日 13:00~16:00	社会福祉センター(今立) [こころの相談室 ☎42-3939] ※面談は要予約
性暴力	24時間 365日対応	性暴力救済センター・ふくい ひなぎく 携帯電話、NTTアナログの 固定電話からは #8891(はやくワンストップ) NTTひかり電話からは ☎0120-8891-77 ※通話料無料
子どもと家庭・ ひとり親家庭・ 離婚・DV	月~金曜日 8:30~17:00	市民プラザたけふ(4階) [子ども家庭センター ☎0120-24-2259・☎22-3628]
性別の違和 や同性愛	24時間 365日対応	よりそいホットライン[専門ライン 4番 ☎0120-279-338]
家庭教育サロン (子育て)	月~金曜日 8:30~17:15	生涯学習・芸術文化課 ☎22-7459
ヤング テレホン	月~金曜日 8:30~17:15	愛護センター (生涯学習・芸術文化課内) ☎23-6699

相談内容	日時	場所[問合先]
結婚 (婦人福祉 協議会)	毎月第1・3水曜日 第4土曜日 13:30~15:30	市民プラザたけふ(3階) [こども未来課 ☎22-3006] ※電話での相談はできません。 ※第4土曜日は、本人のみ対象です。
子育て	毎日 9:30~17:30	市民プラザたけふ(3階) [子育て支援センターピノキオ ☎23-8211 ☎090-9761-9436]
	月~金曜日 9:00~17:00	国高保育園 [フォルマシオン ☎23-6318] 認定こども園 あわたべ [子育て支援センターいまだて ☎42-2511]
	月~金曜日 10:00~15:00	ショッピングセンター シピィ 2階 [子育て支援センター 一陽 ☎090-3764-0862]
身体・知的 障がい	月~金曜日 8:30~17:00	ハーツたけふ店 [ハーツきつづたけふ ☎0120-54-3415]
	月~金曜日 8:30~17:00	相談支援センターゆい (社会福祉協議会) [矢船町8-12-1 ☎22-8502]
精神 障がい	月~金曜日 8:30~17:00	障がい相談支援センター えちぜん [府中二丁目3-22 ☎24-1955]
ひきこもり 福祉全般	月~金曜日 8:30~17:00	社会福祉課 福祉総合相談室(2階) ☎42-5788
ひきこもり	月~金曜日 9:00~16:00	フリースペースいっぽ [府中二丁目7-19 ☎29-3637] ※面談、土日・祝要予約
高齢者	月~金曜日 8:30~17:00	長寿福祉課 ☎22-3784
暮らし・ 仕事	月~金曜日 8:30~17:00	市民プラザたけふ(4階) [自立相談支援センター ☎22-8500]
労働 トラブル	月~金曜日 8:30~17:15	福井県労働委員会 ☎0776-20-0597
経営・創業 ※休業日の 場合は、 翌営業日	月~金曜日 8:30~17:30	武生商工会議所 ☎23-2020 ※要予約
	月~金曜日 9:00~17:00	越前市商工会本所 ☎43-0877 ※要予約
ポルトガル語 による 経営相談	毎月第4木曜日 13:00~16:00	武生商工会議所 ☎23-2020 ※要予約 ※ポルトガル語通訳同席
空き家	10月19日(土) 10:00~15:30 事前予約優先	越前市役所 相談室1-1、1-2、1-3 [(一社) 活かそっさ空き家 ☎090-3972-1619]

休日診療当番医 ☎21-8877

(診療時間9:00~17:00)の案内
(南越消防組合救急医療情報テレホンサービス)

子ども救急医療電話相談 ☎#8000短縮ダイヤル

10月5日(土)~ 時間延長

平日 19:00~翌朝9:00
土曜日 13:00~翌朝9:00
※19時→13時に前倒し
日曜日・祝日 9:00~翌朝9:00



新 おとなの救急医療電話相談 ☎#7119短縮ダイヤル

10月1日(火)~ 運用開始

急な病気やケガの際に、救急要請の要否や
受診のタイミング・受診できる医療機関な
どについて、看護師などがアドバイス
受付 24時間365日

