

ECHIZEN CITY PUBLIC RELATIONS

# 越前市 広報

8

2024

vol.227

特集  
第19回  
越前市サマーフェスティバル  
千年未来工藝祭2024

# 越前市 サマーフェスティバル

8/14水  
15木

今年のテーマは  
世界ふるさと祭り

16:00~21:00 ところ 武生中央公園  
※両日雨天中止 問 にぎわい創出課 ☎42-5752



8月14日・15日

## 多文化共生イベント

世界のビールやブラジル料理、  
ワークショップ  
16:00~21:00 ところ 武生中央公園

14日のみ サンバカーニバル

①16:30~ ②18:00~ ところ サブステージ  
本場ブラジル・リオのカーニバルをお手本とするチームが会場内をパレード。迫力あるパテリア(楽器)隊の熱気、躍動感たっぷりに踊るダンサーが会場を盛り上げます。ぜひ一緒に踊りましょう!楽しいワークショップも!



8月15日 越前市公認VTuber

### 「紫式部」「若紫まい」による花火実況

19:00~20:40(終了予定) ところ サブステージ

みなさん、VTuberは知っていますか? 2次元や3次元で描かれたキャラクター、もしくはそれらを用いて主にインターネットなどのメディアで活動するわたしたちのような配信者のことです! 今年は市公認VTuber「紫式部」と、わたし、「若紫まい」が花火大会を生中継・生実況します!  
ふるさと祭りの会場である武生中央公園では、花火の実況だけでなく楽しい企画をたくさん用意していますよ!  
ぜひわたしたち、VTuberに会いに来てくださいね!  
ふるさと祭りへのご参加をお待ちしております!



8月14日・15日

### 2日間限定! ナイト営業

光る君へ 越前 大河ドラマ館

営業時間 17:00~20:30  
(最終入場 20:00)

ナイト営業中は入場無料で、この機会にぜひ足を運んでみてください。  
※通常営業も行っています



## スケジュール

8月14日、15日両日

- 16:00~ ◆大型遊具の運行  
◆縁日エリア  
◆キッチンカー  
◆ビアガーデン  
◆サブステージ  
(キッズダンスなど)

8月14日

- 16:00~ ◆ダンスサークル  
C-BONDS  
16:30~ ◆サンバカーニバル  
17:00~ ◆レッツダンス  
17:30~ ◆せりかなライブ  
18:00~ ◆サンバカーニバル  
◆みんなのスタジオ  
HAPPINESS

8月15日

- 16:00~ ◆辻ミュージック  
16:30~ ◆エモーション  
ダンスサークル  
17:30~ ◆Jumble Dance  
19:00~ ◆VTuber「紫式部」「若紫まい」  
による花火実況

8月14日 ふるさと踊り

19:00~20:00 ところ パピペポー広場周辺  
当日飛び入り参加も大歓迎! 武生ばやしや今立音頭などの4曲に加え、今年からは新しく「紫式部音頭」を含めた全5曲を踊ります。踊りに参加した中学生以下のお子様には、お菓子和飲み物をプレゼントします。(先着100人)



8月14日

### ハッピーサマーカーニバル

16:00~21:00  
ところ パピペポー広場  
たくさんのシャボン玉に囲まれながら、うちわやハッピー手作り体験ができます。(協力: 武生商工会議所青年部)

8月14日・15日 大型遊具運行

16:00~21:00

「かいぞくせん・がぼがぼまる」など各種大型遊具を運行します。  
※「コウノトリと大空散歩」は故障により休止



- 遊具料金 各100円~400円/回  
チケット料金 ◆単券 100円  
◆フリーチケット、回数券 各1,000円  
チケット販売所 パピペポー広場内

8月14日・15日

### ワールドフードエリア、縁日エリア

16:00~21:00  
ところ 多目的広場、まさかりどんの館前、噴水広場  
縁日エリアでは40店舗以上の屋台が立ち並び、やさそばやカステラ、射的やボールすくいなど子どもから大人まで楽しめる露店がてんこもり。



約1万3000発の花火が

越前市の夜空を

彩ります

# 花火大会

問 観光・匠の技案内所 ☎24-0655

とき **8月15日(木)**  
19:00~20:40(終了予定)  
※荒天や河川増水の場合は、  
土日に延期します



最新情報は  
こちらから

ところ **日野川河川緑地**  
(万代橋~帆山橋間)

- ◆本市出身のシンガーソングライター「せりかな」ライブ 18:30~
- ◆キッチンカーが多数出店します。
- ◆当日は無料のシャトルバスも運行します。
- ◆駐車場などの詳しい情報は二次元コードから確認してください。

会場周辺では、18:30から交通規制が行われます。一部区間で16:00、17:00、18:00から行われる周辺道路の交通規制は、18:30から21:30ごろまでです。会場までは公共交通機関をご利用ください。

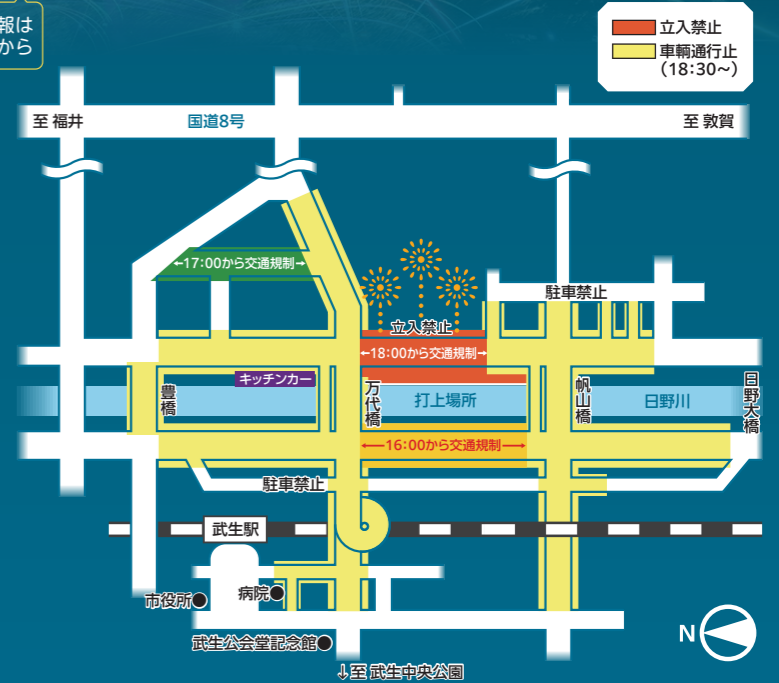

## オススメポイント

越前市の夏！といえばこの花火大会。村国山を背景に打ち上がる花火は大迫力です！音楽とシンクロしたミュージック花火は、まるで一つのアート作品！今年には北陸新幹線開業を記念し、「かがやき」をイメージした花火も打ち上がりますよ♪キッチンカーなどグルメも盛り沢山。

今年の夏は、“五感”でサマフェスを楽しみましょう★Instagramフォトコンテストも開催中！ご応募お待ちしております。(市観光協会 五十嵐)

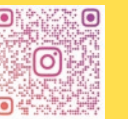

### ふるさと納税でこの風景を次の世代へ



帰省された皆さま

## おかえりなさい、越前市へ。

ふるさとにエールを送りませんか？ふるさと納税で越前市の未来に貢献！

### ふるさと納税とは？

自分のふるさとや応援したい自治体など、好きな自治体を選んで寄附ができる制度です。

#### ①地域への寄附

寄附をすることで、地域の発展や改善に貢献できます。

#### ②税金の控除

寄附した金額の一部が、所得税や住民税から控除されます。

#### ③返礼品の受け取り

寄附金額に応じて、納税先からさまざまな返礼品が受け取れます。

※自分が住んでいる自治体に寄附した場合は、返礼品を受け取ることはできません

### 越前市のふるさと納税の使い道は？

13の項目の事業に活用しています。本年は、大河ドラマ「光る君へ」の放送を契機に本市の魅力在全国に発信する事業などを数多く実施するため、使い道の項目に

#### 「紫式部プロジェクト」を

追加しました。このほか、各分野さまざまな施策に活用しています。

- ◆越前たけふ駅周辺開発プロジェクト
- ◆こどもまるごと応援プロジェクト
- ◆観光産業拡大プロジェクト
- ◆脱炭素チャレンジプロジェクト ほか

これからも「住んでよかった」、「訪れてよかった」と幸せを実感できるまちづくりのために活用していきます。

### 市のふるさと納税返礼品(一例)



越前おろしそば



軟骨伝導ヘッドホン



生本まぐろ



越前打刃物

本市への寄附は  
下記サイトから



# 千年未来工芸祭2024

-共創CoNEXTion- ものづくりの未来を共に創る

8月24日(土) 午前10時~午後6時(オアシスエリアのみ午後9時まで)  
25日(日) 午前10時~午後5時

ところ アイシンスポーツアリーナ・多目的グラウンド

企画内容および出店数は予定であり、変更する場合がございますのでご了承ください。詳細はホームページにて随時更新していきます。

主催 クラフトフェス実行委員会 共催 越前市

問 クラフトフェス実行委員会事務局(和紙・打刃物・たんす課) ☎42-5289



## 職人、技、五感を刺激する、感動の2日間。

伝統工芸、クラフト、食。  
各ジャンルの職人と技が大集結!!  
ヒト、モノ、コトに出会える工芸の祭典

### 01 クラフトマーケット 126店舗

越前市の伝統工芸を中心に全国各地の工芸、ハンドメイドクラフト、ファッション、アート、アクセサリーの職人たちが夜市のような空間で至極の逸品を販売。職人たちのものづくりへの情熱と触れ合いながらお買い物ができます。



越前和紙でウイスキーラベルを製造する寿精版印刷株式会社(大阪市)が特別出展。ラベルなどの展示のほか、「コウノトリ呼び戻す農法」の酒米を使った純米吟醸酒「かたかた」をイベントオリジナルラベルで販売します。

### 02 ワークショップ 19店舗

つくってみたい、やってみたいがきっと見つかる。子どもから大人までものづくりの楽しさを満喫できるワークショップが盛りだくさん。



### 03 オアシスエリア飲食スペース 14店舗



県内外からさまざまなジャンルのキッチンカーが大集結します。ジャンルを超えた個性豊かな食を工芸の世界とあわせてお楽しみください。

### 05 ボランティア募集

千年未来工芸祭を一緒に盛り上げる仲間を募集します。当日のボランティアスタッフとして、運営メンバーと一緒に活動していただき、千年未来工芸祭を通して工芸や手仕事、地域活性化の魅力に触れてみませんか。

活動内容 運営サポート、会場受付、アンケート など



### 04 TNCP若手チャレンジ2024

T Thousand  
N Next Takumi  
C CoNEXTion  
P Project

越前市内の伝統工芸三産地の若手職人13人が集まり、自らのアイデアで商品を製作、発表し、実際にユーザーに手に取ってもらう場です。皆さんの声が、産地の若者の未来をつくる意識醸成や課題発掘の大切な機会になります。

#### TNCP2024

Thousand  
Next Takumi  
CoNEXTion  
Project



#### TNCP2024参加者

【五十嵐製紙】古澤 花乃 | 谷田 和音 | 五十嵐 大宜  
【越前和紙の里 卯立の工芸館】南口 梨花 【安立打刃物】野口 航志朗  
【カトウ打刃物製作所】川本 大樹 | 川越 友翔  
【加茂刃物製作所】澤田 隆司 【北岡刃物製作所】中谷 竜駆  
【佐治打刃物】浅沼 洸人 | 大庭 有真 【小柳筆筒店】小柳 勇貴 ほか

9月10日～16日は、  
自殺予防週間です



より良い睡眠のために

睡眠の役割の一つは、脳や身体の疲労を回復することです。活動した分、睡眠をとって回復することで健やかな精神状態を維持できます。

睡眠不足が続くと、脳や身体の疲労回復が妨げられ、慢性化すると、ストレス耐性が低下します。睡眠不足は、感情をネガティブな方向に誘導し、うつや自殺のリスクを高めるとわれています。

## こころとカラダの癒しフェスを開催します

「睡眠」の質は、体質の問題と諦めていませんか？日々の生活習慣を少し変えることで、質の良い睡眠習慣を身につけることができます。誰でも実践できる改善の方法を学びましょう。

**とき** 9月8日(日) **ところ** 市民プラザたけふ4階 多目的ホール

スケジュール

●お笑いミニライブ&講演会 午前9時～10時半

健康づくりPR大使 よしもと住みます芸人 飯めしあがれこにお氏

講演会「睡眠と身体のリズム～より良い睡眠のために～」

講師 福井県立大学看護福祉学部看護学科 教授 笠井 恭子 氏

定員 70人(要予約) 参加費 無料

申込方法 電話または二次元コードから申し込んでください



●癒しの体験&相談ブース 午前10時半～正午

※当日受付 ※人数には限りがあります

自分de「腸もみ」

腸をととのえ、  
こころもカラダも  
リフレッシュ



セルフ  
アロマハンド  
マッサージ

アロマの香りで  
リラックス

親子でバナナ  
スムージーを作ろう

睡眠をサポートする  
食材を使って  
スムージーを作ろう



健康チェック  
ブース

AGEs(老化物質)測定  
ストレスチェック測定  
骨密度測定

薬剤師による  
くすりの相談

睡眠や薬の  
飲み合わせなどに  
関する相談



株式会社  
ヤクルト北陸

ストレスと  
睡眠について  
考えよう

参加費無料 問 健康増進課 ☎24-2221

●チャレンジ教室 ……生活習慣病予防のための運動

とき 8月19日(月) 午前9時半～11時

ところ 市民プラザたけふ4階 多目的ホール

各教室 参加費 1回100円 問 長寿福祉課 ☎22-3784

●いきいき運動広場 ……映像を見て行う体操や身体機能の維持・向上のための運動

とき 金曜日 午前9時半～11時

ところ 市民プラザたけふ4階 多目的ホール

とき 火曜日 午前9時半～11時

ところ あいぱーく今立 多目的ホール

とき 木曜日 午後1時～2時半

ところ シビィ2階

●いきいき運動広場パーワー ……椅子に腰かけて行うプログラムが中心の新規参加者向けの教室

とき 火曜日 午前9時半～11時

ところ 市民プラザたけふ3階

とき 火曜日 午前9時半～11時

ところ あいぱーく今立 多目的ホール

とき 金曜日 午前10時20分～11時50分

ところ シビィ2階

●男の貯筋講座 ※男性限定 ……体力測定や道具のいらない筋肉トレーニング

とき 月曜日 午前10時15分～11時45分

ところ シビィ2階

とき 金曜日 午後1時半～3時

ところ 社会福祉センター 多目的ホール

※祝日は休みです

※市民プラザたけふ…アルプラザ武生3・4階



紫式部ゆかりの地を平安衣装で

## 「紫式部の旅」 行列参加者募集中

問 紫式部プロジェクト推進協議会  
☎22-3016

紫式部が父・藤原為時とともに越前国守着任の際にたどった、都から越前国府への旅を再現します。再現にあたっては、県内外のゆかりの地で儀式や行列を行います。7月から募集を開始しており、多くの人にご応募いただいています。紫式部がたどった道を平安衣装で歩いてみませんか？

**とき・ところ** 10月18日(金) 宇治市(宇治上神社)、  
大津市(石山寺)他  
10月19日(土) 敦賀市(氣比神宮)、  
南越前町(鹿森神社)  
10月20日(日) 越前市(総社大神宮)他

**募集** 紫式部、藤原為時、藤原宣孝、侍女、従者 など  
※宇治市、大津市、福井県内の3区分で45役柄

**参加費** 無料  
※ただし、集合場所への交通費など負担あり

**応募方法** ホームページの応募フォームから応募してください。応募者多数の場合は、事務局で選考の上決定します。

**応募締切** 8月20日(火)まで



宇治市



大津市



越前市

越前市文化県都プロジェクト企画

## 世界の漆芸作家36人による 越前和紙×漆器 令和の36歌仙

世界10カ国1地域に住む36人の漆芸作家に、越前和紙を数種類送り、漆により作家の世界観を表現した作品の展示会です。各国の作家によって、美意識の違いや、「和紙」と「漆」という画材をどのように使うかが違うため、作品の表現の仕方や作風にも違いが現れます。

また、作者によって作品に詩や短歌、散文を添え、このことで作者の作品へ込められた想いをより感じるすることができます。

**とき** 8月16日(金)まで 午前9時～午後5時

**ところ** いまだて芸術館 展示室



▲「紙の空に浮かぶ世界」  
Martine REY(フランス)



# 紫式部の街を走ろう 第43回 菊花マラソン 参加者募集

問 スポーツ課 ☎22-7463

## と き

11月3日(日・祝)  
※雨天決行

## 開 会 式

午前8時20分 武生西小学校

## 種 目

ハーフ・10キロ・5キロ・3キロ・  
2キロ(ファミリーおよびチャレンジの部)

## 参 加 費

- ・ハーフ・10キロ …………… 3,000円
- ・5キロ・3キロ …………… 2,500円
- ・ファミリー(親子ペア)の部(2キロ) …… 2,000円
- ・小・中学生(2キロ~5キロ) …………… 1,000円

## 参加特典

- ・オリジナルタオル
- ・たけふ菊人形300円割引券
- ・「光る君へ 越前 大河ドラマ館」の招待券
- ・しきぶ温泉湯楽里 入浴料割引
- ・道の駅 越前たけふ割引券

## 特 別 賞

ゼッケンナンバーの抽選により地場産品などの特別賞を進呈します。

## 申 込 締 切

【インターネット】  
9月27日(金)  
【窓口】9月17日(火)

## 申 込 方 法

【インターネットでの申し込み】  
「ランネット」から申し込むことができます。二次元コードを読み取るか、「ランネット菊花マラソン」で検索してください。



▲「ランネット」ホームページ

【窓口での申し込み】  
スポーツ課または瓜生水と緑公園体育館(瓜生町19-7-1)に申込書を提出してください。申込書は、市ホームページからダウンロードできます。

## 参 加 資 格

健康で走れる小学生以上の人  
※18歳未満(11月3日現在)の人は、保護者の同意が必要です

## ふくい桜マラソン 2025 に無料招待

ハーフまたは10キロにエントリーした人の中から、抽選で6人を令和7年3月30日(日)に開催される「ふくい桜マラソン2025」のフルマラソンの部に無料招待します。



- 条件
1. 市内在住(エントリーの住所情報による)
  2. 令和7年3月30日時点で、満18歳以上であること
  3. 7時間以内でフルマラソンを完走できること

スポーツくじ この大会は、スポーツ振興くじ助成を受けて開催します



知ってほしい、市の制度やイベント行事などの情報を紹介します。広報の内容について、不明な点は各記事の問い合わせ先に問い合わせるか、二次元コードで確認してください。

## お知らせ

### 定額減税しきれない人へ 給付金の通知を発送



問 調整給付金コールセンター  
☎0120-1720-1172  
(フリーダイヤル)

物価高騰に伴う国民負担を緩和するための所得税および個人住民税における定額減税について、元々の課税額が少なく定額減税分を減税しきれないと思われる人へは、減税しきれない差額を給付金(調整給付金)として支給します。  
対象者には確認書を同封した通知を送付します。

### 対象

「定額減税を行う前の税額(所得税額・個人住民税所得割額)」が「定額減税の額」を下回る人

### 申請方法

- ・オンライン申請  
確認書に記載されている二次元コードから申請してください。
- ・郵送申請  
確認書に必要事項を記入の上、本人確認書類などを同封して返送してください。

### 申請期限

10月31日(木)  
※申請を受け付けてから、給付金の支給に1カ月ほどかかります  
(不備などが無い場合)



### こしの都ネットワーク

こしの都9ちゃんTV(デジタル091ch)  
●越前市情報ナビ(2週間放送)  
毎日7:30-12:30・19:30



8月10日(土)~  
万葉の里・短歌募集事業「あなたを想う恋のうた」

### たんなん夢レディオ

毎週月曜日更新 FM79.1MHz  
Liveでも配信中



●「越前市民ふれあい情報」  
平日8:00-13:00・16:30  
土日8:00-17:30

8月5日(月)~  
夏だ!花火だ!サンパだ!サマフェス2024

### 8月の納税

納期限:9月2日(月)

- 市・県民税 …………… 第2期
- 国民健康保険税 …… 第2期
- 介護保険料 …………… 第2期
- 後期高齢者医療保険料 …………… 第2期



▲スマホで電子納付してみよう

【夜間納税相談日】午後7時まで  
●とき 8月13日(火)、30日(金)  
問 税務課 ☎22-3015

### 市の人口

7月1日現在 ( )内は前月比  
●世帯数…32,134世帯(+89)  
●人 口…80,383人(+91)  
[男 39,732人 女 40,651人]

### 市の求人倍率

5月分 ( )内は前年同月比  
●越前市…1.30倍(▲0.21)  
●全 国…1.24倍(▲0.07)

### 皆さんの市政に対するご意見をお寄せください

☎22-1122 FAX 24-3307  
✉koutyou@city.echizen.lg.jp  
市役所1階と今立総合支所に設置してある市民提案箱もご利用ください。  
市政に対するご意見▶



### 令和6年度中学校卒業程度認定試験

問 教育振興課 ☎22-17452



病気などやむを得ない事由によって義務教育諸学校に就学させる義務を猶予または免除された子などに対して行う試験です。中学校を卒業と同等以上の学力があるかどうかを認定します。合格した人には、高等学校の入学資格が与えられます。

### 出願締切

8月30日(金)  
●申込方法  
左記まで連絡してください。  
福井県教育庁高校教育課  
☎0776-20-0568

### 道路沿いの樹木管理のお願い

問 都市整備課 ☎22-13010

道路上に樹木がはみ出さないよう、所有者は、適正な管理をお願いします。はみ出た樹木が原因で事故が発生した場合には、所有者の責任を問われることがあります。

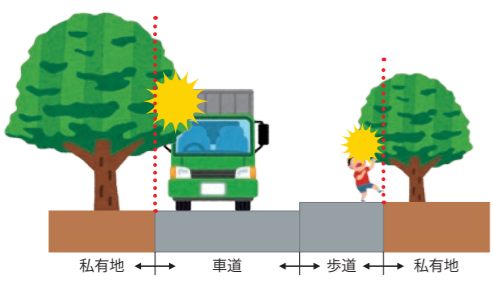

## はぴウォーク2024

県ではウォーキングの習慣化を促し、県民の健康寿命の延伸を図るため、「はぴウォーク2024」を開催します。9月~11月のウォーキングの実績に対し、条件を満たした人に、デジタル地域通貨「ふくいハピコイン」500Ptを進呈します。



- 受付期間 8月31日(土)まで
- 活動期間 9月1日(日)~11月30日(土)

対象者 次の①・②を満たす15歳以上の人(中学生は除く)

- ①県内に在住または通勤・通学をしている人
- ②歩数計測アプリおよび「ふくアプリ」が使用できる人

問 福井県健康政策課 ☎0776-20-0697  
詳しくはこちら▶



### 市の公有地を売却



市が所有している土地を一般競争入札で売却します。詳しい内容や手続きについては、二次元コードから。

● **申込期間** 8月15日(木)～9月30日(月) 午後3時

● **入札予定日時** 10月18日(金) 午後2時

	1	2
所在地	五分市町15字24番、25番、26番、27番1	稻寄町5字7番1、7番2、7番4
面積	1,473.32㎡ (445.67坪)	597.47㎡ (180.73坪)
地目	宅地	宅地
用途地域	第1種中高層住居 専用地域	第1種低層住居 専用地域
最低売却価格	924万円	926万円
(参考) 上記の㎡単価	6,271円/㎡	15,498円/㎡

### 地震災害に備える 耐震化のすすめ



耐震診断および補強プランが作成されている木造住宅の耐震補強工事費用を補助します。

※工事請負契約前に申し込んでください ※予算がなくなり次第終了

● **対象**

平成23年度以降に耐震診断および補強プランの作成をしている木造住宅に住む人

● **補助金額**

最大150万円(10分の10)

耐震診断により作成された補強プランに基づき工事を行う場合に限りです。

※耐震化を進めるため、令和6、7年度の2年間のみ補助上限額を120万円から150万円に、

補助率は80%から100%に拡充しています

● **申込締切**

12月25日(水)



### 9月から在宅育児 応援手当の 支給要件変更



問 子育て未来課 ☎22-13006

家庭で第2子以降の満3歳未満児を保育している世帯に対し、対象児童1人につき月額1万円を支給する在宅育児応援手当支給事業を実施しています。

9月から所得制限の撤廃など支給要件が変わります。対象の人は申請してください。

● **9月からの支給対象世帯**

第2子以降の満3歳未満の子どもを家庭で保育し、かつ保護者が夫婦ともに育児休業給付金を受給していない世帯。

● **申請場所** 子育て未来課

● **手続締切** 支給対象月の前月末日

※現在手当を受けている世帯は、全て8月で終了します。9月以降支給対象となる場合は、改めて申請が必要です。



### 土砂災害特別警戒 区域などの住宅の 移転・改修を支援



問 都市整備課 ☎22-13010

令和6年度に住宅の移転や改修を予定している人は、10月31日(木)までに相談してください。

● **危険住宅の除去や  
対象区域外に移転する場合**

● **補助対象**

土砂災害特別警戒区域などの危険住宅など

● **補助内容・金額**

①危険住宅の除去に要する経費  
限度額200万円

②危険住宅の除去に伴う引っ越しなどに要する経費  
限度額97万5千円

③危険住宅に代わる新たな住宅の建設または購入もしくは改修をするために金融機関から借り入れた場合の借入金利息相当額  
(借入利率8・5%を限度)  
限度額(建物)325万円  
(土地)96万円

### 在宅の障がい者 (児)支援



問 社会福祉課 ☎22-13004

在宅で生活をしている障がいのある人(児童)やその保護者を支援する制度です。手当によって支給要件が異なります。

● **各制度対象**

① **特別障害者手当**

20歳以上で、身体または精神(知的)の重複する障がいや単一の重度障がいのため、日常生活において常時介護が必要であると認定された人

② **障害児福祉手当**

20歳未満で、身体または精神(知的)の重度障がいのため、在宅での日常生活において常時介護が必要であると認定された人

③ **特別児童扶養手当**

身体または精神(知的)に中程度以上の障がいがあると認定された20歳未満の子を監護している保護者

④ **重症心身障害者(児)福祉手当**

身体または知的に重度の障がいがあり、在宅で生活している人  
※①～③の手当や公的年金を受給している場合は、対象外です

### 危険住宅の外壁または塀などの 対策改修工事を行う場合



● **補助対象**

土砂災害特別警戒区域内の危険住宅で、土砂災害に対する安全性の基準を満たしていないもの

● **補助内容・金額**

土砂災害対策改修に係る工事費  
限度額75万9千円

### 「二十歳の式典」 市外転出者出席 申し込み



問 生涯学習・芸術文化課

☎22-17459

FAX 22-17497

✉gakusyuu@city.echizen.lg.jp

二十歳の式典は、令和7年1月12日(日)に行います。就学や就職などのために市外へ転出し本市に住民票がない人で、二十歳の式典に出席を希望する人は、事前に申し込んでください。案内状は、11月中旬ごろに郵送します。

● **申込方法**

申込フォームから申し込んでください。電話、メール、FAXでも可能です。

### 8月21日～27日 「こどもの人権 相談」強化週間



問 市民協働課 ☎22-13293

福井地方法務局 人権擁護課

☎0776-122-4210

期間中は、いじめ、体罰、虐待、悩み事、心配事、疑問などが相談できる「こどもの人権110番」の開設時間を拡大しています。法務局の職員や人権擁護委員が話を聞き、どうしたらいいかを一緒に考えます。

電話相談 ☎0120-007-110

● **とき** 8月21日(水)～27日(火)

午前8時半～午後7時

※8月24日(土)、25日(日)は

午前10時～午後5時

SNS(LINE)による人権相談

● **アカウント名**

法務局LINEじんけん相談

● **検索ID**

@linejinkensoudan



### 令和6年度6月補正予算 (第2号)、7月補正予算 (第3号)の概要

問 財務企画課 ☎421-5742

#### 第2号補正予算

6月23日の大雨被害による農地や林道などの災害復旧に必要な費用のうち、早急に対応が必要な予算を一般会計に次のとおり計上しました。

#### 【一般会計補正額】 2250万円

- 農業施設災害復旧事業 300万円  
被災した農地の速やかな復旧に向け、被災箇所を測量を実施するための経費
- 林業施設災害復旧事業 250万円  
法面崩壊により通行不能となっている基幹林道を速やかに復旧するための経費
- 治山施設災害復旧事業 1700万円  
治山施設を速やかに復旧させ、二次被害を防ぎ、周辺住民の安全確保を図るための経費

#### 第3号補正予算

国に採択されたインバウンド向けのモニターツアーの実証や、定額減税調整給付金の対象者確定・拡大に対応するために必要な予算などを一般会計および国民健康保険特別会計に次のとおり計上しました。

#### 【一般会計補正額】 3億4684万2千円

- インバウンド推進事業 3805万7千円  
インバウンド誘客の拡大に向け、まちなかの地域資源を活用し実証実験としてモニターツアーを実施するための経費
- 定額減税調整給付金事業 2億6350万円  
定額減税を補足する給付を行うことにより、定額減税しきれない個人に対し支援するための経費  
(令和6年度税額および制度詳細の決定による対象者の増加への対応)
- 感染症予防事業 4441万2千円  
国の「予防接種後健康被害救済制度」に基づき、新型コロナウイルスワクチン接種により健康被害が生じた人に給付を行うための経費
- 土地改良補助金事業 87万3千円  
老朽化により故障した日野土地改良区の揚水ポンプなど設備の復旧工事にかかる費用を支援

#### 【特別会計補正額】 532万7千円

- 国民健康保険運営管理事業 532万7千円  
マイナンバーカードを被保険者証として安心して活用できるよう、国の方針に基づき国民健康保険被保険者へ加入者情報を通知するための経費

### みんなの心をつなぐ 手話言語

#### ミニ手話講座

問 社会福祉課 ☎221-3004

手話への理解促進と手話の普及のため、日常で使える簡単な手話を毎月紹介していきます。

#### 今月の手話 「息子・娘」

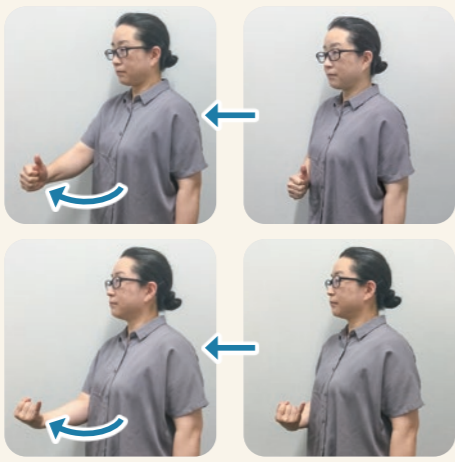

息子(上)  
親指を立てた右手を、腹から下に小さく弧を描いて前に出す。

娘(下):  
小指を立てた右手を、腹から下に小さく弧を描いて前に出す。

市ホームページで動画を配信しています。



### しきぶ温泉湯楽里 臨時休業



問 社会福祉課 ☎221-1020

温泉のくみ上げポンプの更新作業のため、しきぶ温泉湯楽里を臨時休業します。また、本作業のため、くみ上げポンプを設置している白崎公園駐車場の一部を期間中閉鎖します。

● とき 9月9日(月)～13日(金)

### 多様な119番通報



問 南越消防本部指令情報課 ☎211-8888

音声による119番通報が困難な人が利用できる多様な通報に対応しています。

- ① 話さずにスマートフォンから通報できる「NET119」
- ② 電子メールから通報できる「メール119」
- ③ FAXから通報できる「FAX119」

※利用するには、事前登録が必要です。詳しくは二次元コードから。

- 対象 越前市・南越前町・池田町在住

### 市民活動団体の 支援補助金 対象事業決定



問 市民協働課 ☎221-3293

令和6年度協働たねまる活動および地域貢献活動支援補助事業が決定しました。この事業は、自由な発想や感性で行うまちづくり活動の支援を目的としています。

補助金の種類	団体名	事業名	事業費(補助額)	
協働たねまる活動補助金	NPO法人 越前市障がいスポーツクラブ	外部指導者による総合型地域スポーツクラブの発展	40万円(24万円)	
市民団体	(一社) 武高37オレンジズ	UIターン促進のためのSNS活用プロジェクト事業	16万7千円(10万円)	
	ファン エンパシー Fun Empathy	たけぶを歩こう2024～まちなか今昔謎解き編～	14万円(8万4千円)	
	武生センター合唱団	武生センター合唱団 創立50周年記念第42回定期演奏会	84万円(10万円)	
	ふくいSMILEアクティ部	高校生による越前市活性化事業	10万円(10万円)	
	仁愛大学	織田ゼミ	にじいる絵本プロジェクト -ブックトークを通して学び性の多様性-	10万円(10万円)
		野村ゼミ	家庭における災害食備蓄推進プロジェクト	10万円(10万円)
地域貢献活動支援補助金	福井県立 武生商工高等学校	クレーンゲーム製作と地域交流	10万円(10万円)	
	学生団体	チーム「伝統工芸品」	Hino・Quest 実践プランその1 「伝統工芸品の魅力を家族層に知ってもらおうshare×link～伝統と今を繋ぐ架け橋に～」	11万5千円(10万円)
		チーム「スイーツ×六条大麦」	Happy Project 2024 越前市を中心とした地域活性化のプランの立案と実践	10万円(10万円)
		チーム「B級グルメ」	実践プランその2 「スイーツを使った福井県産の六条大麦のPRのプランの立案と実践」	10万円(10万円)
		チーム「飲みっさ! 食べよっさ! 楽しもっさ! With だるまちゃん」	実践プランその3 「福井の特産品を使用した越前市のB級グルメ(ボルガライス)を広めよう」	10万円(10万円)
		実践プランその4 「飲みっさ! 食べよっさ! 楽しもっさ! With だるまちゃん」	10万円(10万円)	

### 子宮頸がん予防の 無料接種1回目は 9月中旬までに



問 健康増進課 ☎241-2221

次の対象者は子宮頸がん予防接種が無料となる期限が令和7年3月31日までです。3回の接種が必要であり、接種間隔が定められているため、9月中旬までに1回目の接種を終える必要があります。

令和7年4月以降は1回3万円程度の自己負担が発生します。

#### ● 対象

- ① **キャッチアップ接種対象者**  
平成9年4月2日～平成20年4月1日の間に生まれた女性で、積極的勧奨の差し控えにより定期接種の機会を逃した人
- ② **定期接種対象者のうち 高校1年生に相当する人**  
平成20年4月2日～平成21年4月1日の間に生まれた女子

※定期接種の対象者は小学校6年生～高校1年生に相当する年齢の女子

### 越前たけふ駅発着 シャトルバスが より便利に



問 地域交通課 ☎221-3704

① 8月1日から、次の対象者の運賃が変更になりました。

- 対象 75歳以上、小中学生、高校生、障がい者(介護者含む)、運転免許自主返納者
- 変更点 運賃500円→250円

- ② 停留所「バロー国高店(東部商店街)」に停車する便を増便します。時刻表などは二次元コードから確認してください。

※ハピラインふくい武生駅経由「光る君へ越前 大河ドラマ館」へもシャトルバスで行くことができます。ぜひご利用ください。

募集

農業委員

問 農政課 ☎22-3009



市農業委員会に欠員が生じたため、候補者を募集します。申込方法など詳しくは、二次元コードから。

- 募集期間 8月19日(月)～9月19日(木)
募集人数 1人

登録統計調査員

問 デジタル政策課 ☎22-3061



国が実施する各種統計調査員を随時募集しています。

- 要件 20歳以上の健康な人
警察、選挙活動に直接関わっていない人
市内で調査活動ができる人
調査で知り得たことなどの秘密の保持ができる人
令和7年の調査予定
農林業センサス
(調査基準日令和7年2月1日)
国勢調査
(調査基準日令和7年10月1日)

越前モノづくりフェスタ2024

問 武生商工会議所 ☎23-2020



地域で頑張る地元企業が一堂に会します。次世代を担う子どもたちにモノづくりのおもしろさを感じてもらえる体験コーナーなども充実しています。

- と き 9月13日(金)、14日(土)
午前10時～午後5時
ところ サンドーム福井

※調査期間は調査基準日の前後1カ月の約2カ月間
応募方法 二次元コードから「登録統計調査員」に登録してください。

催し

「ふくい健康長寿祭2024」スポーツ・文化交流大会

問 長寿福祉課 ☎22-3784

いつまでも健康で生きがいのある暮らしができることを目指し「ふくい健康長寿祭2024」が開催され、本市は13種目に173人が参加します。当日は、ニユースポーツの体験コーナーや健康チェックに参加できます。

- と き 9月15日(日)
ところ 大野市、勝山市
主催 福井県、福井県社会福祉協議会

小学1・2年生向け水泳体験会

問 武生中央公園温水プール 指定管理者 T.C.P共同事業体 ☎42-5015

水が怖い子・泳ぐのが苦手な子ども、

救急フェスタ

問 南越消防組合消防本部警防課 ☎21-8875

命を助ける技術を体験しましょう。救急車・消防自動車の展示やスタンプラリーを行います。

- と き 9月7日(土)
午前10時～正午
ところ 武生中央公園
だるまちゃん広場 西側一帯

見延和靖選手 パリオリンピック出場記念企画

問 スポーツ課 ☎22-7463

と き 8月31日(土)
ところ アインスポーツアリーナ
※どなたでも参加できますので、当日会場にお越しください



パリ2024オリンピック報告会 午前9時半～10時

見延和靖選手監修 「はじめてフェンシング」 午前10時～正午

- フェンシングエキシビジョンマッチ
オリンピックによるフェンシングの試合を生で観戦できます。
トークショー
見延選手と佐藤選手がフェンシングの魅力とオリンピックの活躍などを語ります。
はじめてフェンシング教室
見延選手、佐藤選手が参加します。両選手と触れ合いながら直接指導を受けることができます。
対象 フェンシング未経験の小学生以上(親子で参加も大歓迎)
定員 30人
申込方法 「はじめてフェンシング教室」への参加は事前申込が必要です。二次元コードから申し込んでください。
持ち物 室内シューズ、運動できる服装(長ズボン)

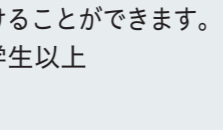

施設の催し

費用がかかるものに限り、金額を記載しています

ふるさとギャラリー叔羅

東千福町17-17 ☎23-5811 入館無料 月曜日休館
午前10時～午後6時(入館は午後5時半まで、最終日は午後4時まで)



- 第10回 越前市民写真展
市民から募集した風景・人物・動物などの写真を展示します。
と き 8月21日(水)～25日(日)

- 第43回 武生書道展
「多字数漢字」や「大字、かな」などの書道作品を展示します。
と き 8月30日(金)～9月1日(日)

- きもの文庫でつづる源氏物語展
畳紙に描かれた源氏物語や十二単の描かれた着物を利用した屏風などを展示します。
と き 9月6日(金)～15日(日)

- 第52回 蘭亭社書展
楷書、行書、草書などの作品を展示します。
と き 9月20日(金)～22日(日・祝)

エコビレッジ交流センター

湯谷町25-25-2 ☎28-1123 午前9時～午後10時 月曜日休館



- 里山スクール
「きれいに撮ろう里山風景」
年間を通して坂口の風景や生きものたちの写真を撮り続けている林昌尚氏から、撮り方のコツを聞いた後、実際に外に出て撮影します。
と き 9月1日(日) 午後1時～4時半
講師 自然観察指導員の会 林昌尚氏
定員 20人
服装 野外で作業ができる服装
持ち物 デジタルカメラ その他 小雨決行
「たんぼ体験～稲刈りをやってみよう～」
と き 9月28日(土) 午前9時半～正午(荒天の場合9月29日(日)に順延)
定員 10人
服装 汚れてもよい服装(長袖長ズボン)
持ち物 帽子、タオル、水筒着替(田靴のリース有) ※鎌は貸し出します

第11回得する街のゼミナール in 越前市

問 まちづくり武生株式会社 ☎25-6802



安心して来てください。保護者も2階観覧席から様子を見学できます。
と き 8月25日(日)、9月1日(日)
午前10時～11時
ところ 武生中央公園温水プール
対象 市内の小学校1・2年生
定員 各日20人
参加費 1回500円(入館料込)
申込締切 8月21日(水)
申込方法 二次元コードから申し込んでください。

シルバー&レディース 運転講習会

問 県自家用自動車協会越前支部 〒915-0831 日野美二丁目35-1 ☎22-6034

- 近年、高齢ドライバーによる交通事故が増えています。運転技術やマナー向上による交通事故防止を目的に、交通安全講習会を開催します。
と き 10月6日(日) 午前8時～正午
ところ 武生自動車学校(八幡二丁目99-44)
対象 普通自動車運転免許所有者(原付を除く)
※男性は60歳以上限定(女性の年齢制限はありません)
定員 20人(要申込)
応募多数の場合は抽選を行います。当選者には9月11日(水)までに案内がきを送付します。
参加費 無料
申込方法 はがきに郵便番号・住所・氏名(ふりがな)・性別・年齢・電話番号を記入し、県自家用自動車協会越前支部まで郵送してください。
申込締切 8月28日(水)
※原則マイカーでお越しください

ハツ杉森林  
学習センター

別印町19-1-1 ☎42-3800 ✉info@yatsusugi.jp  
火曜日休館 ※定員のあるものは先着順 ※最少催行人数5人  
※昼食付の記載のないものは、別途追加料金で昼食を用意できます。



●草木染め教室「セイタカアワダチソウ染め」  
身近にあるセイタカアワダチソウで染めます。  
とき 9月14日(土) 午前10時～午後2時  
定員 20人 参加費 1,500円(昼食付)

●森のようちえん「草木染めを体験しよう」  
身近にある植物で染めの体験をしてみよう。  
とき 9月14日(土) 午前10時～正午  
定員 8家族 参加費 小学生以上500円

「森の中で木の実を探そう」

森の中にどんな木の実があるのかみんなで探そう。  
とき 9月28日(土) 午前10時～正午  
定員 8家族 参加費 小学生以上500円

●森のヨガ教室

森が目に見える八角堂でヨガを体験します。  
とき 9月19日(木)  
午前10時～11時半  
定員 20人 参加費 500円



●天体教室「土星をみよう」

満天の星空を眺め、星座や惑星を観察します。  
とき 9月21日(土)  
午後8時～9時  
定員 20人  
※雨天曇天時は中止



●森のフォト教室

自然風景を撮影するコツを学び、実際に撮影を行います。  
とき 9月28日(土) 午前10時～午後3時  
定員 15人 参加費 1,500円(昼食付)

●林業実践講座

午前には草刈り機、午後はチェーンソーで目立てを実践します。  
とき 9月29日(日) 午前10時～午後3時  
定員 10人 参加費 1,500円

文化センター

高瀬二丁目3-3 ☎23-5057



●武生国際音楽祭  
2024

1週間にわたり、文化センターや市内各所で、クラシック中心のコンサートが繰り広げられます。音楽祭を一緒に作るボランティアメンバーも募集中です。詳細は二次元コードを確認してください。  
とき 9月1日(日)～8日(日)



●第26回万葉の里・短歌募集  
あなたを想う恋のうた

応募資格 高校生以上  
応募方法 ホームページの応募フォーム、またははがきで応募してください。  
●作品、郵便番号、住所、メールアドレス、氏名、年齢、性別、職業を記載してください。  
●作品は1枚につき1首です(未発表の自作品に限る)  
●作品、氏名にはふりがなを書き、本名で応募してください。



応募宛先 〒915-0832 高瀬二丁目3-3(文化センター内) 恋のうた募集係  
応募締切 10月31日(木)  
入賞発表 令和7年2月(予定)

第25回最優秀賞  
「またあした」君の一言で気がついた  
君があしたの理由になった  
(三重県 湊 権真さん)

紙の文化博物館

新在家町11-12 ☎42-0016  
火曜日休館 午前9時半～午後5時  
(入館は午後4時半まで)



●「新版画と越前和紙 川瀬 巴水展」関連イベント  
講演会「巴水は何を私たちに遺したのか」  
国際新版画協会会長の鈴木 昇 氏による、新版画の講演会を開催します。

とき 8月21日(水) 午前10時  
入館料 大人300円、団体(15人以上)200円  
高校生以下無料  
申込方法 電話で申し込んでください

生涯学習センター えちぜん市民大学

府中一丁目13-7(市役所内西棟) ☎22-3005 ✉center@city.echizen.lg.jp  
※定員のある講座は先着順となります。定員に達し次第、締め切ります。



	講座名・内容	とき・ところなど	講師
座学	教養力UP講座 幸せな生き方について考える～21世紀の幸福論～ 内容 穏やかな心を保つ方法について学び、幸せな生き方について考えます。	8月31日(土) 午後1時半～3時 会場 生涯学習センター eホール 定員 80人(要申込)	作家(越前市出身) 奥野 博氏
	福井ライフ・アカデミー共催講座 長寿県ふくいを支える寝たきりにならない栄養学 内容 栄養学の観点から、実際のデータや科学的な根拠に基づいて、長寿県ふくいを支える要因について学びます。	9月3日(火) 午前10時半～正午 会場 生涯学習センター eホール 定員 80人(要申込)	仁愛大学 教授 山本 浩範氏
	紫式部・源氏物語講座 平安時代の越前守について 内容 国司制度の変遷を通じて、紫式部の時代の公家社会や在地支配について学びます。	9月21日(土) 午後1時半～3時 会場 生涯学習センター eホール 定員 80人(要申込)	越前市史編さん委員 佐藤 圭氏
体験	吉野公民館共催講座 ふるさとお宝めぐり～愛宕山～ 内容 愛宕山に登り、愛宕神社や愛宕山古墳群など、様々な魅力に触れます。	9月14日(土) 午前9時～正午 会場 愛宕山 定員 20人(要申込)	前吉野公民館長 藤田 辰男氏

式部ふれあい館

国高一丁目13-11 ☎23-0047 午前9時～午後9時  
月曜日と祝日の翌日休館 ※定員のあるものは先着順

●組紐でコサージュ作り

洋服やバックに付ければワンポイントに。編み方をマスターしましょう。  
とき 8月30日～9月20日 毎週金曜(全4回)  
午前9時半～11時半  
定員 8人 参加費 1800円(4回分)  
※2作品目からは別途材料費

●おいしいうちごはん

旬の食材を使った手軽な料理を作ります。  
とき 9月19日、10月17日、11月21日  
いずれも木曜(全3回)  
午前9時半～正午  
定員 12人 参加費 1回700円

●マール染め教室

墨流しのようなデザインが素敵なハンカチを作ります。  
とき 9月25日(水) 午後1時半～3時半  
定員 10人 参加費 1000円



各申込締切 8月27日(火)午後1時まで

いまだて芸術館

粟田部町11-1-1 ☎42-2700



●和紙あ〜と・くす玉教室 9月受講生募集

9月の制作課題は「小舟」です。30枚組に挑戦します。枚数が多いので、クリップなどで工夫して制作します。  
とき 9月7日(土)  
午前の部:午前10時～正午  
午後の部:午後1時半～3時半  
定員 各20人※要申込 参加費 1,300円



越前千代鶴の館

池ノ上町48-6-1 ☎22-1241 火曜日休館



●手研ぎ教室

包丁の研ぎ方を学びます。包丁を持ち込んで教わることもできます。所要時間は約30分です。1人1本まで。  
とき 9月7日(土) 午前10時～午後3時  
講師 伝統工芸士 本多 一義氏  
定員 8組(1組2人まで)  
参加費 無料(要申込)

フードドライブ

食品ロス削減に向けて、家庭で余っている食品を必要としている団体に提供します。

**募集する食品** 未開封、常温保存が可能、賞味期限が1カ月以上先

**【例】**米、乾麺、乾物、レトルト・インスタント食品、缶詰、お菓子、飲料、粉ミルク、離乳食、調味料など

**受取できない食品** 生鮮食品、アルコール類、商品説明が外国語のみ

**受取日時・場所**

- 9月2日(月)～6日(金) 午前9時～午後5時  
越前市役所2階 環境政策課
  - 9月2日(月)～8日(日) 営業時間内  
ハーツたけふ店
- ※市内児童館・児童センターでも開館日に常時受付

季節の野菜のフードドライブ

**募集する食品** ナス、かぼちゃなど季節の野菜

**受取日時・場所** 9月12日(木)

- ハーツたけふ店 営業時間内
- JA越前たけふ 北日野事務所(帆山町8-19)  
午前9時半～午後4時

環境政策課職員のつぶやき



6月28日、地域、各種団体、企業などが集まり、「ごみ減量化から脱炭素・チャレンジ30市民運動キックオフミーティング」を開催しました。「生ごみの水切り」と「雑がみリサイクル」に特化した取り組みを実践することで、僅かでも温暖化を防止したいと改めて思いました。将来の子どもたちに地球というバトンをタッチしていきたいです。



金属類、電気製品、自転車、古紙類はストックヤードへ



☎ 南越清掃組合 ☎47-2553

資源の再利用のため、ストックヤードを利用してください。

**対象** 越前市、南越前町、池田町内の住民  
**受取日時** 月、火、金、土、日曜日  
(12月29日～1月3日を除く)  
午前8時半～午後4時半

**ところ** 旧第1清掃センター跡地  
(北府一丁目3-20)

**手数料** 無料

**注意事項**

持ち込んだものや状態により、受け入れられない場合があります。回収できないものなど詳しくは、二次元コードから確認してください。

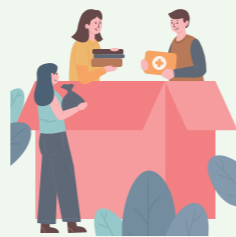

再生品の提供 ☎ 利再来館 ☎28-1390

**とき** 9月2日(月)～18日(水)  
午前9時～午後4時  
休館日:土・日曜日・祝日

**ところ** 利再来館展示場(第2清掃センター内)  
展示品は、ホームページに掲載します。

**当選発表** 9月24日(火) 電話連絡

**引取期間** 9月25日(水)～28日(土)

※当組合での配達は、できません



祝 友好都市30周年

☎ 本巢市企画広報課 ☎058(323)5142

岐阜県本巢市の「マクワウリ」発祥の地 本巢  
魅力などを紹介!

皆さんは、本巢市が「マクワウリ」発祥の地といわれていることをご存じですか?

マクワウリは、ウリ科キュウリ属の野菜で、その歴史は古く、織田信長が真桑村(現・本巢市)名産のウリとして、朝廷に何度も献上していたといわれています。このことがきっかけで有名になり、マクワウリという名前が定着したとされています。

時代の変化とともに生産量が減少していますが、現在では、「まくわうり栽培研究会」や、岐阜農林高等

学校で結成された「まくわうりひろめ隊」が、マクワウリを後世に残す活動をしています。

マクワウリは、7月下旬から8月中旬にかけて収穫され、JAの直売所で販売されます。本巢市にお立ち寄りの際は、マクワウリの魅力的な香りと、どこか懐かしい味を楽しんでみませんか。



中央図書館 ☎22-0354 今立図書館 ☎43-0229



なつのおはなしあかね パート2

ボランティアグループ「おはなしあかね」が“日本のむかしばなし”をテーマに楽しいおはなしの会を開催します。

**とき** 8月31日(土)  
午前10時半～11時半

**ところ** 中央図書館 学習支援室  
※申込不要

としょかんキネマ

図書館所蔵のDVDの中から選りすぐりの作品を上映します。

**とき** 8月31日(土) 午後2時

**ところ** 中央図書館 学習支援室

**定員** 30人程度(先着順) ※申込不要

**上映作品** 「白鯨」(日本語字幕、上映時間:116分)  
復讐にすべてを賭けるエイハブ船長と白鯨「モビー・ディック」の死闘を描いた作品です。

かこさとしふるさと絵本館「碓」☎21-2019



パピペポーおんがくかい

ピアノやサクスの音色と共に、歌声や音のリズムを楽しむ音楽会です。

**とき** 8月24日(土)  
午前10時半～11時半

**定員** 50人 **申込期間** 定員に達し次第終了

あそびずかん

かこさんの“あそびずかん”になぞらえて、夏の自然遊びをします。

**とき** 8月31日(土)  
午前10時半～11時半

**定員** 20組 **申込期間** 定員に達し次第終了

企画展示「みんな大好き!おまつり」

かこさんが描いた「おまつり」場面の複製原画を展示します。手書き原稿も紹介します。

**とき** 9月6日(金)～12月2日(月)  
※9月3日(火)は通常休館、4日(水)と5日(木)は展示替えのため臨時休館します

くまさか先生のおはなしがっこう

かこさんの絵本の読み聞かせや紙芝居の口演、手遊びなど

**とき** 9月14日(土)  
午前10時半～11時

**定員** 50人  
**申込期間** 定員に達し次第終了



からすの大工やさん

木材を使用した楽器作り

**とき** 9月16日(月・祝) 午前10時半～11時半

**対象** 5歳以上(小学生以下は保護者同伴)  
**定員** 先着10人 **参加費** 300円  
**申込期間** 定員に達し次第終了



▲これまでのイベントの様子

鯖トピ



もりなら やすまさ きりたけ かんじゅうろう  
森村 泰昌×桐竹 勘十郎 二人展「お手を拝借!!」in SABAE

大阪で開催されて話題となった展覧会がパワーアップして鯖江にやってきます。日本美術をテーマとしたセルフポートレイトや観劇記念スタンプ原画などを数多く展示します。

**とき** 8月17日(土)～10月6日(日)  
午前9時～午後5時

(入館は午後4時半まで、月曜日休館  
月曜日が祝日の場合、翌日休館)

※8月17日(土)は午前10時開館  
※9月1日(日)はナイトミュージアム実施のため午後8時まで

**ところ** まなべの館 1階 展示ホール1・2  
(鯖江市長泉寺町1丁目9-20)

**観覧料** 大人600円、小中学生300円

※鯖江市内に在住、通学している高校生以下は無料

**問合せ先** 鯖江市まなべの館 ☎51-5999

今すぐ、人生を変える「聴こえ」の体験を。

**Audika**  
新日本補聴器株式会社

聴き活 Hearing aid 2week Rental Service

**2週間 補聴器 無料 体験**

※詳しくは店舗までお問い合わせください

「聴こえ」にお困りの方がゆっくり相談できる店

**福井補聴器センター**  
〈武生店〉アルプラザ武生 西口前

越前市府中1-12-23 ●駐車場は店舗へご相談下さい

**0120-200-177** ご予約がおすすめです

営業時間▶9~17時 定休日▶日・月・祝日 TEL 0778-22-1292

当教室より ※直近2年間の実績

**大学入試 東大、京大、阪大、名大、多数合格!!**  
福大医医、神大 他難関校

**高校入試 武生高校合格者 累計1,000名以上!**

中3日曜入試特訓 他受付中

- 入試5教科
- 毎週日曜 PM3:20~9:30
- 月謝20,000円(税込)

※お休みされた場合、振替有り

合格者のほぼ全員が小中からの生徒です。当教室は小中高一貫塾です。

対象 小3~高卒生

現在 全学年体験授業受付中 詳しくはお問い合わせください。

**武生進学教室 / 東進衛星予備校武生駅前校**

22-2975 総社前・蔵ノ辻角 JR武生駅より歩いて5分

受付時間:毎日午後5:00~9:30 お申し込みはお電話一本で完了

謎解きゲーム開催中 まちなかの歴史を紐解き、謎を解明せよ!

**解明 府中城下町の謎**

謎解きゲームキット(1セット) **200円(税込)**  
※右の歴史ガイドブック付き

所要時間 **100~150分**  
※謎解きゲームに参加するにはスマートフォンとLINEの登録が必要です

たけふの府中城下町時代の歴史ガイドブックも発売中!  
(戦国~江戸にかけて)  
**1冊150円(税込)**

NEWS 今秋 第2弾 越前国府をテーマにした謎解きゲーム開催決定!! 乞うご期待

販売・お問合先 越前たけふ観光案内所 ☎0778-42-5257 観光・匠の技案内所 ☎0778-24-0655

『越前市広報』に広告を掲載しませんか?  
『越前市広報』へ広告を掲載して下さる広告主を募集しています。広報紙の1回あたりの発行部数は約28,350部です。大きな宣伝効果があります。会社のPRや店の売り出しなど、この機会に広報紙の「有料広告」をご利用ください。

【お申込み先】伊部印刷株式会社 ☎0778-23-5037 メール city-koho@ibeinsatsu.co.jp 担当/高橋

今月号の読者プレゼント

アンケートに答えて、ステキな賞品をGET

**森の木いちご畑cafeで使えるお買物券 1,000円分を30名様にプレゼント!!**

旬のフルーツを使用した、ふわふわのシフォンケーキやこだわりのタルトをお楽しみいただけます。

応募方法 官製ハガキまたは右記のアンケートフォームに、必要事項をご記入の上、ご応募ください。ご当選者には、9月20日頃に当選ハガキが郵送されます。

必要事項 ①郵便番号 ②住所 ③氏名 ④年齢 ⑤職業 ⑥電話番号 ⑦今月号で関心をもった内容 ⑧今後特集してほしい行政情報 ⑨広報紙に対する満足度を5段階で評価(※5が良い) ⑩広報紙に対するご意見

応募先 官製ハガキでの応募先▼ 〒915-0801 越前市家久町29-8-1 伊部印刷株式会社 「越前市広報8月号読者プレゼント係」アンケートフォームでの応募先はこちら▶

森の木いちご畑cafe (越前市余川町) 営業時間/10:00~18:00 定休日/毎週月・火曜日 第3日曜日

# 環境にやさしい取り組み

ゼロカーボンシティ宣言!

環境政策課 ☎22-5342



## えちぜんゼロカーボンキャンペーン 8月号

海に行くと、浜辺に多くのごみ流れ着いています。海に流れ着いたプラスチックごみを海の生き物が食べて死んでしまうという、「海洋プラスチック問題」は深刻な環境問題です。世界の海には、1億5000万トンものプラスチックごみが存在し、そこへ少なくとも年間800万トンが新たに流入していると推定されています。プラスチックは自然と消えることはありません。このまま行くと、2050年には海の魚よりもごみの量が多くなってしまいます。

### 先月号の正解: C

エアコンの電気代を節約するには、フィルターを定期的に清掃する、室外機の前に物を置かない、扇風機と併用して空気を循環させることは効果的です。また、エアコンの風量は一定にせず、自動モードに設定すると、始めは強く、温度が一定になったら弱くと、効率的に調整してくれます。

クイズ 日本の1人あたりのプラスチックごみの廃棄量は、世界何位でしょう?  
A 2位 B 6位 C 13位 D 24位

応募方法 応募フォームから応募してください。  
応募締切 9月12日(木)  
応募条件 市内在住、回答は1人1回限り ▲応募フォーム



クイズに正解した人の中から抽選で次の賞品をプレゼント



ステンレス出刃包丁 (北岡刃物製作所)

1名

※当選者の発表は、賞品の発送をもって代えさせていただきます

【日野川のアユ】  
国高小学校の校長室で、小林 英典 校長と相向かいになって給食と一緒にアユの塩焼きを食べた。学校の様子を聞きながら、校長先生が給食開始の30分前に必ず行うことになっている「検査」の時間を共にしてのことであった。「ふるさとのアユの味を子どもたちにぜひ知ってもらいたい」という日野川漁業協同組合のみなさんの熱い思いをお聞きしたのは2年前のことである。昨年度は、「給食の基準」を満たして何とかしようとして検討した結果、唐揚げで提供することになった。

ただ、アユといえば「香魚」とも呼ばれる夏の味覚。塩焼きを「頭からしっぽまで食べる」方が、育った環境やえさとなる藻によって変わるらしい内臓の味を楽しめる。というより、なんと「おいしい」と、たかさんの笑顔が見られた。実際に食べて、「ふるさとの味」が、舌と心に刻まれたはずである。

子どもの頃、親に日野川の清流、今庄あたりでの友釣りに連れて行かれた。まるで釣れなくて、以来、ずっと食べる専門なのだが、アユの苦みは、懐かしい日野川の思い出の味である。

やまけん コラム vol.21

## 宝をつむぐ まち 越前市



越前市長 山崎 賢一



生態系やアユは河川の美しさを図るバロメーターであることなどを、食べる前に子どもたちに教えてもらった。アユはすべて漁協から安く提供いただいた。まさに、食育、環境教育、ふるさとを愛する心を育むふるさと教育であり、本場にありたいことである。

日野川は、日野山と並ぶ本市の象徴、九頭竜川水系最大の支流である。「アユの川」として知られ、関西圏からも多く釣り人が訪れる。日野川漁業協同組合による稚アユ放流会が、今年も4月21日に行われ、私も親子連れ約200人と一緒に参加した。5月にかけて約80万尾が放流されたが、これは全国的にも特に多い数である。

子どもたちの中には初めて食べる子もいたようだが、頭からかぶりついて「おいしい」と、たかさんの笑顔が見られた。実際に食べて、「ふるさとの味」が、舌と心に刻まれたはずである。

子どもの頃、親に日野川の清流、今庄あたりでの友釣りに連れて行かれた。まるで釣れなくて、以来、ずっと食べる専門なのだが、アユの苦みは、懐かしい日野川の思い出の味である。

# 無料相談

※祝日は、相談を行いません。 ※市民プラザたけふ…アル・プラザ武生3・4階

相談内容	日時	場所[問合先]	相談内容	日時	場所[問合先]
行政	毎月第2火曜日 9:30~12:00	市民プラザたけふ(3階) [行政相談センター ☎0776-24-0403]	結婚 (婦人福祉協議会)	毎月第1・3水曜日 第4土曜日 13:30~15:30	市民プラザたけふ(3階) [こども未来課 ☎22-3006] ※電話での相談はできません。 ※第4土曜日は、本人のみ対象です。
	毎月第2水曜日 13:30~16:00	社会福祉センター(今立) [行政相談センター ☎0776-24-0403]		子育て	毎日 9:30~17:30
人権	偶数月の第3火曜日 9:00~12:00	市民協働課 ☎22-3293	月~金曜日 9:00~17:00		国高保育園 [フォルマシオン ☎23-6318] 認定こども園 あわたべ [子育て支援センターいまだて ☎42-2511]
	月~金曜日 8:30~17:15	福井地方務局武生支局 ☎22-0194	月~金曜日 10:00~15:00		ショッピングセンター シピィ 2階 [子育て支援センター 一陽 ☎090-3764-0862]
法律	毎月第1・3木曜日 9:30~12:00	市民プラザたけふ(3階) 中会議室2 [社会福祉協議会 ☎22-8500] ※要予約(1カ月前から可)	毎週月・水・木曜日 10:00~15:00		ハーツたけふ店 [ハーツきつぎたけふ ☎0120-54-3415]
	毎週水曜日 13:30~15:00	文化センター[福井弁護士会 ☎0776-23-5255] ※要予約	身体・知的 障がい	月~金曜日 8:30~17:00	相談支援センターゆい (社会福祉協議会) [矢船町8-12-1 ☎22-8502]
	毎月15日前後 13:00~16:00	武生商工会議所 ☎23-2020 ※日時は問い合わせてください。		精神 障がい	月~金曜日 8:30~17:00
毎月8日前後 13:00~16:00	武生商工会議所 ☎23-2020 ※日時は問い合わせてください。	消費生活	ひきこもり 福祉全般	月~金曜日 8:30~17:00	社会福祉課 福祉総合相談室(2階) ☎42-5788
こころの 健康	毎月第2月曜日 18:00、19:00	生涯学習センター 1階 [健康増進課 ☎24-2221] ※要予約	ひきこもり	月~金曜日 9:00~16:00	フリースペースいっぽ [府中二丁目7-19 ☎29-3637] ※面談、土日・祝要予約
	毎週月曜日 13:00~16:00	社会福祉センター(今立) [こころの相談室 ☎42-3939] ※面談は要予約	高齢者	月~金曜日 8:30~17:00	長寿福祉課 ☎22-3784
性暴力	24時間 365日対応	性暴力救済センター・ふくい ひなぎく 携帯電話、NTTアナログの 固定電話からは #8891 (はやくワンストップ) NTTひかり電話からは ☎0120-8891-77 ※通話料無料	暮らし・ 仕事	月~金曜日 8:30~17:00	市民プラザたけふ(4階) [自立相談支援センター ☎22-8500]
	子どもと家庭・ ひとり親家庭・ 離婚・DV	月~金曜日 8:30~17:00	労働 トラブル	月~金曜日 8:30~17:15	福井県労働委員会 ☎0776-20-0597
性別の違和 や同性愛	24時間 365日対応	よりそいホットライン[専門ライン 4番 ☎0120-279-338]	経営・創業 ※休業日の 場合は、 翌営業日	月~金曜日 8:30~17:30	武生商工会議所 ☎23-2020 ※要予約
家庭教育サロン (子育て)	月~金曜日 8:30~17:15	生涯学習・芸術文化課 ☎22-7459	ポルトガル語 による 経営相談	月~金曜日 9:00~17:00	越前市商工会本所 ☎43-0877 ※要予約
ヤング テレホン	月~金曜日 8:30~17:15	愛護センター (生涯学習・芸術文化課内) ☎23-6699	空き家	9月17日(火) 10:00~15:30 事前予約優先	生涯学習センター会議室1 [(一社)活かそっさ空き家 ☎090-3972-1619]

休日診療当番医 ☎21-8877

(診療時間9:00~17:00)の案内  
(南越消防組合救急医療情報テレホンサービス)

子ども救急医療電話相談 ☎#8000短縮ダイヤル

(月~土曜日 19:00~翌朝9:00、日曜日・祝日 9:00~翌朝9:00)

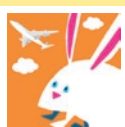

越前市広報をデジタルブックで

スマートフォンなどで「カタポケ」アプリまたはブラウザ版  
版を利用し、市広報を読むことができます。多言語翻訳  
訳や、自動音声読み上げの機能にも対応しています。



各種SNSでも  
さまざまな情報を  
お届けしています。



本文には見やすく読みまちがえ  
にくいユニバーサルデザインフォ  
ントを採用しています。



越前市広報は環境に優しい  
植物油墨トンキを使用しています。