

越前市 広報

11

2024

vol.230



紫式部を感じるイベント

☎ 紫式部プロジェクト推進協議会 ☎ 22-3016

ところ 御堂 陽願寺 本町3-10
申込方法 専用ページから
申し込んでください
定員 各日先着80人



11月23日(土)

「越前和紙に舞う平安の彩り ～日本画家が語る雅の情景～」

◆第一部 午後1時半～2時半

トークイベント

大河ドラマ「光る君へ」の色彩からみる平安の魅力や、越前和紙と日本画について話します。

出演者

大河ドラマ「光る君へ」
衣装デザイン・日本画家

いさやま えみ
諫山 恵実氏

(株)岩野平三郎製紙所
越前和紙職人

いかに まきこ
岩野 麻貴子氏

杉原商店

すぎはら よしなお
杉原 吉直氏



▲諫山恵実氏

◆第二部 午後3時～4時

いさやま えみ 諫山恵実氏によるライブペインティング

紫式部も見たであろう越前市の自然をイメージした作品を越前和紙に描きます。

11月24日(日)

「平安時代から続く、香の文化 ～源氏物語と香り～」

◆第一部 午後1時20分～50分

箏曲たまゆら会による 箏と尺八の調べ

参加料 無料



◆第二部 午後2時～3時半

講演会

源氏物語と香りについての講演です。

講師 こうろう ほ しけいどう
香老舗 松栄堂

はた まさたか
代表取締役社長 畑 正高氏

◆関連企画・同日開催

越前市たけふ茶道連盟による茶会

参加料 1席600円 ※当日販売

とき 11月23日(土)、24日(日)

正午～午後4時
(トークイベント中はお休み)

定員 両日とも先着50人

「紫式部の旅」

☎ 紫式部プロジェクト推進協議会 ☎ 22-3016

10月18日から20日にかけて「紫式部の旅」が開催されました。

20日、市役所前のステージでは武生民謡やしき保存会やキッズアイドルグループ Limitless Pink、武生商工高校吹奏楽部によるパフォーマンスが観客を魅了しました。

また、再現行列では、藤原為時役を越前市出身でパリオリンピックメダリストの見延和靖選手が演じ、沿道に多くの市民や観光客が訪れ、盛大なイベントとなりました。

3日間のプロモーション映像をぜひご覧ください。



展示期間は12月30日まで

「光る君へ 越前 大河ドラマ館」で 「越前和紙」の展示が登場

☎ 光る君へ 越前 大河ドラマ館運営本部 ☎ 22-5377

大河ドラマ「光る君へ」の世界観を楽しむことができる「大河ドラマ館」。藤原道長から大量の越前和紙がまひろに届けられたシーンを再現した展示が新たに登場。グラフィックとともに、湯単に包まれた大量の越前和紙を配置しています。



▲まひろに届けられた越前和紙

ドラマの中で『源氏物語』が執筆された越前和紙と記念撮影をお楽しみください。



そのほか
リニューアル情報は
こちらのページから

とき 令和6年12月30日(月)まで
午前9時～午後5時(午後4時半)

会場 武生中央公園屋内催事場
「しきぶきぶんミュージアム」内

入場料 大人600円、小人200円
※小人は小・中学生に適用
※未就学児無料
※障がい者手帳持参者は各区分の
半額、引率者は1人まで無料

主催 紫式部プロジェクト推進協議会

伝統工芸体験

漆塗りのスプーンに蒔絵をしよう

☎ 紫ゆかりの館 ☎ 43-5013

木製・漆塗りのスプーンに絵や模様を描いて越前漆器の「絵付け」技術を体験してみましょ。越前漆器の産地・鯖江市河和田地区で活躍する職人が優しく教えてくれます。

とき 12月7日(土) ※要申込
①午前10時～11時 ②午前11時～正午
③午後1時～2時 ④午後2時～3時

定員 各回8人 ※7歳以上

講師 たかしま せいじろう
高島 政治郎氏 **参加費** 1,000円



教育委員会 表彰式

市教育委員会は、11月3日(日・祝)に「教育委員会表彰式」多年にわたり教育の振興と発展に貢献された方の功績を9人と2団体、教育の各分野で顕著な業績を収め、今後の「教育奨励賞」に2人の方を選び、表彰状を贈りました。

を行いました。
たたえ顕彰する「教育功労者表彰」に活躍が期待される方を顕彰する

☎ 教育振興課 ☎ 22-7452



学術文化部門
真柄 甚松さん

市史編さん委員および委員長として市史の刊行と後進の育成に尽力するなど、豊富な見識と卓越した指導により市史編さん事業の発展に貢献。



▲謝辞を述べる真柄さん



学術文化部門
松永 千鶴子さん

剣詩舞道の普及と発展に尽力するとともに、地区公民館講座において後進の育成にも努め、文化振興に貢献。



社会教育部門
佐々木 昭一さん

青少年を見守り支援する活動に積極的に取り組むとともに、青少年健全育成越前市民会議の運営にも尽力し、青少年の健全育成に貢献。



社会教育部門
いまだて児童文学会

地元の歴史文化を織り込んだ童話や詩の創作活動に励み、子どもたちへの読み聞かせを通して児童文学の普及に貢献。



学校教育部門
川崎 正人さん

教職員の指導力向上や教育環境の構築に尽力するとともに、越前市校長会長として学校教育の振興・発展に貢献。



学校教育部門
多田 昌弘さん

教職員の授業力向上や教科教育の推進に尽力するとともに、越前市小学校長会長として学校教育の振興・発展に貢献。



学術文化部門
俣田 嘉彦さん

市史編さんアドバイザーとして卓越した指導のもと後進の育成にも尽力し、市史編さん事業の発展に貢献。



学術文化部門
三好 修一郎さん

図書館協議会委員および武生公会堂記念館館長、さらに市史の刊行に携わるなど文化事業の普及・発展に貢献。



学校教育部門
カラヤ株式会社

学校教育に対し深い理解を示し、長年にわたり多大な寄附を行い、学校教育の振興・発展に貢献。



学術文化部門
土田 すなをさん



書道の発展のため、地域の書道文化の普及に取り組みとともに、書道団体の運営や後進の育成にも尽力し、文化振興に貢献。

学術文化部門
久保 智康さん

市文化財保護委員および委員長として豊富な見識のもと、文化財の調査、研究と保護に貢献。
久保さんは令和6年6月にご逝去されました。
功績をたたえ、表彰させていただきました。



学術文化部門
北西 妃都美さん



本市の歴史や伝統工芸を題材とした紙芝居を創作し、伝承活動に取り組みとともに、演劇や芸能など幅広く活躍するなど文化活動の振興に貢献。

保健体育部門
丹羽 弘明さん



幅広い世代の市民がスポーツに親しめるよう、本市スポーツ推進委員として活躍するとともに、多様なスポーツ機会の創出と生涯スポーツの振興に貢献。

しきぶだより

特集

健康

インフォメーション

お知らせ

相談

募集

催し

環境

コラム

デイ・フィットネス 楽しく

【千福町10-19】

「楽しく」は運動特化型の事業所です。ジムの健康運動指導士と連携したプログラムや、介護予防効果の高いマシンを活用し生活機能回復や健康増進を図り、「住み慣れた地域で、自立して日常生活を楽しく過ごせること(QOLの向上)」を目標に、ご利用者と相談のもとトレーニングを提供します。

デイサービスはみんなで体操やレクリエーションをするというイメージが強いかもしれませんが、あらかじめ準備されたアクティブプログラムの中からご利用者各々が好きなことを選んで過ごせる、自己決定型の事業所を目指しています。

●利用者さんの声 (80代 女性)

利用してみたいかがですか？

職員の方がいろんなことに気が付いてくれて、声掛け、気配りが上手です。忙しくても丁寧に接してくれるので気持ちよく利用しています。施設もとても綺麗で食事もおいしく、快適です。

●利用の流れ 【半日/1日利用】

〈AM利用〉	〈PM利用〉	
8:30	12:30	送迎
9:00	13:00	健康チェック
9:30	13:30	準備体操(ストレッチ体操)
10:00	14:00	マシントレーニング、 テレビ体操、個別活動
11:30	15:00	ショートプログラム (棒体操・ボール体操・シナ プソロジーなど)・口腔体操
12:00	16:00	送迎

▶1日利用の場合は12:00に食事をしたあと、個別活動やショートプログラムを行い、15:15に送迎を行います。



ボール体操



個別活動

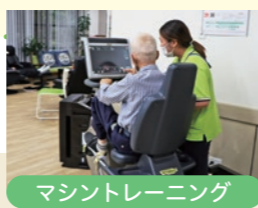

マシントレーニング

職員の声



久保さん

🌸 介護職を選んだ理由を教えてください

昔から人と話すことが好きで、接客業のアルバイトをしていました。その際、高齢者と接することが多く、介護福祉士になりたいと思いこの職業を選びました。

🌸 利用者と接するときどのようなことを意識していますか？

視線を合わせて話すことを大切にしています。また「こそあど言葉」を使用せずに具体的にわかりやすく伝えるよう心がけています。

🌸 どのようなときにやりがいを感じますか

些細な事でも「ありがとう」と言ってくださることが嬉しいです。ご利用者もスタッフも本当に良い人ばかりで、様々な話ができるのも楽しみの一つです。ワークライフバランスを取れる点もありがたいです。



今回、ご紹介した事業所のほかにも、様々な介護サービスを提供する事業所があります。介護サービスの利用には、介護申請とケアプランが必要です。介護保険の仕組みや、市内介護事業所については、「高齢者の介護・福祉ガイドブック」をご覧ください。

介護が必要になっても、介護サービスを上手に利用して、あなたや家族がいきいきと自分らしい暮らしを送りましょう。



いきいきと自分らしく暮らすために

☎ 長寿福祉課 ☎ 22-3784

自分や家族が、高齢による足腰の衰え、病気やけがによって介護が必要となったとき、介護保険サービスを上手に利用することで、住み慣れた地域で安心していきいきとした生活を送ることができます。

介護サービス事業所は、介護が必要になった人に寄り添い、さまざまな工夫をしながら、本人の「できる力」を助け、その人らしい生活をサポートしています。

今回は、2つの通所介護事業所の取り組みをご紹介します。

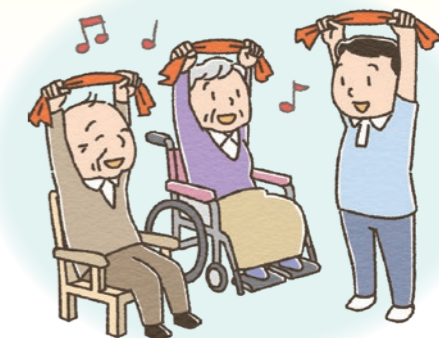

県民せいきょう丹南きらめき あったかホーム(BLG丹南)※1

【家久町49】

●1日の流れ

8:30	送迎
10:00	朝の会 (話し合い)
10:45	午前の活動
12:00	昼食・休憩
13:30	昼の会
14:00	午後の活動
15:45	振り返り・後片付け
16:30	帰り送迎

朝の会(話し合い)の様子

朝の会で、その日の活動(何をしたいか)や食事(何を食べたいか)などを話し合って決めることからスタートする、社会参加型のデイサービスです。その際、「働きたい」、「誰かの役に立ちたい」など、メンバー※2の想いを一緒に実現することを大切にしています。

●メンバーさんの声

利用してみたいかがですか？

みなさんと気楽に話せて、楽しくすごしています。私たちメンバーとスタッフとの壁がなく、自分自身のこと、家族のこと、いろんなことを話しています。

昔は山仕事をしていたので、食品配達や市内企業での清掃作業など、外での作業が特に好きです。



中村さん

※1) BLGは「Barriers(障がい)Life(生活)Gathering(集いの場)」の略
※2) メンバー=BLGに集い、一緒に活動し関わった全ての人たち(お互い助け合う仲間)



市内企業(福井トヨタ
サンドーム南店)での活動



スーパーのPOP切り

スタッフ の声



木下さん

🌸 介護職を選んだ理由を教えてください

祖父母が認知症になったとき、知識がなかったため、接し方がわからず戸惑いました。だんだんできないことが増えていくことに、時にはきつく当たってしまうこともありましたが、その時の後悔から介護職に就くことを決めました。

🌸 メンバーと接するときどのようなことを意識していますか？

「できない」と決めつけないようにしています。私たちも日によって体調や気分も違い、できないことがあるように、高齢者も同じだと思っています。そのため、まずは話を聞き、できる限りその方に寄り添った声かけを心がけています。

🌸 どのようなときにやりがいを感じますか

みなさんの笑顔にやりがいを感じます。「楽しい」と言ってもらえると嬉しいですし、メンバーの皆さんから助けられることもあります。お互いに支え合っていると感じる瞬間が、私にとって大きな喜びです。

朝活スタイル! 第2の人生カリキュラム

とき	テーマ
11月27日(水)	座学 健康づくりのヒケツ ~生活習慣病予防の心がけについて~【健康増進課コラボ】
12月 4日(水)	座学 介護予防のヒケツ「フレイル」を予防しよう
12月11日(水)	座学 認知症について学ぼう ~認知症の予防と認知症の方との関わり方について~
12月18日(水)	座学 コミュニケーションを通じて地域の方と交流を図ろう ~身近な相談者としての心得~【社会福祉課コラボ】

働き詰めの日々から少し開放され、次の自分のライフステージを考えてみませんか。

人生の第2ステージにどう向き合うの？生きがいってなんだろう？健康や趣味を学べるカリキュラムです。

開催時間

いずれも午前9時~10時半

ところ

市民プラザたけふ3階 多目的室1

参加費 無料 定員 20人

※市民プラザたけふ…アルプラザ武生3・4階

感染症を予防しよう!



冬になって空気が乾燥するとウイルスや細菌が空気中に飛びやすくなり、様々な感染症が流行します。

インフルエンザは感染力が非常に強く、流行性があり、一度流行が始まると短期間に多くの人への感染が広がります。感染すると高熱やのどの痛み、おう吐、関節痛、筋肉痛など全身にさまざまな症状を引き起こします。

また、新型コロナウイルス感染症もインフルエンザと同様に発熱やのどの痛みを引き起こす上、咳が長引く、強いだるさ(倦怠感)を感じるという特徴があります。

これらの感染症はいずれも軽症である場合が多いですが、高齢者や乳幼児、持病のある人などは重症化することもあるので注意が必要です。

- 予防方法**
- ①外出先から帰ったら **一番の予防策** 手洗い、うがいをする
 - ②十分な睡眠とバランスの良い食事を心がけ免疫を高める
 - ③部屋を適度な湿度(50~60%)に保つ
 - ④繁華街など人混みを避ける
 - ⑤予防接種を受ける



●65歳以上対象予防接種の助成 助成を利用できる接種期限は令和7年1月31日までです。接種を希望する人は期限までに接種してください。

	新型コロナウイルス予防接種	インフルエンザ予防接種
自己負担額 1人1回	3,500円	2,000円
対象	①昭和34年9月30日までに生まれた人 ②昭和34年10月1日から昭和35年1月31日までに生まれた人(満65歳から助成を受けられます。) ③60歳から64歳で心臓・腎臓・呼吸器・免疫機能障がいがあり、身体障がい者手帳1級相当の人(事前に健康増進課に連絡してください)	



①②の該当者には、9月下旬に封書で予診票兼接種券を送付しています。予診票兼接種券を紛失した場合は、再交付が必要です。健康増進課にお問い合わせください。期限を過ぎると助成を利用できなくなります。 ※接種は強制ではありません。



- 参加費無料 問 健康増進課 ☎24-2221
- チャレンジ教室 ……生活習慣病予防のための運動
とき 12月2日(月)・16日(月) 午前9時半~11時 ところ 市民プラザたけふ4階 多目的ホール
 - いきいき運動広場 ……映像を見て行う体操や身体機能の維持・向上のための運動
各教室 参加費 1回100円 問 長寿福祉課 ☎22-3784
とき 金曜日 午前9時半~11時 ところ 市民プラザたけふ4階 多目的ホール
とき 火曜日 午前9時半~11時 ところ あいぱーく今立 多目的ホール
とき 木曜日 午後1時~2時半 ところ シビ2階
 - いきいき運動広場パワ― ……椅子に腰かけて行うプログラムが中心の新規参加者向けの教室
とき 火曜日 午前9時半~11時 ところ 市民プラザたけふ3階
とき 火曜日 午前9時半~11時 ところ あいぱーく今立 多目的ホール
とき 金曜日 午前10時20分~11時50分 ところ シビ2階
 - 男の貯筋講座 ※男性限定 ……体力測定や道具のいない筋肉トレーニング
とき 月曜日 午前10時15分~11時45分 ところ シビ2階
とき 金曜日 午後1時半~3時 ところ 社会福祉センター 多目的ホール
- ※祝日は休みです

からだの健康づくり
気軽に参加してみよう



広報の内容について、不明な点は各記事の問い合わせ先に問い合わせるか、二次元コードで確認してください。費用がかかるものに限り、金額を掲載しています。

こしの都ネットワーク こしの都9ちゃんTV (デジタル091ch)

●越前市情報ナビ (2週間放送) 毎日7:30-12:30-19:30
11月16日(土)~ デジタルで情報を確認しよう ~越前市公式LINE、広報紙の見方~



たんなん夢レディオ 毎週月曜日更新 FM79.1MHz Liveでも配信中

●「越前市民ふれあい情報」 平日8:00-13:00-16:30 土日8:00-17:30
11月25日(月)~ 感染症の予防について



11月の納税 納期限:12月2日(月)

●国民健康保険税 ……第5期
●介護保険料 ……第5期
●後期高齢者医療保険料 ……第5期
【夜間納税相談日】 午後7時まで
●とき 11月29日(金)、12月10日(火)
問 税務課 ☎22-3015



市の人口 10月1日現在 ()内は前月比
●世帯数…32,232世帯(-12)
●人口…80,375人(-66) [男 39,756人 女 40,619人]

市の求人倍率 8月分 ()内は前年同月比
●越前市…1.5倍(▲0.14)
●全国…1.23倍(▲0.06)

皆さんの市政に対するご意見をお寄せください

☎22-1122 FAX 24-3307
✉koutyou@city.echizen.lg.jp
市役所1階と今立総合支所に設置してある市民提案箱もご利用ください。
市政に対するご意見▶



お知らせ

マイナンバーカード申請サポート



問 マイナンバーカード専用窓口 ☎42-17313

市役所本庁で申請サポートを行っています。※予約不要

また、市役所への来庁が難しい人を対象に、職員が指定された場所(個人宅、事業所など)に出向き申請サポートを行います。※要予約

マイナンバーカード交付に関する通知書が届いたら、早めにカードの受け取りをしてください。

※時間外交付は要予約

消雪パイプの点検作業を行います

問 都市整備課 ☎22-13010

消雪装置が稼働し始める冬季に向けて、消雪パイプの点検作業を行います。消雪パイプの中に溜まった泥やさびを流し出し、ノズルから水が均等にできるように手作業で調整します。作業中の水はねや交通規制などにご理解とご協力をお願いします。



福井県最低賃金改正

問 福井労働局労働基準部賃金室 ☎0776-12212691

10月5日から福井県内で働く全ての労働者とその使用者に適用されました。

●時間額 984円



北陸新幹線事業に伴う不用地の売却

問 鉄道建設・運輸施設整備支援機構 北陸新幹線建設局 福井用地部用地第四課 ☎06-4866-5894

- 売却場所 北町12字上境井4番1外13筆
- 面積 5013.94㎡
- 売却価格(公募価格) ホームページに掲載
- 申込締切日 令和7年1月14日(火)



**11月はオレンジリボン
児童虐待防止推進
キャンペーン**



問 こども家庭センター ☎22-13628
令和6年度標語
「189(いちばやく) 気づいてあげて
そのサイン」
児童虐待は、社会全体で解決すべき
問題です。子どもの権利が守られ体罰
などのない社会を実現するためには、
一人一人が意識を変え、子育て中の保
護者に対する支援も含めて社会全体で
取り組む必要があります。

● **児童相談所虐待対応ダイヤル**
虐待かと思ったら、ためらわずぐ
に電話してください。連絡は匿名でもで
きます。連絡者や連絡内容に関する秘
密は守られます。

☎189(いちばやく)
※通話料無料・24時間受付
● **子育てや出産に関する悩み事など**
① こども家庭センター
☎22-13628
② 相談専用フリーダイヤル
☎0120-124-2259
③ 受付時間
午前8時半～午後5時15分
④ 児童相談所相談専用ダイヤル
※24時間受付
☎0120-1189-783

**9月補正予算
(第5号)の概要**



問 財務企画課 ☎42-15742

10月27日執行の衆議院議員総選挙な
どに必要な予算を一般会計に次のとお
り計上しました。

【補正額】 **3086万2千円**
第50回衆議院議員総選挙および第
26回最高裁判所裁判官国民審査に
係る投票票などの事務執行のため
の経費

**「国の教育ローン」が
教育資金をサポート**



問 教育ローンコールセンター
☎0570-008656(ナビダイヤル)
または ☎03-15321-8656

「国の教育ローン(日本政策金融公
庫)」は、高校や大学などへの入学時・
在学中にかかる費用を対象とした公的
な融資制度です。

- **融資額**
子ども1人につき350万円以内
- **金利**
年2.40%(令和6年9月10日現在)
- **返済期間**
18年以内

**わたなべらいしよ
渡辺菜渚作品を
所蔵していませんか**



問 生涯学習・芸術文化課
☎22-17459

粟田部町出身の日本画家・渡辺菜渚
氏の作品を探しています。所蔵してい
る人・所蔵先に心当たりのある人は、
連絡してください。

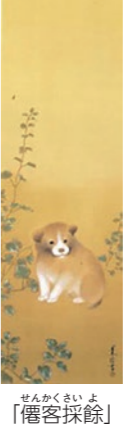

せんかくさいよ
「備客探餘」

**市競争入札
参加資格審査申請**



問 財産管理課 契約検査室
☎22-13062

市が発注する工事・測量・物品購入
などの入札や見積もりに参加を希望す
る事業者は、左記の書類を提出してく
ださい。物品購入等については、令和7
年度から8年度までの資格を有する事
業者は申請不要です。

- **提出書類**
① 競争入札参加資格審査申請書
(建設工事・測量・物品購入等)
② 小規模修繕等資格審査申請書

**高齢者向け
キャリア人材
バンクの紹介**



問 産業雇用安定センター 福井事務所
☎0776-124-9025

登録することで、専任コンサルタン
トによる、きめ細やかな再就職支援を
受けることができます。

- **対象**
・ 離職後1年以内で、60～70歳の人
・ 週10時間以上の勤務を希望する人

相談

**成年後見制度や
遺言相続など**



問 福井県行政書士会内 コスモスびくい
☎0776-127-7165

行政書士が相談に応じます。福祉関
係者からの相談も可能です。

- **とき**
12月24日(火) 午後1時～3時
- **必要予約**(1人30分)
- **ところ** 市役所1階 相談室1-1
- **申込方法**
電話で申し込んでください

**市内に本社・本店がある法人、その他
の団体または市内に住所がある個人
の申請方法**

市ホームページ上で電子申請、直接
持参または郵送(当日消印有効)
※申請書などは、市ホームページから
ダウンロードできます。
※持参する場合の受付時間は、平日の
午前8時半から午後5時まで。

対象業種	申請期間および条件	資格有効年度
建設工事	12月2日(月)～ 令和7年1月31日(金) 注意: 建設工事と小規模修繕工事 の重複申請はできません。	令和8年度まで 有効期限2年
小規模(130万円 以下)の修繕工事		
測量・設計・ コンサルタントなど	令和7年1月6日(月)～ 2月28日(金)	令和9年度まで 有効期限3年
物品購入・印刷・ 業務・役務の提供・ その他		

募集

**福井県立盲学校
幼児・生徒**



問 福井県立盲学校
☎0776-154-5280

盲学校の幼児・生徒を募集してい
ます。マッサージや鍼灸の国家資格
取得を目指す理療科も設けています。
理療科への入学には年齢制限はあり
ません。

- **募集学部**
幼稚部、高等部普通科・理療科
(鍼灸マッサージ師養成課程)
- **入学要件**
眼鏡をかけた視力が0.3未満の人、
見える範囲(視野)が狭い人など、
見え方に困難がある人
- **入学者選考** 令和7年2月頃(予定)

**わかちあいプロジェクト
「余剰米」の寄付を
お願いします**



問 社会福祉課 福祉総合相談室
☎42-15788

生活困窮者の早期発見を目的に農家

日曜歯科健診



問 健康増進課 ☎24-2221

18歳以上の人を対象に集団健診会
場で「歯とお口の健診」を行います。

- **とき・場所**
12月8日(日)
社会福祉センター(今立)
- 令和7年2月2日(日)
越前たけふ農協会館
- **受付時間** 午前9時～10時半
- **定員** 25人 ※要予約
- **申込方法** 電話で申し込んでください

**12月1日は世界エイズデー
HIV夜間検査**



問 丹南健康福祉センター 地域保健課
☎51-10034

世界エイズデーに合わせて夜間検査
を実施します。

- **内容**
HIV、梅毒、B型・C型肝炎(採血)、
性器クラミジア感染症(尿検査)検査結
果は原則1週間後に対面で伝えます。
- **とき** 12月5日(木)午後5時～7時
- **ところ** 丹南健康福祉センター
- **申込方法**
電話または申し込みフォームから

**市シルバー人材センター
会員になりませんか**



問 シルバー人材センター
☎24-15530

仕事を通して、生きがいづくりや健
康維持をしませんか。市内在住の60歳
以上の人に仕事を紹介しています。

事務所のほか
ホームページで
も確認できます。
毎月第3水曜日
には、入会説明
会も実施してい
ます。ぜひご参
加ください。



施設の催し

費用がかかるもの限り、金額を記載しています

ふるさとギャラリー叔羅
 東千福町17-17 ☎23-5811 入館無料 月曜日休館
 午前10時～午後6時(入館は午後5時半まで、最終日は午後4時まで)

● **第3回 レインボーアート展**
 知的障がいがある人が制作した書道・絵画・オブジェ・写真等の作品を展示します。
とき 11月22日(金)～26(火) 午後1時

● **ほほえみ会パッチワークキルト展**
 会員が2年間に制作した数々のキルトを展示します。
とき 11月29日(金)～12月1日(日)

● **歳末チャリティーオークション**
 書・工芸・絵画・写真等のチャリティーオークションです。収益金は越前市福祉基金等に寄付されます。
とき 12月7日(土)～14日(土)

あいぱーく今立
 栗田部町9-1-9 ☎43-7811 午前9時～午後10時

● **あいぱーく講座 声トレ健康法**
 マスクを外した今だからこそ、声トレで免疫力を上げて健康に、美しくなりましょう。
とき 11月27日(水) 午後7時45分～9時
ところ 多目的ホール
講師 フリーアナウンサー さかいちよみ。氏
定員 30人 ※要申込(同業者はご遠慮ください)

● **あいぱーく講座 お笑いライブ in 今立**
 県内を中心に活動している芸人たちの爆笑ライブです。
とき 12月1日(日) 午後2時～3時
ところ 大会議室
出演者 なべちゃんやまちゃん他
定員 30人 ※要申込

式部ふれあい館
 国高一丁目13-11 ☎23-0047 午前9時～午後9時
 月曜日と祝日の翌日休館 ※定員のあるものは先着順

● **和紙で干支作り**
 来年の干支「へび(巳)」を和紙で折ります。
とき 12月4日(水) 午後1時半～3時半
定員 各10人 **参加費** 900円
各申込締切 11月26日(火) 午後1時

いまだて芸術館
 栗田部町11-1-1 ☎42-2700

● **越の都ホール友の会会員募集**
 「越の都ホール友の会」の会員を随時募集しています。各施設の受付か二次元の会員申込フォームから申し込んでください。

公演特典
 いまだて芸術館と文化センターが主催する公演で特典を利用できます。

- チケットを一般発売前に予約できます。
※先行販売が無い場合もあります。
 - チケット料金を割引します。
※割引額は公演により異なります。割引が無い場合もあります。
 - 案内が送付されます。
- その他、ご優待やスタンプラリーなどの特典もあります。

年会費 1,000円
有効期間 入会日から1年経過した月の末日(令和6年11月1日入会の場合、令和7年11月末日まで)

文化センター
 高瀬二丁目3-3 ☎23-5057

● **キーウ・クラシック・バレエ「くるみ割り人形」**
 ウクライナから、若さと気品に満ちたバレエ団が来日。気分が華やぐクラシック・バレエを劇場で。
とき 12月11日(水)開演 午後6時半
ところ 大ホール
入場料 全席指定：一般4,800円、友の会4,300円

● **オーケストラ・アンサンブル金沢 能登半島地震 復興応援コンサート**

～岩崎宏美・良美～

待望の姉妹ジョイントによるオーケストラ・コンサート。ヒット曲やデュエット、楽しいトークをたっぷりお届けします。姉妹の息の合った歌声をお楽しみください。

とき 1月19日(日)開演 午後2時
ところ 大ホール
入場料 一般5,500円、友の会4,500円、高校生以下1,500円

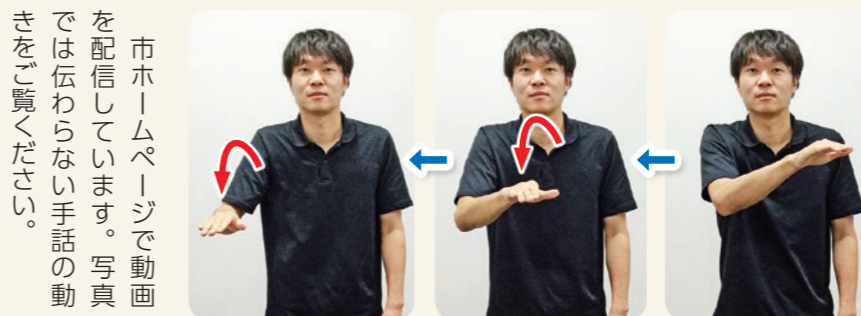

市ホームページで動画を配信しています。写真では伝わらない手話の動きをご覧ください。

手話への理解促進と手話の普及のため、日常で使える簡単な手話を毎月紹介しています。

みんなの心をつなぐ
 手話言語
ミニ手話講座
 閩 社会福祉課 ☎22-30004

vol.20

開いて下を向けた右手を、2段階下におろします。



催し

市シルバー人材センター健康講座「笑って笑ってストレス解消」

閩 市シルバー人材センター
 ☎24-55330

- 市内在住の60歳以上の人を対象に、健康寿命を高めるための講座を開催します。
- **内容** 筋力アップのためのお話と体操
- **講師** 元仁愛大学非常勤講師 山村 恵子氏
- **とき** 12月9日(月)午後1時半～3時
- **ところ** 国高ふれあいセンター(瓜生町38-5)
- **定員** 30人 ※要申込
- **申込方法** 電話にてお問い合わせください

日本語会話サポートゼミ

閩 国際交流協会 ☎24-333809
 ✉info@ei-a.jp

外国人住民が楽しく日本語を話せるようになるためのサポート方法や工夫について専門家と一緒に考えます。
テーマ
 会話で楽しく外国人の日本語力を育てる

● **対象** 外国人住民のサポートに関心がある人

● **とき** ①12月7日(土) ②12月14日(土) いずれも午前10時～11時半
 ※各回で内容が異なりますが、どちらか1回のみの参加も可能です。

● **ところ** 市民プラザたけふ(アル・プラザ武生内)3階

- **講師** 日本語教師有資格者、元国際交流基金海外派遣日本語教育指導者 星亨氏、星摩美氏
- **定員** 各回15人程度 ※要申込
- **申し込み方法** 二次元コード、電話またはメールで申し込んでください。
- **申込締切** 12月6日(金) ※先着順

農家民宿セミナー

閩 県丹南農林総合事務所
 ☎23-45332

自宅や空き家で「農家民宿」を開業するためのセミナーを開催します。
 今、都市部に住む人や外国人旅行者から、農山漁村への観光が注目されています。山海の自然と歴史、多様な食や文化を持つ丹南地域の魅力を発信し、人を呼び込む場所を作ってみませんか。

2024 越前打刃物会館 感謝Week

閩 越前打刃物協同組合
 ☎24-1200

毎年恒例の特別イベントを実施します。

● **とき** 11月22日(金)～28日(木) 午前8時半～午後5時
 ※日曜日と祝日は、午前9時半～午後4時

● **ところ** 越前打刃物会館(池ノ上町49-1-3)

- **内容**
 - 抽選会、奉仕品の販売
 - 刃物の研ぎ直し受付(有料、後日渡し)
 - 木製まな板のけずり直し受付(有料、後日渡し)
- 刃物の研ぎ直しとまな板のけずり直しを受付した人に、次回から使える研ぎ直し割引券をプレゼントします。

ハツ杉森林 学習センター

別印町19-1-1 ☎42-3800 ✉info@yatsusugi.jp
 火曜日休館 ※定員のあるものは先着順 ※最少催行人数5人
 ※昼食付の記載のないものは、別途追加料金で昼食を用意できます。



●冬期休館のお知らせ

期間 12月1日(日)～令和7年3月31日(月)
 ※休館中も令和7年4月以降の予約や利用相談は受け付けます

●あなたの町まで出張体験

木っ端を使った工作体験やネイチャーゲームなど、希望の場所出張体験会を行います。
とき 12月23日(月)～令和7年3月28日(金)
申込方法 詳しくはホームページから、またはメールや電話で問い合わせてください。
 ※開催希望日から余裕をもって申し込んでください。都合により開催できない日時もあります。

武生公会堂記念館

蓬萊町8-8 ☎21-3900
 月曜日休館(祝日の場合は翌日休館)
 午前10時～午後6時(入館は午後5時半まで)



●武生公会堂記念館 企画公募展 「日独交流神和紙展」

神和紙(越前和紙)を使った日本人作家たちの作品展を開催します。また、ドイツを拠点に国際的に活躍する福井県出身の現代美術家齋藤陽子氏の作品展も同時開催します。日本一の越前和紙を素材として使った、現代美術の表現をお楽しみください。
とき 12月8日(日)～22日(日)
 ※最終日は午後4時まで
ところ 2階 展示室2

同時開催

「山下フサエ追悼展」
 「日独交流神和紙・ブレーメン展 帰国報告展」
 日独交流のメンバーであった山下フサエ氏の追悼展と、今年の8月にドイツ・ブレーメンで開催された日本人作家4人の展覧会を振り返る報告展を同時開催します。
とき 12月8日(日)～22日(日)
ところ いまだて芸術館 ロビー



エコビレッジ 交流センター

湯谷町25-25-2 ☎28-1123 午前9時～午後10時 月曜日休館



●里山スクール「きれいに撮ろう里山風景」

坂口の風景や生きものたちを撮り続けている自然観察指導員の会 林昌尚氏から、撮り方のコツを学んだ後、野外に出て撮影します。
とき 11月23日(土) 午前9時～正午
服装 野外で作業ができる服装
持ち物 デジタルカメラ
定員 20人 ※小雨決行

●しめ飾りをつくりましょう

しめ縄を編み、紙垂や熨斗を手作りしましょう。
とき 12月21日(土)
 午前の部(午前9時半～11時半)
 午後の部(午後1時～3時)
 ※どちらも同じ内容
服装 作業がしやすく、わらがついてもよい服装
定員 各15人 **参加費** 800円

●新年を手づくりで迎えましょう

しめ飾りづくりや、正月用の丸餅を作りましょう。1家族に一つのしめ飾りと、丸餅を約2キロ分持ち帰れます。
とき 12月22日(日) 午前10時～午後2時
服装 作業がしやすく、わらがついてもよい服装
定員 5家族(グループも可)
参加費 5,000円
その他 昼食に、つくたての餅と野菜をたっぷり入れた味噌汁を用意します。

主催 さかのくち活性化協議会
 「しめ飾りをつくりましょう」「新年を手づくりで迎えましょう」には、坂口小学校の子どもたちが収穫した田んぼのわらを使用します

越前千代鶴の館

池ノ上町48-6-1 ☎22-1241 火曜日休館



●越前打刃物火造鍛造 実演見学

越前打刃物伝統工芸士の山本直氏が両刃包丁の火造り鍛造を実演します。
とき 12月1日(日) 午前10時～午後3時



生涯学習センター えちぜん市民大学

府中一丁目13-7(市役所内西棟) ☎22-3005 ✉center@city.echizen.lg.jp
 ※定員のある講座は先着順となります。定員に達し次第、締め切ります。



講座名・内容	とき・ところなど	講師
バランスよい食事をまかなう 食事予算を立てよう 内容 家族の年代にあった品目別の目安量を学び、必要な金額を計算し、1カ月の食費予算を立てます。	①12月7日(土) ②12月21日(土) 午前10時～11時半 会場 生涯学習センター 会議室2・3 定員 15人 持ち物 筆記用具、電卓	武生友の会 片岡 佐代子氏
プロデューサーの目線 千年未来工芸祭から打刃物まで 内容 千年未来工芸祭や越前打刃物について伺います。	12月9日(月) 午後6時半～8時 会場 生涯学習センター eホール 定員 80人	千年未来工芸祭 プロデューサー 株式会社ヒュージ 代表 内田 裕規氏
人権はなぜ保障されるのか ～動物やAIにも人権はある？～ 内容 近年盛んに議論されている動物の権利、AIの権利について触れながら、人権はなぜ保障されるのかについて伺います。	12月11日(水) 午前10時半～正午 会場 生涯学習センター eホール 定員 80人	福井県立大学 准教授 根田 恵多氏
越前五山～文殊山の信仰と仏像～ 内容 越前五山の一つ、文殊山の歴史と信仰について学びます。	12月21日(土) 午後1時半～3時 会場 生涯学習センター eホール 定員 80人	福井市立郷土歴史博物館 学芸員 藤川 明宏氏
みんなで考えようSDGs 内容 SDGsについて学び、できることを考えます。	12月26日(木) 午後1時半～2時半 会場 生涯学習センター 会議室2・3 定員 10人 対象 市内小学生(保護者同伴)	越前市男女平等オンブッド 川本 豊子氏
福井の郷土料理 「我が家のお雑煮はどんな味？」 内容 福井県で伝承されている雑煮の今と昔を学びます。	12月18日(水) 午前10時半～正午 会場 生涯学習センター eホール 定員 50人	仁愛大学 教授 佐藤 真実氏
親子でたのしいしめ飾り 内容 しめ縄に思い思いの飾りつけを行い、楽しくしめ飾りを作ります。	12月22日(日) 午後1時半～2時半 会場 生涯学習センター 和室 定員 10人 材料代 350円 対象 市内小学生(保護者同伴) 持ち物 ペンチ	中央図書館 司書 小泉 陽香氏

万葉菊花園

余川町22-96-1 ☎27-7800
 月曜日と祝日の翌日休園 午前9時～午後5時(入園は午後4時半まで)



●第9回 あじまの万葉マルシェ
 スイーツ・雑貨・観葉植物などの約50店舗が出店します。
とき 12月7日(土)、8日(日)
 午前10時～午後4時
ところ 万葉菊花園 体験棟・展示室
問合せ先 ハグポポカフェ 070-7657-6867

●花の絵と写真コンクール 応募作品展
 コンクールに応募いただいた全181作品を展示します。
とき 12月14日(土)～令和7年2月28日(金)

●お正月の寄せ植え講座
とき 12月25日(水)
 午後1時半～2時半
定員 15人(先着順)
参加費 2,500円(材料費)
持ち物 汚れてもよい服(エプロンなど)、軍手
申込方法 電話で申し込んでください
申込締切 12月10日(火)



えちぜんゼロカーボン キャンペーン 11月号

地球温暖化の原因は、温室効果ガスの増加です。温室効果ガスは熱を大気に留める働きがあり、なければ地球の平均温度はマイナス19℃になるといわれています。しかし、近年は温室効果ガスの急増により熱を蓄えすぎてしまい、猛暑や異常気象を引き起こしています。

次のうち、地球温暖化の原因となる「温室効果ガス」に該当するのはどれでしょうか？
該当するものをすべて選んでください。

クイズ

A 二酸化炭素 B 一酸化二窒素
C メタン D フロン

応募方法 応募フォームから応募してください。
応募締切 12月11日(水)
応募条件 市内在住、回答は1人1回限り

クイズに正解した人の中から抽選で次の賞品をプレゼント

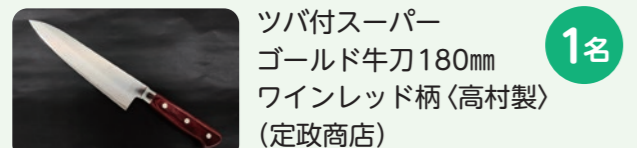

※当選者の発表は、賞品の発送をもって代えさせていただきます

先月号の正解：B

家庭で余っている食品を、必要としている人たちへ寄付する運動を「フードドライブ」と呼びます。市内の児童館・児童センターやバロー各店では、賞味期限まで1か月以上ある未開封で常温保存可能な食品を常時受け付けています。

フードドライブ 環境政策課 ☎22-5342

食品ロス削減に向けて、家庭で余っている食品を必要としている団体に提供します。

■募集する食品

- 未開封 ●常温保存が可能
- 賞味期限が1か月以上先

【例】米、乾麺、乾物、レトルト・インスタント食品、缶詰、お菓子、飲料、粉ミルク、離乳食、調味料など

■受け取りできない食品

- 生鮮食品 ●アルコール類
- 商品説明が外国語のみ

■受け取り日時・場所

- 12月2日(月)～6日(金) 午前9時～午後5時
市役所2階 環境政策課
- 12月2日(月)～8日(日) 営業時間内
ハーツたけふ店

※市内児童館・児童センター、市内バロー各店でも営業日に常時受け付けています。

再生品の提供 利再来館 ☎28-1390

応募期間 12月2日(月)～13日(金)
午前9時～午後4時
休館日：土・日曜日・祝日

ところ 利再来館展示場(第2清掃センター内)

当選発表 12月18日(水) 電話連絡

引取期間 12月19日(木)～21日(土)

展示品は、南越清掃組合のホームページに掲載します。当組合での配達は、できません。

鯖トピ

鯖江市
イベント情報

さばえ市民主役フェス2024

鯖江市内で活躍する市民団体を紹介するパネル展や無料のセルフ式カフェがあります。各パネルをまわるミッション達成で「ガチャ」を回してお土産をゲットしましょう。

- とき 11月23日(土・祝)
午前10時～午後9時
11月24日(日)
午前10時～午後4時半

※24日(日)午後4時半から、「市民主役」な人やグループ、活動などを表彰する「市民主役アワード2024」を開催します。

- ところ 鯖江市民活動交流センター
(鯖江市長泉寺町1丁目9-20)
- その他 最新情報は公式 SNS でご確認ください。
- 問合せ 市民主役フェス
実行委員会
☎54-7055



中央図書館 ☎22-0354 今立図書館 ☎43-0229

としょかんキネマ

石井桃子氏原作の童話古典をアニメーション合成で映像化した、戦後ファンタジー映画傑作を上映します。

上映作品 「ノンちゃん雲に乗る」(84分)

とき 11月30日(土)
午後2時～3時半

ところ 中央図書館 学習支援室

定員 30人 ※申込不要

あきのおはなしあのね

ボランティアグループ「おはなしあのね」が音楽グループ「メリークラップ」とコラボし、生演奏や楽しいおはなしの会を開催します。

とき 11月30日(土)
午前10時半～11時半

ところ 中央図書館 学習支援室

定員 25人 ※申込不要

としょかんたまたまばこ「クリスマスのつどい」

クリスマスにちなんだ、楽しい読み聞かせや工作を行います。

とき 12月14日(土)
午後1時半～2時半

ところ 中央図書館 学習支援室

対象 幼児～小学生

定員 30人 ※保護者は1人まで

受付開始 11月30日(土) 午前9時半

としょかんクリスマス会

～まるまるくるくるクリスマス～

クリスマスにちなんだ絵本の読み聞かせや紙芝居の口演、歌、工作などを行います。

とき 12月21日(土) 午前10時半～正午

ところ あいぱーく今立 多目的ホール

対象 幼児～小学生 **定員** 30人

申込先 今立図書館

受付開始 12月1日(日) 午前9時半

かこさとし ふるさと絵本館「碓」 ☎21-2019

パピプペポーおんがくかい

仁愛大学の学生有志による秋の音楽会です。いろいろな楽器の演奏を鑑賞できます。

とき 11月23日(土) 午前10時半～11時半
定員 20組

企画展示「みんな大好き!おやつ」

かこさんが描いたおやつが登場する場面の複製原画を展示します。手書き原稿も紹介します。

とき 12月6日(金)～3月24日(月)
※12月3日(火)は通常休館、4日(水)と5日(木)は展示替えのため臨時休館します。

だるまちゃんと遊ぼう!

仁愛大学の学生と一緒に絵本を読んだり手遊びをしたり、ゆったりした時間を過ごします。

とき 12月7日(土) 午前10時半～11時半
定員 20組

くまさか先生の正月ことはじめ

かこさんの絵本を読んで正月について学び、新年の準備を始めましょう。プチ工作もあります。

とき 12月14日(土) 午前10時半～11時半
定員 20組

クリスマスのおはなしかい

絵本館のクリスマス会。絵本を読んで、みんなで歌いクリスマスをお祝いしましょう。

とき 12月21日(土) 午前10時半～11時半
定員 20組

パピプペポーおんがくかい クリスマスバージョン

音楽ユニット「チノフィロ」によるクリスマスの音楽会です。クリスマスの雰囲気あふれる楽曲を演奏します。

とき 12月22日(日) 午前10時半～11時半
定員 20組



My future begins here
ここからはじまる わたしの未来。

社会人入学試験(中期) 一般入学試験(前期) 推薦入学試験(後期)

出願期間 2024 12.6(金) > 12.20(金) 2024 12.20(金) > 12.25(金) 2025 1.10(金)

試験日 2025 1.11(土) 2025 1.18(土)

合格発表 2025年1月20日(日) 入学手続き 2025年1月31日(日) 合格発表 2025年1月27日(日) 入学手続き 2025年2月10日(日)

武生看護専門学校
越前市中央一丁目9-9 詳しくはこちら ▶
☎24-1401



中・高・大学 受験なら まずはお電話ください

武生進学教室・東進衛星予備校 武生駅前校

中3 入試まで3カ月、受験特訓生受付中!

高1・高2 東進冬期特別無料招待講習受付中!

創立38年 武生高校合格者累計**1,000名以上!**
例年、東大・京大・国公立医学部等**難関大**合格者輩出!

武生進学教室/東進衛星予備校武生駅前校
☎22-2975 総社前・蔵ノ辻角 JR武生駅より歩いて5分
受付時間:毎日午後5:00~9:30 お申し込みはお電話一本で完了



「謎」府中城下町の謎
まち歩きツアー開催

予約不要 当日集合場所に来るだけ! 駅周辺まちなかを巡り、府中城下町の痕跡を辿ります

開催日 ※雨天決行 11/16日(土)・12/1日(日) 9:45受付開始 10:00出発~12:00解散

参加費 ※当日受付の際にお支払いください 大人一人**1,000円**(ガイドブック含む)

特典 市内店舗で使える**500円クーポン**

観光・匠の技案内所 ☎0778-24-0655
ハビライン武生駅前センチュリープラザ1F (主催:一社) 越前市観光協会



「紙の神様」の神社も紹介された あの和紙産地CM!

2大特典付き
①光る君へ 越前大河ドラマ館入館券
②市内で使える500円デジタルクーポン

「大人の休日倶楽部」[JR福井駅発] CM「越前和紙の里」撮影地を巡る 添乗員付きバスツアー

旅行代金 大人1人 **2,800円**

11月**23日(土)・24日(日)・27日(水)・30日(土)**

主な行程 紙祖神岡太神社・大瀧神社、和紙産地まち歩き、越前和紙の里3館など

申し込みはこちら! 申し込みは こちら!



『越前市広報』に広告を掲載しませんか?
『越前市広報』へ広告を掲載して下さる広告主を募集しています。広報紙の1回あたりの発行部数は約28,350部で大きな宣伝効果があります。会社のPRや店の売り出しなど、この機会に広報紙の「有料広告」をご利用ください。

【お申込み先】 伊部印刷株式会社 ☎0778-23-5037 メール city-koho@ibeinsatsu.co.jp 担当/高橋



今月号の読者プレゼント アンケートに答えて、ステキな賞品をGET

居酒屋ろくべえで使えるご利用券 2,000円分を15名様にプレゼント!!

11月1日(金)武生楽市2階に移転オープン! 忘・新年会のご予約承り中。(最大36名)

応募方法 官製ハガキまたは右記のアンケートフォームに、必要事項をご記入の上、ご応募ください。ご当選者には、12月20日頃に当選ハガキが郵送されます。

必要事項 ①郵便番号 ②住所 ③氏名 ④年齢 ⑤職業 ⑥電話番号 ⑦今月号で関心をもった内容 ⑧今後特集してほしい行政情報 ⑨広報紙に対する満足度を5段階で評価(※5が良い) ⑩広報紙に対するご意見

応募先 官製ハガキでの応募先▼ 〒915-0801 越前市家久町29-8-1 伊部印刷株式会社 「越前市広報11月号読者プレゼント係」アンケートフォームでの応募先はこちら▶



居酒屋ろくべえ 武生楽市2階移転オープン (越前市横市町28-14-1 2階) 営業時間/ ランチ 11:30~14:00 居酒屋 17:30~22:00 金・土・祝前日は23:00まで 定休日/毎週水曜日

「まちなか調査員」が越前市を深堀り

職員が「まちなか調査員」として市内を巡り、さまざまなスポットや地域の魅力を深堀りしています。調査員が発見した本市の魅力を、ショート動画でお届けしています。

調査の様子は、市公式YouTubeチャンネルでシリーズ配信中です。ぜひ本市の魅力を再発見してください!

まちなかの情報をコメントやDMでお寄せください



やまけん コラム vol.24

宝きつむぐまち 越前市

「紫式部の旅」は、10月18日、宇治十帖や道長の子、頼道が建立した平等院のある宇治市の宇治上神社の「出立の儀」に始まった。午後には源氏物語の着想を得たとされる大津市の石山寺を詣で、さらに琵琶湖畔で、船出の儀式を再現。翌日、敦賀の氣比神社で越前の国に入る「境迎えの儀」を行い、南越前町の「鹿茸神社」へ。最終日は総社大神宮から市役所までの行列と着任の儀式である。連携してプロジェクトを進めるそれぞれの市町の首長が参加して思いを語り、旅の監修をお願いした福嶋先生の軽妙かつ学識あふれる解説も大いに見学者を楽しませた。

当時は船や馬、輿、徒歩での移動で、途中宿場や寺に泊まりながら進み、延喜式の規定によると越前までは4日程要した(実際は5日という説もある)とされている。「紫式部集」の歌からルートを探ると、山城と近江の国境の逢坂関を越え、打出浜(大津市)まで陸路を行く。ここから舟で琵琶湖を北上し、塩津(長浜市)で上陸後、深坂

公算による参加者が華やかな小桂や狩衣などの平安衣装をまとい、それぞれのスポットで儀式や行列を練り広げた。最終日の為時は本市が誇るフェンシングオリピックメダリスト見延和靖選手が務め、凛々しい姿を見せてくれた。

最終日の越前市のパレードは、天気にも恵まれ、大勢の市民が見たのである。

藤原為時が越前国守に任命され、式部も一緒に越前へと移り住んだ千年後の1996年、紫式部越前武生来遊千年記念事業「紫式部千年祭」が開催され、下向の旅も行われた。今回は28年ぶりに、大河ドラマ「光る君へ」を機に行つたのである。

峠を越え敦賀に入る。敦賀以降は、残念ながら歌が残っていない。長旅につかれ、もはや歌を詠む余力がなかったのかもしれない。木の芽峠を越えて鹿茸(南越前町)に至り、越前国府へ向かったとする説が有力であるが、山中峠を越えた、あるいは海路を利用し、河野から上陸したという説もある。

それまでの人生で経験のなかった風景や匂い、異文化の人の暮らしぶりを肌で感じたことが、彼女の才能と感性を覚醒させた。そして「源氏物語」に広がり深みを与えたことは間違いない。このことを確信した、時空を超える「私自身の旅」でもあった。



無料相談

※祝日は、相談を行いません。 ※市民プラザたけふ…アル・プラザ武生3・4階

相談内容	日時	場所[問合先]
行政	毎月第2火曜日 9:30~12:00	市民プラザたけふ(3階) [行政相談センター ☎0776-24-0403]
	毎月第2水曜日 13:30~16:00	社会福祉センター(今立) [行政相談センター ☎0776-24-0403]
人権	偶数月の第3火曜日 9:00~12:00	市民協働課 ☎22-3293
	月~金曜日 8:30~17:15	福井地方法務局武生支局 ☎22-0194
法律	毎月第1・3木曜日 9:30~12:00	市民プラザたけふ(3階) 中会議室2 [社会福祉協議会 ☎22-8500] ※要予約(1カ月前から可)
	毎週水曜日 13:30~15:00	文化センター[福井弁護士会 ☎0776-23-5255] ※要予約
	毎月15日前後 13:00~16:00	武生商工会議所 ☎23-2020 ※日時は問い合わせてください。
税務	毎月8日前後 13:00~16:00	武生商工会議所 ☎23-2020 ※日時は問い合わせてください。
消費生活	月~金曜日 8:30~17:00	市民プラザたけふ(4階) [消費者センター ☎22-3773]
こころの健康	毎月第2月曜日 18:00、19:00	生涯学習センター 1階 [健康増進課 ☎24-2221] ※要予約
	毎週月曜日 13:00~16:00	社会福祉センター(今立) [こころの相談室 ☎42-3939] ※面談は要予約
性暴力	24時間 365日対応	性暴力救済センター・ふくい ひなぎく 携帯電話、NTTアナログの 固定電話からは #8891(はやくワンストップ) NTTひかり電話からは ☎0120-8891-77 ※通話料無料
子どもと家庭・ ひとり親家庭・ 離婚・DV	月~金曜日 8:30~17:00	市民プラザたけふ(4階) [子ども家庭センター ☎0120-24-2259・☎22-3628]
性別の違和 や同性愛	24時間 365日対応	よりそいホットライン[専門ライン 4番 ☎0120-279-338]
家庭教育サロン (子育て)	月~金曜日 8:30~17:15	生涯学習・芸術文化課 ☎22-7459
ヤング テレホン	月~金曜日 8:30~17:15	愛護センター (生涯学習・芸術文化課内) ☎23-6699

相談内容	日時	場所[問合先]
結婚 (婦人福祉 協議会)	毎月第1・3水曜日 第4土曜日 13:30~15:30	市民プラザたけふ(3階) [こども未来課 ☎22-3006] ※電話での相談はできません。 ※第4土曜日は、本人のみ対象です。
子育て	毎日 9:30~17:30	市民プラザたけふ(3階) [子育て支援センターピノキオ ☎23-8211 ☎090-9761-9436]
	月~金曜日 9:00~17:00	国高保育園 [フォルマシオン ☎23-6318] 認定こども園 あわたべ [子育て支援センターいまだて ☎42-2511]
	月~金曜日 10:00~15:00	ショッピングセンター シピィ 2階 [子育て支援センター 一陽 ☎090-3764-0862]
身体・知的 障がい	月~金曜日 8:30~17:00	ハーツたけふ店 [ハーツきつたけふ ☎0120-54-3415]
	月~金曜日 8:30~17:00	相談支援センターゆい (社会福祉協議会) [矢船町8-12-1 ☎22-8502]
精神 障がい	月~金曜日 8:30~17:00	障がい相談支援センター えちぜん [府中二丁目3-22 ☎24-1955]
ひきこもり 福祉全般	月~金曜日 8:30~17:00	社会福祉課 福祉総合相談室(2階) ☎42-5788
ひきこもり	月~金曜日 9:00~16:00	フリースペースいっぽ [府中二丁目7-19 ☎29-3637] ※面談、土日・祝要予約
高齢者	月~金曜日 8:30~17:00	長寿福祉課 ☎22-3784
暮らし・ 仕事	月~金曜日 8:30~17:00	市民プラザたけふ(4階) [自立相談支援センター ☎22-8500]
労働 トラブル	月~金曜日 8:30~17:15	福井県労働委員会 ☎0776-20-0597
経営・創業 ※休業日の 場合は、 翌営業日	月~金曜日 8:30~17:30	武生商工会議所 ☎23-2020 ※要予約
	月~金曜日 9:00~17:00	越前市商工会本所 ☎43-0877 ※要予約
ポルトガル語 による 経営相談	毎月第4木曜日 13:00~16:00	武生商工会議所 ☎23-2020 ※要予約 ※ポルトガル語通訳同席
空き家	12月21日(土) 10:00~15:30 事前予約優先	生涯学習センター会議室1 [(一社)活かそっさ空き家 ☎090-3972-1619]

休日診療当番医 ☎21-8877

(診療時間9:00~17:00)の案内
(南越消防組合救急医療情報テレホンサービス)

子ども救急医療電話相談
☎#8000短縮ダイヤル

新 おとなの救急医療電話相談
☎#7119短縮ダイヤル

平日 19:00~翌朝9:00
土曜日 13:00~翌朝9:00
※19時→13時に前倒し
日曜日・祝日 9:00~翌朝9:00



急な病気やケガの際に、救急要請の要否や
受診のタイミング・受診できる医療機関な
どについて、看護師などがアドバイス
受付 24時間365日

