

# 雄々しき伝統行事、獅子返し。



福井しあわせ元気国体開催まで

あと **351** 日

※発行日10/13時点

## 福井しあわせ元気国体 「ソフトボール競技」プレ大会開催

9/16(土)、18(月・祝)にソフトボール競技のプレ大会(第69回全日本総合女子ソフトボール選手権大会)が武生東運動公園ソフトボール場にて行われました。

大会には日本体育大学のメンバーとして、越前市出身の宇野さんも参加。雨がふる、あいにくの天候でしたが、それを吹き飛ばす熱戦が繰り広げられました。



### 地元出身 うの ゆかり 宇野 有加里さん インタビュー

大学最後の大会ということで、もっと緊張するかと思いましたが、地元の皆さんの大きな声援をいただき自分の力を出せたと思います。来年の国体では、福井に恩返しをするつもりで精いっぱい頑張ります。ぜひ、グラウンドに足を運んでいただき、ソフトボールの面白さを体感してください。

## 今大会もたくさんのボランティアが活躍!



宇野選手が小学生時代に所属した花筐チームの後輩たちも大盛り上がり。



昼食ブースでは選手、関係者に笑顔でお弁当を渡す姿が見られました。



無料ドリンクブースをはじめ、会場案内などスムーズな進行が好評でした。



地元出身の  
宇野選手に  
大声援!



武生高校ソフトボール部(左)掃部真由さん/どのチームのピッチャーも球が早くすごかったです。(中)山本藍子さん/熱い応援に感動しました。(右)西野茜さん/トップレベルのプレーを間近に観られて良い経験になりました。



競技補助員として高校生が大活躍。



**トヨタ自動車レッドテリアーズ3年ぶり5回目の優勝** 決勝 トヨタ自動車 5-2 豊田自動織機

※詳しくは、日本ソフトボール協会のホームページをご覧ください。



## 「獅子返し」

南中山地区、服間地区などの伝統行事。

軽装の若衆が獅子頭をかぶり、カネや太鼓をたたきながら地元の家々を訪れ勇壮な獅子舞を舞う祭りです。

# 住み慣れた地域で いきいきと暮らす

～みんなで支え合う、越前市の取り組み～

## 越前市の取り組み 1 地域支え合い推進研修会



毎月開催の研修会で、新たな地域の支え合いの形をつくりだす。

みんなで支え合い、いきいきと暮らせる地域をつくるとうと、市内17の地区から地域のリーダーとして地域支え合い推進員が集まり、各地区での課題や取り組み状況などについて、活発な情報交換が行われています。会議には「さわやか福祉財団」高橋氏もアドバイザーとして参加し、他県の事例紹介なども

行っています。9月に行われた研修会では「有償ボランティア」というテーマの中で、課題解決に向けた熱い議論がかわされていきました。自分たちの住む地域にあった取り組みがかなり進んでいるところもあり、その地区の現状や課題も議題に上がりました。

地域の实情に応じた支え合いの取組みは、この研修会を通して確実に広がりを見せています。

「人と人が支え合う絆を大切に、地域で高齢者を支えていきます」



白山地区地域支え合い推進員  
やました ひろみ  
山下 裕己さん



白山地区に特化した、住民参加型福祉サービスがスタート。

この研修会をきっかけに、白山地区では「サポートしらやま」を立ち上げ、見守りやごみ出し、玄関の雪かきなどの家事援助サービスを、有償ボランティアで行う活動を始めます。代表の山下さんは「白山地区には大きな病院やスーパーがないため、送り迎えのサービスをどう取り入れていくかなどの課題があります。それを、白山地区が元々持っている、コミュニティ力を生かし、解決したいと思っています。人と人が支え合い、年をとっても安心して暮らせる地域にしたいと思っています」と語ってくれました。

増加傾向にあった要介護認定率が、下がってきています。越前市では要介護認定率が減少傾向にあります。これは、住民参加型の介護予防・福祉活動に積極的に取り組んだ成果だと思われます。

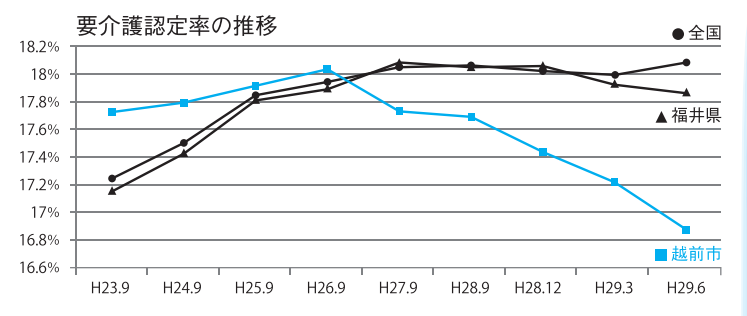

地域では、誰もが主役となる役割があり、役割がある。いきがいは、地域がつくりだす。超高齢社会を迎えた今、高齢化率が全国平均を上回る越前市でも、一人暮らしの高齢者や認知症者の増加などに、どのように対応していくかが待ったなしの課題となっています。地域で暮らす多くの住民は「できれば自宅で最後まで暮らし続けたい」と考えています。その願いを実現するために国では「地域包括ケアシステムの構築」を目指す

した取組みを進めています。「地域包括ケアシステム」とは、たとえば介護状態になっても、最後まで住み慣れた地域・自宅で、自分らしい暮らしを続けていけるようにするための仕組みで、地域での「互助(助け合い)」の強化がポイントになります。

助け合いの活動は、地域の一部の活動者がずっと支援し続けていくのではなく、自分ができることで助けたり、困ったことは助けられたりしていく、「お互いさま」の行為です。

地域には誰にも役割があります。一見「支援が必要な人」と思われるような人でも、ある場面ではその人なりにできることがあります。それぞれが地域の出身で活躍することで、人とのつながりを実感し、「ありがとう」と言ってもらえる喜びを感じることもできます。こういった「心の充足、いきがい」こそ、助け合いの活動で一番に提供できるもので、人が、その人らしく暮らしていくために欠かせない要素となります。助け合い活動の創出



公益財団法人さわやか福祉財団  
新地域支援事業担当リーダー  
高橋 望さん

病院、高齢者施設などの設計業務を経て、広く「まちづくり」に携わる。誰もが健康で、いきがいをもち、安心して暮らし続けられるまちの実現を推進している。現在、さわやか福祉財団の新地域支援事業担当リーダーとして、住民同士が自然に助け合えるまち、いきいきとしたあたたかい地域、新しいふれあい社会づくりに向けて、全国各地でフォーラムやワークショップなどを行っている。一級建築士。

は言い換えれば、満足感、いきがいといった心の喜びを地域のみならず、子どもや高齢者、障がい者ほか、地域の全ての住民が役割を持って共にいきがいをつくり、助け合いながら暮らすことのできる「地域共生社会」の実現が求められています。

住民主体の助け合い活動を全国で進めるために平成27年4月から新しく、活動創出の推進役として生活支援コーディネーター(地域支え合い推進員)と協議体という制度ができました。越前市でも既に地域支え合い推進員が選ばれ、地域を良くしたいという情熱を持って地区研修会など精力的に活動されています。また、市内には以前より地域コミュニティの核として活躍している自治振興会もあります。ほぼ100%の加入率で、活発に活動する自治振興会は、助け合い活動の創出に向けた大きな力になります。

住民が主役となる助け合いが広がり、地域の一人ひとりが心豊かに暮らしていける越前市になることを心から願っています。

越前市の取組み 3

運動教室で健康寿命をのばそう



「いきいき運動広場」  
吉川 智子先生

市内の2会場で、運動機能の維持・向上や生活習慣病の予防・改善のために、開催される「いきいき運動広場」。毎回70人近く参加する人気の教室では「越前市つどい体操」、「ラジオ体操」、「いきいき体操」、「おたっしゃ体操」などを行い、みんな心地よい汗を流しています。身体の健康維持はもちろん、参加者同士が和気あいあいとおしゃべりし、心の健康にもつながっています。



参加者全員でゆっくりと無理なく運動しています。

友人に誘われて参加しました。自分の健康を自分で管理するように気をつけるようになりました。新しい友だちも増え、いきいきとした毎日を送っています。



参加者の声  
山口 馨子さん

✓ おうちでもできる！ワンポイントレッスン！



老化は足先から訪れます。足の指に、手の指を入れて広げマッサージをしましょう。最初は一本づつでOKです。自分の手で足を触るといことは脳の活性化も促し、認知症予防の効果も期待できます。

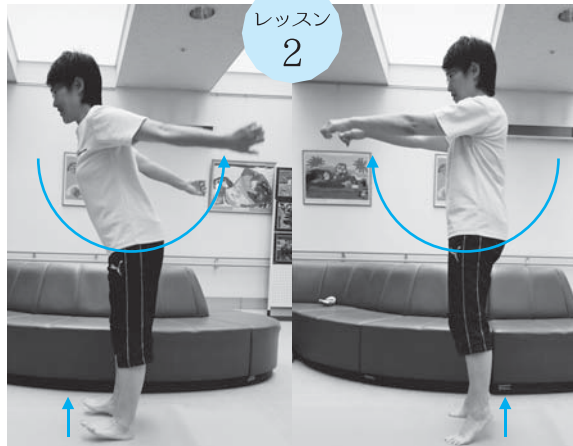

立ったまま腕をふりながらつま先とかかとを交互に上げます。10回づつを毎日行うのが理想です。この運動も足先から脳を刺激するので老化予防に最適です。

越前市の取組み 2

いきがいを生み出す「いきいきふれあいのつどい」



定友町「遊ゆうサロン」  
(左)代表 細井 美奈子さん  
(右)地域支え合い推進員 黒田 貞子さん

月に2回、地域の高齢者の憩いの場として、介護予防教室や料理教室などを10年以上続けています。代表の細井さんは「苦労もありますが、参加したみんなの笑顔にふれるとやりがいを覚えます。」黒田さんは「みんなで作ってみんなで食べる料理は格別です。今でも喜んでもらえるレシピを日々研究しています。」



「歌って笑っていきいきと」。音楽療法士の先生をお招きし音楽の素晴らしさや面白さをみんなで楽しんでいます。



地産地消をテーマに料理をみんなでいただきます。朴葉めしなど伝統料理にもチャレンジしています。



三世帯交流では子どもたちや子育て層と接することで、地域のつながりの心をはぐくんできます。



認知症予防に効果がある健康マージャンや囲碁の催しが男性に好評です。

文京一丁目「文寿会」  
代表 山本 彦三さん

文寿会の特徴は、町内会、青壮年会、子ども会などと連携した三世代交流と、週1回の活動を継続していること。代表の山本さんは「体育祭、納涼祭など住民総出を心がけ、参加しやすい雰囲気を大切にしてきました。特に初めて参加する人には居場所を作るよう気を配っています。運営などで、役割を特定の人に固定化せず、みんなに役割を担ってもらうことも心がけています。」



# 選挙権は 18 歳から

前回の参議院議員通常選挙から選挙権の年齢が18歳に引き下げられました。政治や選挙に関心を持ち、大切な1票を投じましょう。市選挙管理委員会では、選挙に対する理解を深めていただくため、高校生などを対象に出前講座を開催しています。



武生東高校で行った「明るい選挙出前講座」の様子

## 10月 22日(日)は

# 衆議院議員総選挙 最高裁判所裁判官国民審査 越前市長選挙

## 午前7時～午後8時の投票日です

皆さんが政治に参加する大事な一票です。必ず投票に行きましょう。

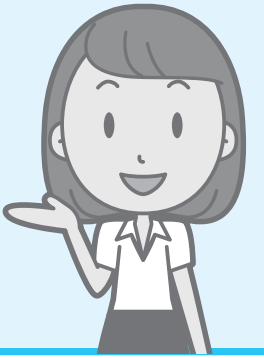

問合先/市選挙管理委員会(行政管理課内) ☎22-3013

### 今回の選挙

今回の選挙は、次のとおりです。  
● 衆議院議員総選挙  
● 衆議院小選挙区選出議員選挙  
● 衆議院比例代表選出議員選挙  
● 最高裁判所裁判官国民審査  
● 越前市長選挙

### 投票できる人

次の要件を満たし、選挙人名簿に登録されている人です。  
● 平成11年10月23日までに生まれた人  
● 平成29年7月14日までに市の住民基本台帳に登録され、引き続き3か月以上市に住所のある人  
※公職選挙法などを犯し選挙権が停止されている人、禁錮以上の刑に処せられその執行中の人などは選挙権はありません。

※衆議院議員総選挙および最高裁判所裁判官国民審査に限り、平成29年6月22日以降に越前市から転出し、転入先の市区町村の選挙人名簿に登録されていない人は、越前市で通常の投票や期日前投票ができるほか、転入先の選挙管理委員会に不在者投票もできます。  
※越前市長選挙は、市外に転出した人は、投票することができません。

### 不在者投票

● 滞在地での不在者投票  
長期出張や旅行などで他の市区町村に滞在している人は、越前市から投票用紙の交付を受けて、滞在地の選挙管理委員会に不在者投票ができます。  
この場合、郵便でやりとりをするため至急、市選挙管理委員会に連絡してください。

● 投票期間  
10月11日(水)～21日(土)  
※ただし、市長選挙の不在者投票は、10月16日(月)からとなります。

● 郵便での不在者投票  
(郵便等投票制度対象者のみ)  
身体障害者手帳等をお持ちで特定の重度障害のある人や、介護保険で要介護5の人などは、自宅で郵便等による不在者投票ができます。  
また、郵便等による不在者投票における代理記載制度があります。  
手続きなど詳しくは、市選挙管理委員会に問い合わせてください。  
● 請求期限/10月18日(水)

### 投票方法

● 衆議院小選挙区選出議員選挙  
候補者の氏名を書いてください。  
● 衆議院比例代表選出議員選挙  
政党等の名称を書いてください。  
● 最高裁判所裁判官国民審査  
やめさせた方がよいと思う裁判官には、その氏名の上に×を書き、やめさせなくてもよいと思う裁判官には何も書かないでください。

### 越前市長選挙

● 期日前投票および不在者投票  
候補者の氏名を書いてください。  
● 投票日当日  
投票用紙に、候補者の氏名を印刷してあります。投票する候補者氏名の上の欄に、記載台に備え付けの○印のゴム印を押してください。

### 市長選挙の投票用紙(投票日当日)

○をつける欄	候補者氏名
投票	花子
選挙	太郎

に○印を押してください。

### 点字投票または代理投票

点字投票または代理投票をされる人は、投票所で係員に申し出てください。

### 選挙公報

候補者の経歴や政見、抱負などが掲載された選挙公報を投票日の前々日までに配布します。また、各公民館にも配置します。投票する際の参考にしてください。

### ポスター掲示場

ポスター掲示場は、多くの人が参考にするものなので、次のことに注意してください。  
※掲示場を壊したり、ポスターを破ったり汚したりすると罰せられます。  
※掲示場の前には、駐車しないでください。

### 開票

● とき/10月22日(日)  
午後9時15分から  
● ところ  
武生中央公園総合体育館  
(越前市Aウィースアリーナ)  
※開票所内に参観人席を設けています。



## 投票所 入場券をよく確かめて投票してください

施設名	所在地	施設名	所在地
1 恩恵幼稚園ホール	住吉町 3-29	17 エコビレッジ交流センター	湯谷町 25-25-2
2 福祉健康センター多目的ホール	府中一丁目 11-2	18 王子保小学校体育館	今宿町 5-14
3 武生東公民館大ホール	国府二丁目 9-12	19 大塩町コミュニティセンター	大塩町 20-1-1
4 武生第一中学校体育館	平出一丁目 6-1	20 北新庄体育館	北町 54-25
5 武生西小学校体育館	中央二丁目 2-13	21 北日野児童センタープレールーム	小野谷町1-13
6 なかよし保育園遊戯室	高瀬二丁目 4-14	22 味真野幼稚園	池泉町 9-1
7 南保育園遊戯室	若竹町 12-23	23 中居町ふれあい会館	中居町 19-35
8 武生南児童センタープレールーム	武生柳町 11-28	24 白山小学校体育館	都辺町 24-2
9 武生第二中学校ランチルーム	妙法寺町 42-15	25 安養寺こども園遊戯室	安養寺町 89-29-1
10 神山児童館	広瀬町 102-41	26 花筐小学校体育館	粟田部町 41-12
11 吉野小学校多目的ホール	本保町 17-1	27 生涯学習センター今立分館	定友町 10-2-2
12 家久保育園遊戯室	家久町 94-2-1	28 八石集落センター	八石町 2-42
13 武生第三中学校第一ホール	村国二丁目 3-56	29 今立勤労青少年ホーム	西庄境町 21-7-1
14 式部ふれあい館軽運動場	国高一丁目 13-11	30 服間小学校体育館	藤木町 12-11
15 国高公民館スポーツルーム	国高二丁目 324-13	31 横住開発センター	横住町 40-6-2
16 大虫小学校体育館	高森町 14-15	32 水間集落生活改善センター	水間町 17-20-1

※ 第2,3,9,18,30投票所は前回(昨年7月の参議院議員通常選挙)の場所とは異なります。注意してください。投票所は、9月29日時点で市に届けている住所により指定されています。入場券でご自分の投票所を確認してください。

● 病院での不在者投票  
各都道府県選挙管理委員会が指定する病院や施設などに入院入所し、当日歩行が困難な人などは、病院や施設内で不在者投票ができます。  
手続は、病院や施設などでお尋ねください。



### 期日前投票

● 期日前投票の期間と時間  
10月11日(水)～10月21日(土)  
午前8時半～午後8時  
※ただし、市長選挙の期日前投票は、10月16日(月)からとなります。  
● 期日前投票をする場所  
● 福祉健康センター(アル・プラザ 武生4階)多目的ホール  
● 今立総合支所1階ロビー  
※期日前投票をするためには、宣誓書の提出が必要です。宣誓書は期日前投票所で配付しています。また、市ホームページからダウンロードすることもできます。

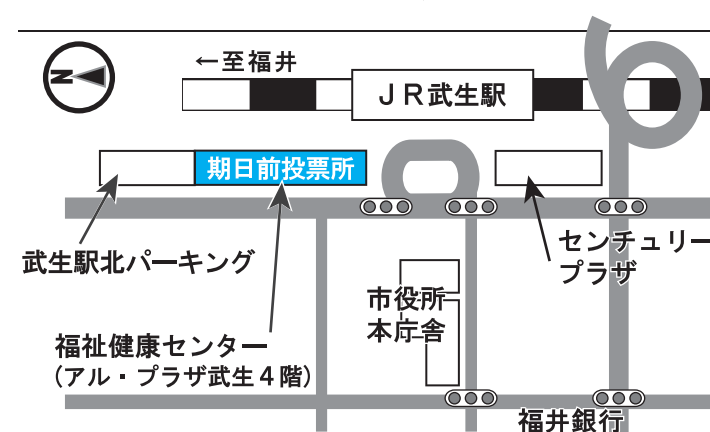

## 期日前投票の場所が変更になります

今回の選挙から「生涯学習センター」で行っていた期日前投票の場所が、「福祉健康センターアル・プラザ武生4階多目的ホール」に変更になります。  
※お車でお越しの方は、隣接の武生駅北パーキングを無料でご利用いただけます。

# 11月3日(金・祝) 菊花マラソンの交通規制情報

菊花マラソン開催のため、交通規制を実施します。  
ご理解とご協力をお願いします。  
※交通規制の時間は、あくまで目安です。最終ランナー通過後、パトカーで規制解除をお知らせします。  
問合せ先/スポーツ課 ☎ 22-7463

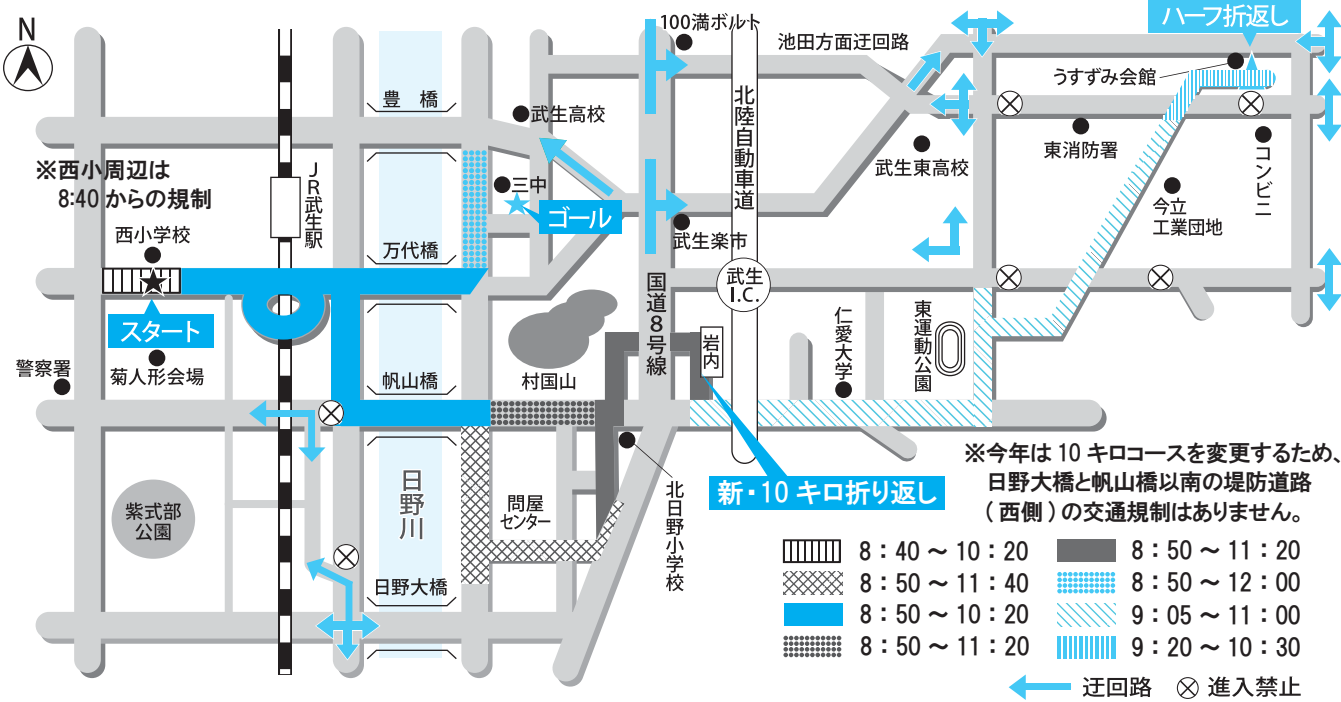

## 菊花マラソンに伴う、路線バスおよび市民バスの迂回運行と時刻の変更について

- 越前武生(10:10発)→JR武生駅前(10:11)→武生口(10:17)
- 武生越前海岸線**
  - 上太田(9:50)→武生口(9:54)→JR武生駅前(10:00)→越前武生(10:02)
  - 【変更】上太田(9:50)→太田新保経由→越前武生(10:00)→JR武生駅前(10:02)
- 池田線**
  - 国高(9:28)→JR武生駅前(9:36)→越前武生(9:38)
  - 【変更】国高(9:28)→武生高校経由→越前武生(9:34)→JR武生駅前(9:35)
  - 入谷(9:15発)→味真野(9:25)→仁愛大学前(9:30)→堀川町(9:40)→JR武生駅前(9:46)→越前武生(9:48)
  - 【変更】入谷(8:55発)→味真野(9:05)→仁愛大学前(9:10)→保健センター前(9:21)→越前武生(9:29)→JR武生駅前(9:30)
- 南越線**
  - 和紙の里(8:28発)→越前武生駅(8:59)→JR武生駅前(9:00)→シビィ(9:08)
  - 【変更】和紙の里(8:28発)→越前武生駅(8:59)→JR武生駅前(9:00)→太田新保経由→シビィ(9:08)
- ※市役所前、善光寺通り、昭和町、菊人形前、武生口には止まりません。
- 市街地循環**
  - 南ルート・若竹町(8:54)→住吉町(8:55)→堀川町(8:56)→錦町南(8:57)→公会堂記念館(8:59)→蔵の辻(9:00)
  - 第1便 【変更】若竹町(8:54)→蔵の辻(9:00) ※住吉町、堀川町、錦町南、公会堂記念館には止まりません。
  - 北ルート・文化センター・中央図書館(9:32)→西小学校前(9:33)→菊人形前(9:34)→県合同庁舎(9:37)
  - 第2便 【変更】文化センター・中央図書館(9:32)→県合同庁舎(9:37) ※西小学校前、菊人形前には止まりません。
- 市民バス**
  - 国高・北日野ルート・大屋町(9:55)→北日野公民館(9:58)→矢放町(9:59)→北日野住宅(10:00)→小野谷町(10:02)
  - (北日野編)第1便 【変更】大屋町(9:55)→小野谷町(10:02) ※北日野公民館、矢放町、北日野住宅には止まりません。
  - 西尾町生活改善セタ(9:40)→大手町(9:41)→岩内町(9:43)→庄田町(9:44)→荒谷町(9:47)→平林町(9:49)→西谷町(9:51)→大屋町(9:55)
  - 【変更】西尾町生活改善セタ(9:40)→大屋町(9:55) ※大手町、岩内町、庄田町、荒谷町、平林町、西谷町には止まりません。
  - 向新保町(10:07)→矢船町(10:11)→帆山町(10:12)→住吉町(10:14)
  - 【変更】向新保町(10:07)→住吉町(10:14) ※矢船町、帆山町には止まりません。
  - 味真野・北新庄ルート・横市町・武生楽市前(9:03)→蔵の辻(9:09)→市役所前(9:10)
  - 第1便 【変更】横市町・武生楽市前(9:03)→市役所前(9:10) ※蔵の辻には止まりません。

# 越前市表彰式 を行いました

10月1日に、「越前市表彰式」を行い、市政功勞、文化功勞、市民奨励賞の3賞を贈りました。

問合せ先 ☎22-3427 秘書広報課



▲受賞者代表で謝辞を述べる武生特殊鋼材河野会長

### 市政功勞

本市の市政の発展・文化の向上、公共の福祉の増進等に顕著な功勞のあった方の功績をたたえ顕彰するもの。



### 【産業功勞】

長年、美術工芸和紙抄造の研究に努め越前和紙産地の振興に貢献。また、越前和紙の普及促進と業界の発展に尽力。



### 【産業功勞】

長年、越前打刃物の伝統的技術・技法の研鑽に努め、後継者の指導育成や産地の振興に取り組み、業界の発展に貢献。

### 武生特殊鋼材株式会社

独自の技術で異種金属複合材料(クラッドメタル)を製造し、越前打刃物産地のブランド化に貢献。また、地域貢献活動にも尽力。



### 【教育功勞】

市図書館友の会会長、ふるさと絵本館「研」館長として図書館運営に尽力。また、「読書のまち宣言」の制定など読書のまちづくりに貢献。



### 【教育功勞】

長年、子ども会活動の指導や後継者の育成に尽力し、子ども会組織の発展に貢献。また、主任児童委員として地域福祉の推進に尽力。

### 文化功勞

本市の学術・芸術・文化の分野において顕著な功勞のあった方の功績をたたえ顕彰するもの。



長年、書道教育に尽力し、書道文化の向上に貢献。また、武生書作家協会会長等数々の要職を歴任し、後進の指導育成にも尽力。



長年、越前和紙の伝統技術の研鑽に努め、独自のデザイン技能による商品の開発など、越前和紙の普及や芸術文化の振興に貢献。

長年、陶芸家として工芸美術の発展に貢献。また、陶芸教室の講師を務めるなど、技術・技法の継承に努め、後進の育成にも尽力。

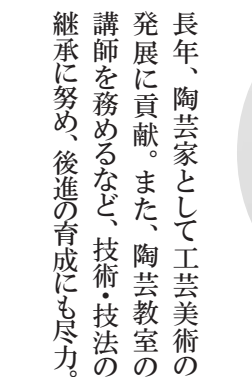

### 市民奨励賞

全国的に良好な成績・成果を収め、今後も一層の活躍が期待される方を顕彰するもの。



保育園時に市スポーツ少年団に入団してレスリングを始め、本年7月にタイ、バンコクで開催されたアジア・カテット選手権に見事出場

# Information

越前市役所からのお知らせ

## 知ってほしい、市の制度やイベント行事

**弾道ミサイル落下時の行動等について**

問合先／防災安全課  
☎ 2213081

弾道ミサイルが落下する可能性がある場合にとるべき行動について、お知らせします。

**弾道ミサイル発射直後の情報伝達**

- 弾道ミサイルは、発射から極めて短時間で着弾します。
- ミサイルが日本に落下する可能性がある場合は、全国瞬時警報システム（Jアラート）を通じて、防災行政無線でサイレン音とともにメッセージを流すほか、緊急速報メール等によりお知らせします。

**メッセージが流れた直後に取るべき行動**

- 屋外にいる場合／
  - 近くの建物か地下に避難してください。
  - 近くに適切な建物がない場合は、物陰に身を隠すか、地面に伏せて頭部を守ってください。
- 屋内にいる場合／
  - できるだけ窓から離れ、できれば窓のない部屋へ移動してください。

※詳しくは、内閣官房「国民保護ポータルサイト」をご覧ください。

対象はあなたかも！  
などの情報を紹介します。



### 9月補正予算の概要

問合先／財務課  
☎ 2213234

**補正予算の主な内容**

- 創造チャレンジする風土づくり事業／200万円
- 寄附金により、図書館・小中学校のものづくり等に関する書籍を購入します。
- 園芸振興対策事業／100万円
- 自然光利用型連棟ハウスで行う園芸作物栽培の初期経営安定を図るため、補助金を交付します。
- 小学校施設営繕事業／1300万円
- 武生東小学校東側の擁壁の改修工事を行います。
- 文化財保護事業／33万3000円
- 国重要無形文化財に指定される「越前鳥の子紙」の保存会が行う伝承事業に対して、補助します。
- 財政調整基金事業／6億8400万円
- 健全財政を維持し、半世紀に一度のまちづくりを着実に推進するため、基金を積み立てます。

### 吉野瀬川放水路などが完成します

問合先／丹南土木事務所  
河川砂防課 ☎ 2314537  
道路課 ☎ 2314536

県が昭和57年から整備を進めていた吉野瀬川の放水路が完成します。増水の際には、放水路を通じて日野川に水を流すことで、吉野瀬川の水位を下げることでできます。

また、放水路と一体的に整備を進めてきた福井鯖江線と石田家久停車場線も完成し、通行が可能になります。この道路の開通により、国道8号から市内へのアクセスが向上します。

**開通日時**

- 通水式および開通式／11月12日（日）午前10時
- 開通日時／11月12日（日）午後3時ごろ

### Jアラートによる訓練放送を行います

問合先／防災安全課  
☎ 2213081

「全国瞬時警報システム（Jアラート）の情報伝達訓練」のためチャイム等が流れます。ただし、気象や地震活動の状況などで、訓練を中止する場合があります。

**日時と放送内容**

- 11月1日（水）午前10時ごろ
- チャイムとアナウンス（緊急地震速報訓練放送）
- 11月14日（火）午前11時ごろ
- チャイムとアナウンス（即時音声合成訓練放送）

**実施場所**／市内全域

**放送予定設備**／

- 屋外スピーカー（小学校等に設置）および戸別受信機（公共施設・区長宅等に設置）

### 納税通知書封筒の広告を募集します

問合先／税務収納課  
☎ 2213014

- 募集枚数／3枚
- 広告の規格／1枚 縦50ミリ×横60ミリ
- 掲載位置／納税通知書送付用の封筒裏面に申込順に左側から配置
- 広告掲載枚数／年間約8万枚
- 1枚あたりの掲載料／7万円
- 申込方法／申込書に広告の原稿を添えて申し込んでください。申込書は市ホームページからダウンロードできます。
- 申込期限／11月17日（金）
- 掲載の決定／申し込みの後、内容の審査を行い、広告掲載の可否を通知します。

※応募多数の場合は、抽選

### 秋の火災予防運動

問合先／南越消防組合  
☎ 2110119

11月9日（木）から15日（水）までは、秋の火災予防運動期間です。火事にならないために次のことに気を付けましょう。

- 3つの習慣／
  - 寝たばこは、絶対にしない。
  - ストーブの近くでは、燃えやすいものを使用しない。
  - ガスコンロなどから離れるときは、必ず火を消す。
- 4つの対策／
  - 逃げ遅れを防ぐために、住宅用火災警報器を設置する。
  - 寝具、衣類、カーテンは、防炎品を使用する。
  - 住宅用消火器などを設置する。
  - 高齢者や体の不自由な人を守るために、近所の協力体制をつくる。

住宅用火災警報器の電池の寿命は、約10年といわれています。正常に作動するか定期的に確認してください。

電池がなくなると異常な警報音が鳴ったり、警報器のランプが点滅したりします。

### 源氏物語アカデミーを開催します

申込・問合先／源氏物語アカデミー委員会  
☎ 2313374

今年で30回を迎える源氏物語アカデミーは、「源氏物語と紫式部」をテーマにさまざまな角度から探究します。

■ところ／ホテルクラウンヒルズ 武生ほか

■受講料／3000円

■テキスト代／2000円

**プログラム概要**

- 10月20日（金）／
  - 講義「紫式部と藤原道長」
  - 講義「越路の紫式部」
- 10月21日（土）／
  - 公演「王朝の調べ」
  - 実演「百人一首競技かるた」
  - 講演「古典が教えてくれること」
- ※10月21日の講演等は市民公開講座です。
- 10月22日（日）／
  - 講義「紫式部日記」と「紫式部集」
  - 原文講読「野の宮の別れ」
  - 「源氏物語」

※詳しくは問い合わせください。

### 男女平等オンブッドを紹介します

問合先／男女共同参画室  
☎ 2213668

**男女平等オンブッドとは**

男女共同参画社会を実現するため、関連する施策の定着を促す活動や、地域・企業の男女共同参画についての相談業務などを行っています。

市は、平成29年10月から平成31年9月末まで、北川氏と川本氏を男女平等オンブッドとして委嘱しました。

**北川 慎治氏（弁護士）**  
きたがわ けんじ

「女だから」、「男だから」という理由だけで、人に嫌な思いをさせないこと。これが男女平等の基本です。微力ながら、法律家の立場から、嫌な思いをされている人を助ける仕事をさせていただきますと考えております。

**川本 豊子氏（学識経験者）**  
かわもと とよこ

第2次越前市男女共同参画プラン推進に向けて、各地域・市内事業所を訪問し、皆さまと共に取り組んでいきたいと思っております。

中央図書館  
☎22-0354  
今立図書館  
☎43-0229

服間公民館内交流活動  
「ぶくっこクラブ」へ、出かける図書館

とき／毎月第2、第4火曜日  
午前10時～11時  
(日程を変更する場合があります)  
ところ／服間公民館  
内容／手遊びや絵本の読み聞かせ  
・育児書や0～2歳児向け  
絵本の貸し出し  
※図書の貸し出しを希望する人は  
「図書館利用カード」をお持ちください。



今年もやります!

本と子どもをむすぶ講座  
「手話で楽しむかこさとし絵本」

かこさとしさんの絵本の読み聞かせを  
楽しみながら、手話にチャレンジしてみませんか。  
初心者大歓迎です。  
とき／11月11日(土) 午後1時半～2時半  
ところ／中央図書館 学習支援室  
手話指導／ふくしまごういち 福島 幸一 氏  
(武生手話サークルはぐるま顧問)  
申込先／中央図書館 参加費／無 料

読書週間企画

図書館ウォークラリーを開催します

問題の答えを図書館内の本の中から探して、  
解いていきます。  
とき／10月28日(土)、29日(日)  
ところ／中央図書館 児童コーナー  
対 象／幼児～小学生



読書週間企画

「ふるほん市」を開催します

利用者から提供された本や雑誌を無料で  
お持ち帰りいただけます。(おひとり10冊まで)  
とき／11月12日(日) 午前9時半～正午  
ところ／中央図書館 学習支援室  
今立図書館 1階

ご迷惑をおかけしています。 周辺施設の催事や工事で、中央図書館・今立図書館ともに駐車場が不足し、大変ご迷惑をおかけしています。来館の際は、できるだけバスをご利用ください。また、駐車場が比較的空いている平日や土日の夕方にご来館ください。



かこさとし  
ふるさと  
絵本館「石」

だるまちゃん広場で開催 /  
10月29日(日) 午後8時～9時

「星空観察会へいっしょ!」



かこさとしさんの絵本  
「あきのほし」を読み  
ながら、星座や星の  
位置を分かりやすく  
解説します。

「あきのほし」  
(かこさとし/著 偕成社刊 1985年)

対象:小学4年生から中学生まで  
(小学生は保護者同伴でご参加ください。)  
定員:先着30人(事前申込が必要です。)  
雨天・曇天時には、屋内でのプラネタリウムの鑑賞となります。

11月16日(木)～

「だるまちゃんとうさぎちゃん」  
の展示が始まります



「だるまちゃんとうさぎちゃん」  
(かこさとし/作・絵 福音館書店刊 1972年)

11月13日(月)・14日(火)・15日(水)は、  
展示替え作業のため臨時休館します。

【お問い合わせ】 越前市 かこさとし ふるさと絵本館「石」 電話・FAX:0778- 21-2019 e-mail:raku@city.echizen.lg.jp

詳しいイベント情報は

越前市立図書館



かこさとしふるさと絵本館



をご覧ください。

健康に  
関する話

このページに関する  
お問い合わせ・申し込みは  
健康増進課  
☎24-2221まで  
FAX 24-5885

脳もからだもいきいき元気  
健康寿命を延ばそう!

主催 越前市運動普及推進員会

運動普及市民講座



- 1 午前9時～10時 講演:「脳卒中に関するお話」  
講師:福井赤十字病院 神経内科部長 たかの せい いち ろう 高野 誠一郎 先生
- 2 午前10時10分～10時40分 公演:「小林一茶の脳卒中 ～ISSAのプロポーズ～」  
ミュージカル劇団 ドラゴンファミリー
- 3 午前10時50分～正午  
身近なモノを使って、リズム体操 脳トレ 筋トレ をやってみよう  
男性のみ参加のコーナーもあります。

とき:11月25日(土) 午前9時～正午 (受付8時45分～)  
ところ:ハート・フル・たけふ 多目的ホール

服装・持ち物:運動しやすい服装、ズック、飲み物

こころとからだの健康づくり ●ところ/ハート・フル・たけふ

- ◎【要予約】離乳食教室(対象:1歳未満の乳児)  
10月25日(水) 午前10時20分～10時40分(受付時間)
- ◎【要予約】のびのび教室(子どもの発達相談と親子遊び※集団)  
11月8日(水) 午前9時半～正午
- ◎【要予約】ぞうさん教室(具体的な幼児の関わり方の指導と相談※個別)  
10月20日(金) 11月10日(金) 午後2時～4時
- ◎チャレンジ教室(生活習慣病予防の運動)  
10月23日(月) 11月6日(月) 午前9時半～11時
- ◎いきいき運動広場(武生)  
問合先:長寿福祉課(22-3784) (参加費:1回100円)  
毎週金曜※祝日は休み 午前9時半～11時半
- ◎いきいき運動広場・ところ/社会福祉センター(今立)  
問合先:長寿福祉課(22-3784) (参加費:1回100円)  
第2・第4火曜日 午前9時半～11時半



平成29年度がん検診のお知らせ

～受診券は申込制です～

今年度から国民健康保険加入者とがん検診無料対象者にのみがん検診受診券をお送りしています。

上記以外の人でがん検診を希望する人は健康増進課まで申し込んでください。

申込方法

- ・電話(健康増進課:24-2221)
- ・受診券申請はこちら





生涯学習講座

生涯学習センター ☎ 22-3005・FAX 22-9174

※定員のあるものは先着順受付となります。

講座名	とき・ところ	申込締切など	講師
特別講座 福井地域学① (全2回、次回は12月2日) ～歴史的文化的視点 から見た福井の経済～	10/28(土) 午後1時半～3時 会場：文化センター	事前に申し込んでください (当日参加も可能です) 参加費：無料	なんぼ まさる 南保 勝氏 (福井県立大学教授)
ゆすくらすくらす20～40代位 ザ・和食(全2回) ②出汁を使って作る和食	10/31(火) 午後7時～9時 会場：武生東公民館	申込締切：10/24(火) 定員：15人 参加費：500円	うすかぬ 薄金 みえ子氏 (自主学习グループ講師)
はじめてのボルダリング	11/19(日) 午後1時半～4時 池田中学校体育館 (池田町稲荷 20-14)	申込締切：11/13(月) 定員：20人 参加費：700円 (道具・保険代込)	ほりかわ とよかず 堀川 豊和氏 やまかわ とみかず 山川 富教氏 (福井スポーツライミング協会指導員)
越前おもしろ歴史回廊 歴史の証人北国街道を辿る 湯尾峠～今庄駅 ～言奈地蔵他	11/5(日) 午前8時半～午後3時頃	事前に申し込んでください 定員：25人 参加費：1,500円 申込先： 池田観光トラベル ☎43-7770	かどい なおや 門井 直哉氏 (福井大学教授)
女工哀史と坪田孫助	11/11(土) 午前10時～11時半 会場：ハート・フル・たけふ	事前に申し込んでください (当日参加も可能です) 参加費：無料	まから じんまつ 真柄 甚松氏 (市史編さん委員)
えちぜん自然塾	11/8(水) 午前9時半～午後2時半	詳しくは、問い合わせてください。	わたなべ ひとし 渡辺 斉氏 (公社 日本植物園協会名誉会員)
ふるさと語り部養成講座	11/18(土) 午前9時～正午		みやわき しげお 宮脇 茂雄氏 (観光協会観光ボランティアガイド)

式部ふれあい館

国高一丁目13-11 ☎ 23-0047

※申込締切は、10月28日(土) 午後1時です。応募多数の場合、働く女性を優先します。

講座名	開講日	時間	定員	受講料	材料費
陶芸で干支作り	11/9(木)、10(金)	午前9時半～11時半	12人	100円	1,000円
アイデア旬菜料理	11/15(水)	午前10時～正午	12人	100円	400円
お菓子作り教室	11/29、12/6、13、20(水)	午後1時半～4時	10人	100円	実費
和紙で干支作り	11/30、12/7(木)	午前9時半～11時半	12人	無料	1,000円

今立総合支所 展示コーナー

粟田部町11-35 ☎ 43-7811 (出展者募集中)  
平日の午前8時半～午後5時15分



文化センター

高瀬二丁目3-3 ☎ 23-5057

映画「湯を沸かすほどの熱い愛」上映会

- と き／10月27日(金) 午前10時、午後2時、午後7時(3回上映、上映時間125分)
- 入場料／一般 1,000円(当日 1,200円) 大学生以下 500円(当日 600円)

越前市絵画部作品展

- と き／10月24日(火)～11月10日(金)
- もやいの郷農楽園「ずいき神輿」展示
- と き／10月30日(月)～11月2日(木)



ふるさとギャラリー叔羅

東千福町17-17 ☎ 23-5811 月曜除く午前10時～午後6時  
(入館は午後5時半まで、最終日は午後4時まで) 入館無料

第41回 墨精会水墨画展

- と き／10月25日(水)～29日(日)

チャーチル会武生秋季絵画作品展

- と き／10月31日(火)正午～11月5日(日)

上田珪子 ミニハウス作品展

- と き／11月2日(木)～5日(日)

キルト工房 TAMENAGA パッチワーク展

- と き／11月8日(水)～12日(日)

伊藤裕貴 絵画展 再生一転生

- と き／11月23日(木・祝)～12月3日(日)

霜月茶会(市民茶会)

- と き／11月26日(日) 午前10時～午後3時

- 茶席数／7席(1席10人)、1,000円

- 茶席担当／煎茶道 静風流

※茶席券は、10月22日(日)からギャラリー叔羅で販売します。事前にご購入ください。

エコビレッジ交流センター

湯谷町25-25-2 ☎ 28-1123

ピオトープをつくろう

泥んこになって生き物の生息地をつくりましょう。

- と き／11月18日(土) 午後1時～4時

- 参加費／無料 ●定員／なし

昔のおやつのあるこれ

昔からのおやつを食べながら、思い出話に花を咲かせましょう。

- と き／11月22日(水) 午後1時半～3時

- 参加費／無料 ●定員／なし

万葉菊花園

余川町22-96-1 ☎ 27-7800 月曜と祝日の翌日除く  
午前9時～午後5時(入園は午後4時半まで) 入園無料

味真野フォトクラブ 写真展

- と き／10月24日(火)～11月5日(日)

※初日は午後1時から、最終日は午後4時まで

日本の野菊・秋の山野草展

- と き／10月27日(金)～29日(日)

※最終日は午後4時まで

※体験コーナーや栽培管理のアドバイスもあります。

国高三丁目壮年会「思い出の航空祭写真展」

- と き／11月18日(土)～12月17日(日)

※初日は午後1時から、最終日は午後4時まで



いまだて芸術館

粟田部町11-1-1 ☎ 42-2700

子どもフェスティバル

「ちちんぷいぷいひらけ～ゴマ」PART7

「サイエンスコーナー」、「木のおもちゃコーナー」、「チアダンスの体験」など、遊んで学べるブースが盛りだくさんです。

- と き／10月29日(日) 正午～午後4時(入場無料)

森山良子コンサートツアー2017～2018

五十一番目の星に向かって

～Sing My Life～ アコースティックバージョン

- と き／平成30年2月3日(土)
- チケット／11月12日(日) 各プレイガイドで発売開始  
全席指定 前売2,500円(当日3,000円)



▲森山良子



宝くじ文化公演事業として助成を受け、低価格での公演となっています。



ハツ杉森林学習センター

別印町19-1-1 ☎ 42-3800

天体教室「アンドロメダ大星雲とスバル星団を見よう！」

- と き／10月21日(土) 午後8時～9時
- 参加費／無料(要申込) ●定員／先着 20人

森のアーティスト村

秋の森の中で開催されるクラフトイベントです。無料のシャトルバスを利用すると会場内でお得な特典があります。

- と き／11月4日(土)、5日(日) 午前10時～午後4時
- 入場料／無料

天体教室「海王星と天王星を見よう！」

- と き／11月11日(土) 午後8時～9時
- 参加費／無料(要申込) ●定員／先着 20人

親子で参加☆秋の森で自然あそび教室

- と き／11月12日(日)
- 内容／午前10時～「だっこで森あるき」0～1歳対象  
午後1時半～「よちよち森あるき」2～5歳対象
- 参加費／1人500円(保険代)
- 定員／各回10家族
- ※昼食(1食800円)を希望する場合は、申込時にご注文ください。



お知らせ

### 高齢者のインフルエンザ 予防接種を助成します

- 対象／
  - ①昭和27年9月30日までに生まれた人
  - ②昭和27年10月1日から昭和28年1月31日までに生まれた人
  - ③60歳から64歳で心臓・腎臓・呼吸器・免疫機能障害があり、身体障害者手帳1級相当の人
 ※①、②に該当する人には接種券(ハガキ)を郵送しています。
 ※③に該当する人は、65歳の誕生日以降に接種してください。
 ※③に該当する人は、接種券を発行します。お問い合わせください。
- 接種期間／1月31日(水)まで
- ※医療機関の診察日に限ります。
- 自己負担金／2,000円(1人1回)
- 実施医療機関／市の指定する、丹南地区の医療機関
- 持ち物／接種券、保険証、負担金
- ※希望する医療機関に予約し、接種してください。接種券をなくした人は、再交付が必要です。
- 問合せ／健康増進課 ☎24-2221

お知らせ

### がん検診制度 管理について

福井県では、どの市町村でも同じ質の検診が受けられるよう、「がん検診の手引き」を作成し、制度管理が徹底されています。詳しくは、県ホームページの「平成28年度がん検診制度管理調査結果」をご覧ください。

- 問合せ／健康増進課 ☎24-2221

お知らせ

### 福井県の最低賃金が 改正されました

福井県の最低賃金が、平成29年10月1日から「時間額 778円」に改定されました。

- 問合せ／武生労働基準監督署 ☎23-1440

募集

### すくすくすまいる 事業所を募集します

市では、子育てを応援している事業所を、「すくすくすまいる事業所」として認証しています。ぜひ、ご登録ください。

- 9月以降の登録事業所／新珠製菓(株)、白山運輸(有)、テラダ調剤薬局、明城ファーム(株)
- 問合せ先／子ども福祉課 ☎22-3006

お知らせ

### 家族介護者 交流事業を行います

認知症・健康に関する情報交換やティータイム、お悩み相談会などを行います。参加は無料です。

- とき／11月5日(日) 午後1時半～3時半
- ところ／サンライフ小野谷 サンライフリハセンター(蓬萊町6-24)
- 問合せ先／サンライフ小野谷 ☎22-8835(山本)

お知らせ

### 寝具の洗濯サービス を実施します

- 対象／
  - ・65歳以上の在宅で一人暮らしの人または高齢者のみの世帯で、要介護1～5に認定されている寝具類の衛生管理が困難な人
  - ・1、2級身体障害者手帳をお持ちの在宅寝たきりの人
- 内容／一人につき掛布団、敷布団、毛布を各1枚
- 回収日／11月7日(火)～12月7日(木)までの毎週火曜・水曜・木曜
- 費用／()内は非課税世帯
  - ・掛・敷布団 各300円(100円)
  - ・毛布 100円(50円)
 ※羽毛布団、敷パット、こたつ布団などは別途料金がかかります。
- 申込期間／10月31日(火)まで
- 問合せ先／
  - 長寿福祉課 ☎22-3784
  - 社会福祉課 ☎22-3004

## information

### 知っておきたい 街ネタ

大事な情報が詰まっています  
ぜひ、チェック

お知らせ

### 認定こども園・保育園 の入園申込開始

平成30年度に入園を希望する人は、申し込んでください。年度途中で産休・育休明けで仕事復帰する場合や、未出生児についても入園の予約ができます。

- 申込締切／10月27日(金) 必着
- ※申込書は各認定こども園・保育園または子ども福祉課、今立総合支所市民福祉課にあります。

#### 保育デー

認定こども園・保育園を自由に見学できます。(予約不要)  
10月18日(水) 午前9時～正午

- 問合せ先／子ども福祉課 ☎22-3006  
または各認定こども園・保育園

お知らせ

### 教育資金を「国の教育 ローン」がサポート

高校・短大・大学・専修学校・各種学校や外国の高校、大学等にお子さまが入学・在学のご家庭を対象とした、公的な融資制度です。

- 融資額／お子さま1人につき、350万円以内
- 金利／年1.81%
- ※母子家庭の人などは年1.41%(平成29年8月9日現在)
- 返済期限／15年以内
- ※母子家庭の人などは18年以内
- 問合せ先／教育ローンコールセンター ☎0570-008656(ナビダイヤル) または ☎(03)5321-8656

## 越前市

# まるごと食の感謝祭

来て見てふれて味わって!  
旬の越前てんこもり!!

第4回

11月4日(土)・5日(日) 9:00→16:00

場所 = 越前市 AUI スポーツアリーナ(武生中央公園総合体育館)

収穫の秋。越前市の旬の野菜や加工品、地元グルメが大集合! なるほど納得の食情報もあって、「見てよし」「食べてよし」「学んでよし」の2日間。

会場産品等の販売

試食・ふるまい

食に関する展示・体験

食と農の体験

特別販売・展示

### ★越前市グルメ



### ★地場産品

越前こだわりおはぎフェア 地元野菜の加工品



### ★試食・ふるまい

いちほまれの塩むすび



### ★旬の農産物



### ★ステージ

## それいけ! アンパンマンショー

観覧無料



日時 11/4日(土) 場所 特設ステージ

[1回目] 11:00～ [2回目] 15:00～

©やなせたかし/フレーベル館・TMS・NTV

### ★イベントスケジュール(特設ステージ)

4日(土)

- 9:30～ 仁愛大学 和太鼓[仁]
- 10:00～ パンライフのお笑いステージ
- 10:30～ 田んぼでお米を作りましょ 味真野小学校5年生
- 11:00～ それいけ! アンパンマンショー [1回目]
- 13:00～ 越前鳥の子紙 書道パフォーマンス 武生高等学校・武生商業高等学校
- 14:00～ せりかなミニライブ
- 14:30～ パンライフのお笑いステージ
- 15:00～ それいけ! アンパンマンショー [2回目]

5日(日)

- 9:30～ 南越消防組合音楽隊
- 10:00～ 越前市立中学校吹奏楽演奏
- 11:30～ 結香ミニライブ
- 12:10～ 農産物品評会表彰式
- 12:50～ コウノトリが舞う里づくり図画&写真コンクール表彰式
- 13:45～ ビンゴ大会
- 15:00～ 麻丘めぐみ 歌謡ショー

書道パフォーマンス



結香



観覧無料

主催 = 越前市まるごと食の感謝祭実行委員会 共催 = 越前市、越前たけふ農業協同組合

お問い合わせ: 越前市農政課 ☎0778-22-3009

越前市まるごと食の感謝祭 検索



駐車場について  
たけふ菊人形開催中です。  
たけふ菊人形会場駐車場をご利用ください。

お知らせ **年金セミナー(無料)を実施します**

年金制度に対する理解を深め、充実したセカンドライフを送ることを目的としたセミナーです。

- と き／11月11日(土) 午前9時半～12時半
- ところ／武生商工会館
- 対象／60歳前後の勤労者
- 申込締切／11月1日(水)
- 申込・問合せ先／(公財)県労働者福祉基金協会 ☎0776-22-6222

お知らせ **消費税の軽減税率説明会を開催します**

- と き／11月7日(火) 午後1時半～2時半
- ところ／武生商工会館 会員サロン
- 問合せ先／武生税務署 ☎22-0971

お知らせ **年末調整説明会を開催します**

- と き／11月21日(火) 法人対象 11月22日(水) 個人対象 ※両日とも午後1時半～3時半
- ところ／サンルーム福井 小ホール ※税務署から事前に郵送された書類を持参してください。
- 問合せ先／武生税務署 ☎22-0971

相談 **税理士による無料税務相談**

相続税など身の回りの税金について、税理士が相談に応じます。気軽にお願いします。

- と き／11月11日(土) 午前10時～午後4時
- ところ／アル・プラザ鯖江 2階特設会場
- 問合せ先／北陸税理士会武生支部事務局(中西会計事務所内) ☎51-0199

お知らせ **産業人材育成支援事業補助金のご案内**

市内の中小企業者や創業予定の女性などが、市の指定する人材育成機関が開催する講座または外部から指導員を招いた研修を利用する場合(新入社員研修としても利用可)、経費の一部を補助します。※受講の前に申請が必要です。

- 対象経費／・受講料および主催者指定のテキスト代が1講座1人当たり1万5千円以上のもの
- ・外部指導員研修の補助事業者が支払うべき外部指導員招聘旅費および指導費
- 補助金額／対象経費(税抜)の2分の1以内(上限有り/年間10万円まで) ※詳しくは、市ホームページで「産業人材」と検索してください。
- 問合せ先／産業政策課 ☎22-3047

募集 **シルバー人材センター新規就業会員募集**

市内在住の60歳以上の人に、臨時的・短期的またはある程度継続的なお仕事を紹介しています。会員登録して仕事してみようと思う人は、事務局までお問い合わせください。

- 問合せ先／シルバー人材センター ☎24-5530

お知らせ **空き家・空き地の見回りを行います**

空き家・空き地などを有料で見回り、草や樹木の状態、家屋の破損などをチェックし、報告します。樹木の剪定や除草なども行います。

- 問合せ先／シルバー人材センター ☎24-5530

お知らせ **越前市・南越前町健康講座「人生の最終段階における医療」**

- と き／11月12日(日) 午後1時半～3時半
- ところ／ハート・フル・たけふ 多目的ホール
- 参加費／無料(申込不要)
- 問合せ先／(一社)武生医師会 ☎24-1400

催し **高岡市万葉歴史館長坂本信幸氏講演会**

- と き／10月22日(日) 午前10時半～正午
- ところ／越前市商工会 味真野会館2階ホール あいはつかりのうた
- 演題／「愛別離苦の歌」
- 問合せ先／万葉菊花園 ☎27-7800



◀高岡市万葉歴史館 さかもとのぶゆき 館長 坂本 信幸氏

お知らせ **「勤労者生活安定資金」のご案内**

市が北陸ろうきんと提携をしている、低金利で安心な無担保の融資制度です。

- 対象／市内に居住する勤労者
- 貸付金の用途と限度額／生活の安定と福祉の向上 1人当たり 150万円以内
- 貸付利率／返済期間3年以内: 年利1.30% 3年超え5年以内: 年利1.60% ※保証料が別途必要です。(固定金利・平成29年9月1日現在)
- 申込・問合せ先／北陸労働金庫丹南支店 ☎22-0648

お知らせ **金属類・電気製品の無料拠点回収を行います**

- と き／11月5日(日) 午前9時～午後3時
- ところ／第1清掃センター ※テレビ、冷蔵庫、エアコン、洗濯機、衣類乾燥機は、回収できません。
- ※電池、バッテリー、灯油、蛍光灯などは、取り除いて出してください。
- 問合せ先／環境政策課 ☎22-5342

催し **紙の文化博物館「越前鳥の子紙」特集展**

国指定重要有形民俗文化財である「越前和紙の製作用具及び製品」の中から、江戸時代の鳥の子紙作品を選んで展示します。

- 期間／11月13日(月)～12月25日(月) 毎週火曜休館 午前9時半～午後5時
- ところ／2階展示室
- 入館料／大人200円 団体(15人以上)150円 ※高校生以下無料、障がい者手帳をお持ちの人は割引あり
- ※卯立の工芸館との共通料金
- 問合せ先／紙の文化博物館 ☎42-0016

募集 **「子ども時代衣裳変身行列」参加者募集**

たけふ菊人形会場を本多富正や直虎などの武将や姫様の衣裳で歩きます。

- 対象／3歳～小学6年生
- と き／11月5日(日) 正午～午後2時
- 特典／遊具券300円分を進呈
- 参加費／1,000円
- 申込締切／10月29日(日)
- 申込・問合せ先／日本民族衣裳源流会(三田村) ☎090-9766-3129

お知らせ **全国一斉「女性の人権ホットライン」強化週間**

職場でのいじめ、ストーカー、セクハラ、夫やパートナーからの暴力などの相談に、法務局職員または人権擁護委員が応じます。ひとりで悩まず、電話してください。

- 受付期間／11月13日(月)～17日(金) 午前8時半～午後7時 11月18日(土)、19日(日) 午前10時～午後5時
- 相談先／☎0570-070-810 ※IP電話、PHS不可
- 問合せ先／福井地方法務局 ☎0776-22-4210

お知らせ **「ふくい健康美食」をご利用ください**

低塩分野菜たっぷりのヘルシーな定食や弁当、惣菜を「ふくい健康美食」として県が認証しています。今年度認証された各店舗のメニューが、「味の週間」の期間中に、県内一斉に販売されます。

- 販売期間／11月5日(日)～12日(日)
- 問合せ先／丹南健康福祉センター ☎22-4135

販売店は右記のQRコードからご覧ください。



お知らせ **再生品を提供します**

- と き／11月2日(木)～20日(月) ※土曜、日曜、祝日は休み
- ところ／利再来館展示場 (第2清掃センター内) ※展示品は、南越清掃組合のホームページに掲載します。
- 当選発表／11月22日(水) ※当選者には、電話で連絡します。
- 引取期間(配達はできません)／11月24日(金)～30日(木)
- 問合せ先／利再来館 ☎28-1390

information

知っておきたい **街ネタ**

大事な情報が詰まっています ぜひ、チェック

お知らせ **菊人形会場で俳句を詠もう**

菊の俳句コンクール作品募集

- 募集期間／11月5日(日)まで
- 参加費／無料
- 応募方法／菊人形会場の投句ポストに、備え付けの用紙で応募してください。 ※受賞者は後日お知らせします。 ※入賞作品は市民文学作品集に掲載します。

第66回たけふ菊人形協賛 **総合俳句大会**

- と き／10月29日(日) 投句締切 午後0時半
- ところ／文化センター
- 参加費／1000円 越前市を題材にした俳句2句をお持ちください。

- 問合せ先／市俳句連盟事務局 ☎24-2609

お知らせ **「パープルリボン運動」啓発パネル展**

女性に対する暴力根絶のシンボルであるパープルリボンをツリーに飾る運動も併せて実施します。来場者には啓発グッズを配布します。

- 実施期間／11月12日(日)～25日(土) ※グッズ配布は各日午後1時～3時
- ところ／アル・プラザ武生 1階ロビー
- 問合せ先／男女共同参画センター ☎24-4446

## 無料相談

※祝日は、相談を行いません。

相談名	日時	場所 [問合先]
行政相談	毎月第2火曜 13:30~16:00	ハート・フル・たけふ [行政評価事務所 ☎0776-24-0403]
	毎月第2水曜 13:30~16:00	社会福祉センター(今立) [行政評価事務所 ☎0776-24-0403]
人権相談	毎月第3火曜 9:00~12:00	ハート・フル・たけふ [市民自治推進課 ☎22-3293]
	月~金曜 8:30~17:15	福井地方裁判所 武生支部 ☎22-0194
法律相談	毎月第1・3木曜 9:30~12:00 [受付8:30~]定員10人	ハート・フル・たけふ [社会福祉協議会 ☎22-8500]
	毎週水曜(要予約) 13:30~15:00	文化センター [福井弁護士会 ☎0776-23-5255]
	毎月15日 13:00~16:00	武生商工会議所 ☎23-2020 ※休業日の場合は、翌営業日に行います
税務相談	毎月8日 13:00~16:00	武生商工会議所 ☎23-2020 ※休業日の場合は、翌営業日に行います
消費生活相談	月~金曜 8:30~17:00	センチュリープラザ1階 [消費者センター ☎22-3773]
心配ごと相談	毎週火曜 13:30~16:00	ハート・フル・たけふ [社会福祉協議会 ☎22-8500]
	毎週月曜 10:00~16:00	こころの相談室(社会福祉センター) ☎42-3939 ※面接は要予約
こころの相談	毎週金曜 13:30~16:00	電話相談ボランティア [武生こころの電話 ☎21-5783]
子どもと家庭 ひとり親家庭 男性・女性相談	月~金曜 8:30~17:00	ハート・フル・たけふ [子ども・子育て総合相談室 ☎22-3628]

相談名	日時	場所 [問合先]
高齢者相談	月~金曜 8:30~17:00	越前市地域包括支援センター ☎22-3784
結婚相談 (婦人福祉協議会) ※電話での相談は できません ※第4土曜日は 本人のみ対象です	毎月第1・3水曜 第4土曜 13:00~16:00	ハート・フル・たけふ [子ども福祉課 ☎22-3006]
	毎月第1・3水曜 第4土曜 13:30~16:00	社会福祉センター(今立) [婦人福祉協議会 ☎42-2747]
子育て相談	月~金曜 9:00~17:00 土・日 10:00~16:00	ハート・フル・たけふ [ピノキオ ☎23-8211]
	月~金曜 9:00~17:00	国高保育園 [フォルマシオン ☎23-6318] 認定こども園 あわたべ [子育て支援センターいまだて ☎42-2511]
子育て相談 ※絵本館の休館日除く	月、水~土曜 10:00~15:00	かこさとしふるさと絵本館 [子育て支援センター一陽 ☎090-3764-0862]
家庭教育サロン 子育て相談(要予約)	月~金曜 8:30~17:15	分庁舎1階 [生涯学習課 ☎22-3977]
ヤングテレホン	月~金曜 8:30~17:15	分庁舎1階 [愛護センター ☎23-6699]
身体・知的障がい に関する相談	月~金曜 8:30~17:15	ハート・フル・たけふ [社会福祉協議会 ☎22-8500]
精神障がい に関する相談	月~金曜 8:30~17:00	障がい相談支援センター えちぜん [府中二丁目3-22 ☎24-1955]
ひきこもりや ニートの相談	月~金曜 13:00~16:00	フリースペースいっぽ [小野谷町14-1-11 ☎29-3637]
暮らしや仕事 の総合相談	月~金曜 8:30~17:00	自立相談支援センター「らしごとさぽーと」 [社会福祉協議会 ☎22-8500]
労働トラブル 相談	月~金曜 8:30~17:15	福井県労働委員会 ☎0776-20-0597
融資・創業相談 ※休業日の場合は、 翌営業日に行います	毎月第2水曜 13:00~16:00	武生商工会議所 ☎23-2020
	毎月18日 13:00~15:00	越前市商工会本所 [要予約 ☎43-0877]

## 丹南ケーブルテレビ たんなんスマイルTV (デジタル091ch)

●越前市情報ナビ(2週間放送) 毎日 7:30・12:30・19:30

10月14日~「越前市・秋の展示について」  
10月28日~「明日のための健康診査」

## たんなん夢レディオ 毎週月曜日更新 FM79.1 MHz

●「越前市民ふれあい通信」  
平日 8:00・13:00・16:30/ 土日 8:00・17:30

10月23日~「瑞貴まつり」  
10月30日~「まるごと食の感謝祭」  
11月 6日~「越前鳥の子紙」  
11月13日~「武工親子たいけん教室」

## 10月の納税

納税はお早めに  
納期限 10月31日(火)

- 市・県民税(3期) ●国民健康保険税(4期)
  - 介護保険料(4期) ●後期高齢者医療保険料(4期)
- 【夜間納税相談日】 午後8時まで
- とき 10月17日(火)、31日(火)、11月7日(火)、21日(火)

納税には便利な口座振替を 問合先  
口座振替の人は残高のご確認を 税務収納課 ☎22-3015

## 市の人口 9月1日現在 ( )内は前月増減

- 世帯数 …… 29,918世帯(+52)
- 人口 …… 83,081人(+19)  
(男 40,807人 女 42,274人)



休日当番医のご案内 ☎21-8877 南越消防組合  
子ども救急医療電話(19:00~翌朝9:00) #8000短縮ダイヤル

## 鯖江市イベント情報

1つてなに?フェスティバル

子どもからお年寄りまでITの?  
?ハテナを学んで遊びましょう。

●とき/10月29日(日)  
午後1時~5時

●ところ/鯖江市響陽会館

●ステージ/

●午後1時15分~2時  
「75歳鯖江市長が教える  
かんたん♪たのしいスマホ講座」  
●午後2時15分~3時半  
「サルでも分かる  
「ITかんたん講座」  
●午後3時半~4時15分  
トークセッション「実はわたし、  
ITでハッピーになりました」

### プース

●君もユーチューバーになれる  
いま流行ってます★AR体験  
プログラミング体験  
バーチャル世界旅行  
テレビ電話体験  
ドローン操縦&撮影体験会

●問合先/鯖江市情報統計課  
☎5312213

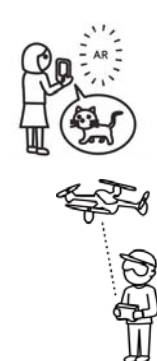

## イベント情報 <ぜひご参加ください>

### 金華山グリーンランド 秋の収穫祭

おにぎりやおろしそばなどの無料ふるまいや歌謡ショー、おたのしみ抽選会、秋野菜販売などを行います。

- とき/11月12日(日)  
午前10時~午後3時
- ところ/金華山グリーンランド
- 問合先/金華山グリーンランド  
☎28-1149

### フライングディスク大会 &障がい者運動会

障がいのある人はどなたでも参加できます。障がいのない人もスタッフとして参加し、みんなで楽しみましょう。

- とき/11月12日(日)  
午前9時 フライングディスク大会  
午後1時 障がい者運動会
- ところ/丹南総合公園体育館
- 参加料/500円
- 申込締切/10月31日(火)
- 申込・問合先/  
市障がいスポーツクラブ  
☎090-1314-6871(棚田)

### 武工 親子たいけん教室

武生工業高校の生徒が企画した、親子で楽しめるイベントです。

- とき/11月23日(木・祝)  
午前8時半~12時半
- ところ/武生工業高校
- 内容/  
①バッテリーカーの運転体験  
②パソコンによるロボット制御体験  
③プラタケブ(史跡巡り)  
④ハイブリッドカー製作体験  
※②~④は事前に申し込んでください。詳しくは、武生工業高校のホームページをご覧ください。
- 問合先/武生工業高校  
☎22-2730(今村)

### 味真野茶もみ唄 全国コンクール

味真野茶もみ唄は、歴史風土の中で育まれた貴重な民謡です。この唄が広く普及することを願い、コンクールを開催します。

- とき/11月5日(日) 午前10時半
- ところ/いまだて芸術館
- 問合先/味真野公民館  
☎27-1926

### はながたみもみじまつり

期間中は紅葉がライトアップされ、土曜・日曜は模擬店が出店します。また、10日(金)から花筐公民館と嶋会館で花筐絵画展を行います。

- とき/11月5日(日)~19日(日)
- ところ/花筐公園
- 問合先/花筐自治振興会  
☎42-3710

### みどりと自然の村 太陽広場の感謝祭

- とき/11月11日(土)  
午前10時~午後2時
- ところ/太陽広場(安養寺町5-3)
- 内容/パン焼き・ピザ焼き・クラフト工作(有料)、オカリナ演奏会・豚汁コーナー(無料)
- 問合先/みどりと自然の村  
太陽広場 ☎28-1119

### 菊・地球博2017

今年も「巨大!子ども広場」を開催します。遊びながら味真野地区をご紹介します。

- とき/11月12日(日)  
午前10時~午後5時
- ところ/万葉菊花園、味真野苑
- 問合先/菊・地球博実行委員会  
☎090-3885-5146(山口)

### 第22回瑞貴まつり

地元特産の「里芋」の収穫感謝祭です。おいしい里芋料理やステージイベントをお楽しみください。

- とき/10月29日(日)  
午前10時~ 神事・神輿巡業  
午前11時~ 地元グルメ販売  
「もやし鍋」ふるまい  
正午~ セリかなライブ、漫才、  
ギター弾き語り他
- ※10月28日(土) 午後6時~8時  
瑞貴神輿制作(参加・見学可)
- ところ/もやいの郷・農楽園
- 問合先/もやいの郷・農楽園  
☎42-3838

### 動物愛護フェスティバル

- とき/10月29日(日)  
午前9時半~午後3時  
入場無料、雨天決行
- ところ/丹南総合公園
- 内容/災害救助犬実演、小動物とのふれあいなど
- ※ペットの同伴も可能です。リードをつけて、マナーをお守りください。
- 問合先/県医薬食品・衛生課  
☎0776-20-0354

### たけふ冬のイルミネーション

JR武生駅前から市役所前道路、まちなかの商店街、蔵の辻にかけて、約2万球のイルミネーションが華やかに彩ります。また、点灯初日から2日間、蔵の辻で「プチカフェミリュー」を開きます。

- 期間/11月1日(水)~2月28日(水)  
午後5時~10時

プチカフェ ミリュー  
・11月1日(水)、2日(木)  
午後5時~9時 蔵の辻  
※雨天時はサユリビル  
(蓬萊町5-18)で行います。

- 問合先/まちづくり武生株式会社  
☎25-6802

URALA communications

YAHOO! JAPAN 正規代理店  
マーケティングソリューション

あのYahoo!に、  
広告載せるのって、  
高いんでしょ!?

実は、こんな方法があるんです!

YAHOO!  
ディスプレイアドネットワーク (YDN)

低予算でネットに掲載!  
効果絶大です!

Yahoo! ディスプレイアドネットワーク (YDN) とは、ニュースやヤフオク! など Yahoo! JAPAN のコンテンツページの他、さまざまな提携サイトに広告を低価格に載せることができます!



テキスト広告も!



"POINT" 画像広告もテキスト広告も表示できます!

スマホもバナー広告!



"POINT" スマホにも様々な広告ができます

例えば50,000円で約200万回表示されて1,000クリックされます!

広告がクリックされて初めて課金!

1,000クリックで

¥50,000~

Yahoo! 掲載に関するお問い合わせはコチラ

株式会社ウララコミュニケーションズ  
福井市板垣 3-1510

TEL.0776-36-9300

越前市広報紙に  
広告を掲載しませんか?

広告の募集は月刊URALAが行っています。只今、越前市広報紙の広告を募集中です。越前市内に全戸配布される、効果的な広告媒体を活用してみませんか?



お気軽にお問合せ下さい  
ウララコミュニケーションズ  
☎ 0776-36-9175  
✉ echizen@urala.co.jp  
担当: 杉木(とちぎ)まで



produce by URALA

リピーターを増やすならオリジナルアプリという集客方法

お店のアイコンがいつでもスマホ画面に!

細かくカスタマイズ!豊富なデザイン!

低価格でスマホアプリを作成

アプリの特性を活かした顧客囲い込みのコンテンツ!

ココにお店のアイコンが!いつもお客様のすぐ側で存在感をアピール



集客・販売促進のために  
自分のお店だけの  
オリジナルアプリ  
持ちませんか!

本来なら数百万かかるアプリ開発費用がこれだけ!

初期費用 **今だけ無料** 月額 **15,000円**~ (税別)

プッシュ通知でおススメ情報を発信しよう

アプリならではの販促に役立つ多彩な機能搭載  
お店オリジナルアプリ導入で  
集客、売り上げ、知名度アップ

わぁ~凄い! あのお店にアプリがあるんだ!

ダウンロードして私のお気に入りのお店にしちゃおう

この時期の集客が弱いから、期間限定のクーポンを掲載しよう

リピート客が増えた!

ポイントも貯めることができるんだ~ どんどん増やそう!

お得な情報がすぐ分かるので使わなきゃ損だよな~



お店の方



お客様

アプリに関するお問い合わせはコチラ

株式会社ウララコミュニケーションズ  
福井市板垣 3-1510

TEL.0776-36-9300

今月号の読者プレゼント!!

ankで使える3000円分のお買物券を10名様にプレゼント

メンズ、レディース、キッズのおしゃれなアイテムが揃う、越前市のセレクトショップで使用できるお買物券をゲットしよう

官製はがきかメールに必要事項をお書き添えの上応募ください。当選者の発表は発送をもって代えさせていただきます。

〒918-8104 福井市板垣3-1510  
ウララコミュニケーションズ

「越前市広報紙10月号 読者プレゼント係」  
[メールアドレス] echizen@urala.co.jp  
[応募締め切り] 11/15(水)



[ank] 越前市千福町1-1-29  
☎0778-42-8970 @AM11:00~PM8:00  
@毎週水曜日 @13台

必要事項  
住所、氏名、年齢、職業、電話番号、広報紙を読んだ感想