



盛り上げよう

ドキ
ドキ

ワクワク

福井しあわせ元気国体 福井しあわせ元気大会。

越前市広報
2017年7月号 通巻142号

越前市広報 2017年7月号 通巻142号
編集発行 越前市秘書広報課
〒915-1853 越前市府中一丁目1317
☎0778(22)3000(代表)

Topics 「越前市民号」参加者募集 ～JR特急列車で行く京都の旅～

宇治平等院、三十三間堂と京都鉄道博物館を巡る越前市民号ならではのお得なプランです。

定員
80人



※市特急・新幹線対策促進期成同盟会より費用の一部が助成されています。

- とき／8月26日(土)
- 集合場所等／JR武生駅集合・解散
午前7時40分(8時16分発)～午後7時53分
- 参加費／大人 13,800円、小学生 9,800円
(ホテルバイキング昼食付)
※幼児連れの場合は、申し込みの際にはお伝えください。別途料金がかかる場合があります。
- 申込期間／7月15日(土)～8月8日(火)
参加者には京都鉄道博物館オリジナルグッズをプレゼントします。
- 申込・問合先／福井旅行(株)
えちぜんトラベルサロン ☎21-0234
営業時間／午前10時～午後7時(水曜定休日)

Topics かるたの世界 ～歌留多誕生から競技かるたまで～



かるたの歴史・伝来の紹介と、現代までの間にさまざまに変化した多彩なかるたの数々を紹介するとともに、近代に始まった競技かるたの歴史、現在かるた界を牽引している市内および県内の実力者、地元でかるたに取り組んでいるグループなども紹介します。
また、現在のかるた人気のきっかけともなった漫画「ちはやふる」の世界を複製原画等を通して紹介します。

- とき／7月21日(金)～9月3日(日) 毎週月曜休館
午前10時～午後6時(入館は30分前まで)
- 観覧料／無料
- 問合先／武生公会堂記念館 ☎21-3900

図書館連携イベント きっず・らんど

オリジナルかるた作りや、だるまちゃんかるた遊び
・とき／8月19日(土) 午前10時半～11時半
・ところ／市中央図書館 ・定員／50人
・対象／3歳以上小学生まで ※親子参加可

講演会 矢船町に伝わるカルタ「小松」とその遊び方である技法「カックリ」のお話です。

・とき／8月27日(日) 午後1時半～3時
・ところ／市中央図書館 ・定員／70人
※要事前申し込み ☎21-3900

- 関連イベント(無料)／
紫式部杯 第70回全国競技かるた福井大会
本物の試合を間近で観戦し、迫力あるかるたをご覧いただけます。
・とき／8月19日(土)・20日(日)
・ところ／武生中央公園総合体育館ほか

越前市
広報紙は
毎月15日
発行!



国体・大会を、一生懸命応援します。

2018年に迫った「福井しあわせ元気国体・福井しあわせ元気大会」を盛り上げるため、上太田保育園の子どもたちが会場デコレーションづくりに励んでいます。大会成功のため、みんなで盛り上げましょう。



プレ大会を10倍面白く見る方法

各競技の第一人者に聞いた プレ大会の見どころ

越前市で行われる3つの競技の「プレ大会」。その見どころを競技関係者に聞きました。初めて観戦する人も楽しめるポイントをチェックしよう。

福井しあわせ元気国体まで、あと441日

平成29年7月15日時点

福井しあわせ元気国体 プレ大会を見に行こう

平成30年に行われる「福井しあわせ元気国体」。本番を来年に控え、リハーサルを兼ねて行われる「プレ大会」が越前市でも開催されます。迫力ある試合をぜひ観戦してみてください。入場無料です。

1 ソフトテニス Soft Tennis

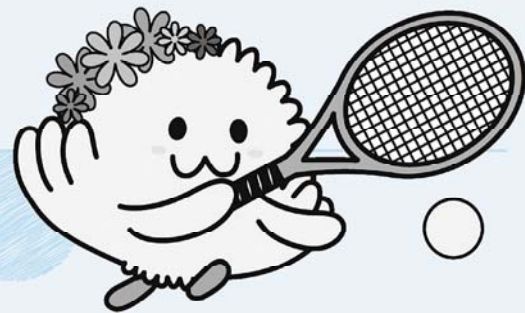

ゲーム性の高さと、多彩な
フォーメーションに
注目してください。

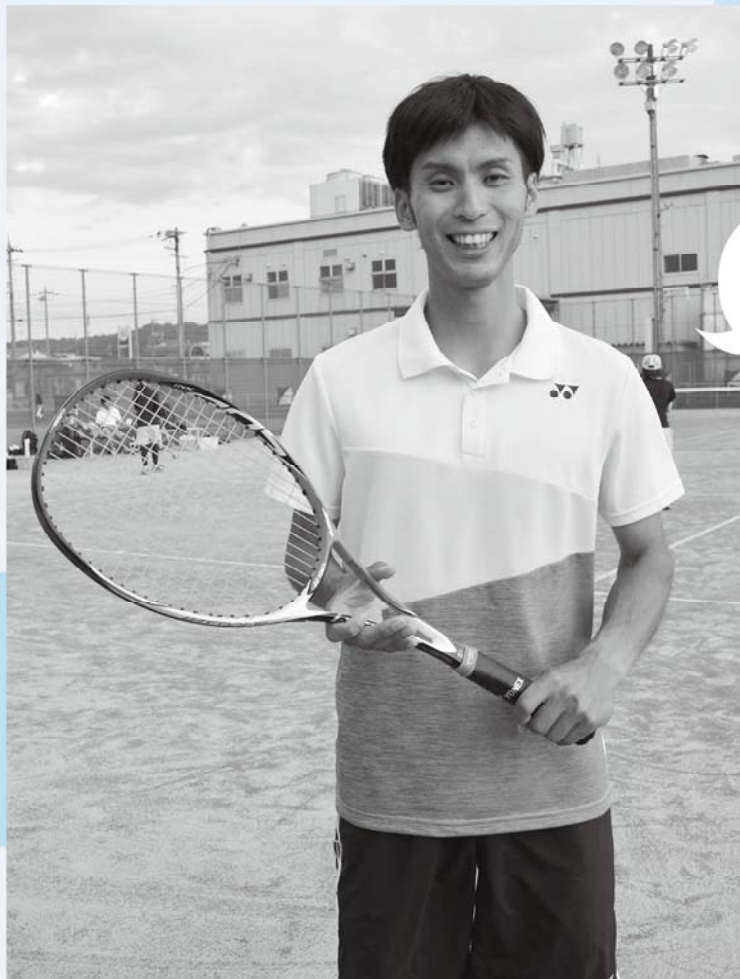

ソフトテニス国体強化指定選手 品川 貴紀さん(越前市出身)

ソフトテニスはダブルスをメインに行われます。その、息の合ったペアワークに注目して見てください。最近では、超攻撃的なフォーメーション「ダブル前衛」を繰り出すチームが登場してきました。これは、ペア二人ともが前に出てボレーやスマッシュを狙うもので、リスクが高いのですが得点が決まった時の興奮は見ている観客の皆さんにも必ず伝わると思います。ぜひ会場に足を運んでみてください。

《ソフトボール》

第69回
全日本総合女子ソフトボール
選手権大会
2017年
9月16日(土)・17日(日)
武生東運動公園ソフトボール場



《ソフトテニス》

男子第62回・女子第61回
全日本実業団
ソフトテニス選手権大会
2017年
7月29日(土)・30日(日)
武生中央公園庭球場

《フェンシング》

第70回
全日本フェンシング
選手権大会(団体戦)
2017年
12月15日(金)~17日(日)
武生中央公園総合体育館

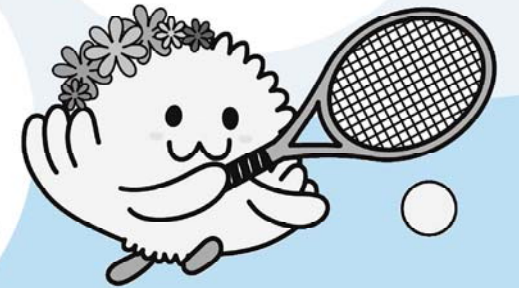

プレ大会を盛り上げよう

園児たちが心を込めた 手作りデコレーションを制作

「福井しあわせ元気国体・福井しあわせ元気大会」を盛り上げようと、市内の上太田保育園、なかよし保育園では、会場デコレーションを手作りして制作しています。これは、今年開催されるプレ大会で披露される予定です。子どもたちが大会を盛り上げるため、心を込めて制作したデコレーションが、花を添えてくれます。



3 ソフトボール

Softball



五輪金メダリストたちの
華麗なるプレイに注目。

福井県ソフトボール協会 副理事長
越前市ソフトボール協会理事長
武田 真一さん

ソフトボールは野球に比べてフィールドが狭く、その分スピード感が抜群です。体感160kmの投球を打ち返す迫力満点の試合は、初めて見る人には衝撃だと思います。ソフトボールはホームランも出やすいので、最後まで気の抜けないハラハラドキドキの試合を楽しめると思います。五輪金メダリストも出場するプレ大会は、世界のトップレベルを感じていただけるチャンスです。ぜひ会場で大きな声援をお願いします。

2 フェンシング

Fencing



剣のぶつかり合う音、
スピード感を感じてみて。

武生商業高校フェンシング部顧問
諸江 昭嗣さん

昨年のリオ五輪では、越前市でフェンシング競技のパブリックビューイングが開かれ、この競技を身近に感じていただけたかと思います。プレ大会では日本のトップ選手による迫力ある試合を生で観戦できます。そのスピード感はテレビ観戦とは比べ物になりません。剣がぶつかり合う時の「カンッ!カンッ!」という音を聞くだけでも迫力を感じていただけるはず。見延選手の試合も見られると思います。プレ大会にぜひ足を運んでみてください。

凄い選手の技を
間近に観られる。

武生商業高校フェンシング部
中村 翼さん

なかなか生では見られない、日本のトップ選手の華麗な技、フェイントなど高い技術、相手選手との駆け引きを見たいと思います。



普段はあり得ない、
高校生VSトップ選手
の試合。

武生商業高校フェンシング部
キャプテン
徳島 沙恵さん

プレ大会では高校生と社会人が対戦することもあります。私も出場を目指して、精いっぱい頑張りたいと思います。応援よろしくお願います。

五輪の感動を
もう一度味わってください。



越前市での
開催競技は
これだ!

福井しあわせ元気国体
第73回 国民体育大会
平成30年9月29日(土)～10月9日(火)

《フェンシング(正式競技・全種別)》
平成30年
9月30日(日)～10月3日(水)
武生中央公園総合体育館

《ソフトボール(正式競技・成年男子)》
平成30年
9月30日(日)～10月2日(火)
武生東運動公園ソフトボール場

《ソフトテニス(正式競技・全種別)》
平成30年
10月5日(金)～8日(月・祝)
武生中央公園庭球場

《軟式野球(正式競技・成年男子)》
平成30年10月5日(金)・6日(土)
丹南総合公園野球場

《シルバーソフトバレーボール
(デモンストレーションスポーツ)》
平成30年9月9日(日)
武生中央公園総合体育館

《武術太極拳
(デモンストレーションスポーツ)》
平成30年9月2日(日)
南越中学校体育館

福井しあわせ元気大会
第18回 全国障害者スポーツ大会
平成30年10月13日(土)～10月15日(月)

《ソフトボール(大会 正式競技)》
平成30年10月13日(土)～15日(月)
武生東運動公園ソフトボール場

来年が
待ちきれないりん!



**ボランティア
募集してます**

お手伝い
待ってるりん!



問合せ/
福井しあわせ元気国体・福井しあわせ元気大会
越前市実行委員会事務局(国体推進課内)
TEL22-3951 FAX22-7497

Information

越前市役所からのお知らせ

知ってほしい、市の制度やイベント行事

適用区分	外来(個人ごと)月額	外来+入院(世帯ごと)月額
現役並み所得者	課税所得 145万円以上 【変更前】 44,400円 【変更後】 57,600円	変更なし
一般	課税所得 145万円未満 【変更前】 12,000円 【変更後】 14,000円 (年間上限額 14万4,000円)	【変更前】 44,400円 【変更後】 57,600円 ※多数回 44,400円

※多数回/過去12カ月以内に、3回以上、上限額に達した場合は、4回目から上限額が下がります。

8月から高額療養費の上限額が変更になります
70歳以上の人の高額療養費の上限額が、平成29年8月から、左記表の通り一部変更になります。住民税非課税の適用区分は変更がありません。

問合せ先/保険年金課
☎2213002

保険年金課からのお知らせ

役立つ情報がここに！



などの情報を紹介します。

区分	総数	開示	部分開示	不開示	不存在	取下げ
請求件数	42	16	22	0	1	3
実施機関内訳						
市長	41	18	15	1	3	4
教育委員会	7	3	4	0	0	0
固定資産評価審査委員会	1	0	1	0	0	0
議会	7	2	4	0	0	1
合計	56	23	24	1	3	5

平成28年度 情報公開請求等の実施機関別処理状況
問合せ先/秘書広報課 市民情報サービス室
☎2213428

情報公開制度等の運用状況

※一つの請求で複数の部署にまたがる請求があるため、内訳の件数は多くなります。
※不存在とは、請求の対象となる公文書がないものをいいます。
※開示内容に対する審査請求はありません。

後期高齢者医療保険のお知らせ
75歳以上の(65歳以上で一定の障害認定を受けた人)
保険証(被保険者証)が替わります
7月中旬から新しい保険証をお送りしています。8月1日からは、新しい保険証(緑色)をお使いください。
限度額適用・標準負担額減額認定証が替わります
すでに限度額適用・標準負担額減額認定証をお持ちで、引き続

国民健康保険に加入している人へ医療費の窓口負担が軽減されます
「限度額適用認定証」を医療機関に提示することで、同一の医療機関での窓口支払額が自己負担限度額以内になります。申請した月から有効になりますので、早めに申請してください。
■対象/国民健康保険に滞納がない世帯
※70歳以上は住民税が非課税世帯の人
■申請場所/保険年金課、市民福祉課、味真野・白山出張所
■必要なもの/国民健康保険証
※代理の場合は、代理の人の身分証明書が必要です。
※現在お使いの認定証の有効期限は、7月31日です。すでに認定証をお持ちの人も、新たに申請してください。

国民年金保険料の免除制度
失業などの理由で保険料の納付が困難なときは、免除制度をご利用ください。
■対象/世帯全員が住民税非課税の人
■申請場所/保険年金課、市民福祉課、味真野・白山出張所
■必要なもの/保険証、印鑑
平成29年度後期高齢者医療保険料決定通知書をお送りしています
保険料は平成28年中の収入を元に計算されています。
※封筒に「納付書在中」と記載のある人は、保険料決定通知書に添付されている納付書を持って、お近くの金融機関等で納付してください。

き平成29年度も住民税非課税世帯に該当する人に、7月末ごろに新しい認定証をお送りします。8月1日からは、新しい認定証(緑色)をお使いください。
※限度額適用・標準負担額減額認定証により、入院や高額な外来診療等を受ける場合、医療機関の窓口へ認定証を提示すると医療機関での窓口支払額は自己負担限度額以内になります。申請した月から有効になりますので、早めに申請してください。
■対象/世帯全員が住民税非課税の人
■申請場所/保険年金課、市民福祉課、味真野・白山出張所
■必要なもの/保険証、印鑑
平成29年度後期高齢者医療保険料決定通知書をお送りしています

高額介護サービス費の見直しについて
問合せ先/長寿福祉課
☎2213715
高額介護(予防)サービス費は、月々の介護サービス費の自己負担額が世帯合計または個人で負担の上限額を超えた場合に、その超えた分が保険者から還付される制度です。
平成29年8月から「一般区分」(住民税課税世帯)の月額上限額が3万7200円から4万4400円に引き上げられます。
※サービス費の新規対象者には毎月3日ごろお知らせをします。

在宅の障害者児を支援する手当について
問合せ先/社会福祉課
☎2213004
特別児童扶養手当
■対象/中程度以上の障がいがあるとして認定された20歳未満の子を監護している保護者
■支給月額/手当1級/5万1450円
手当2級/3万4270円
障害児福祉手当
■対象/20歳未満で、重度の障がいがあるため、在宅での日常生活において常時介護を必要とするとして認定された人
■支給月額/1万4580円
特別障害者手当
■対象/20歳以上で、重複する障がいや単一の重度障害のため、日常生活において常時介護を必要とするとして認定された人
■支給月額/2万6810円
■支給給付額は7月現在の額です。
※詳しくは市ホームページをご覧ください。
※詳しくは問い合わせください。

越前市役所からのお知らせ



知ってほしい、市の制度や
イベント行事などの情報を紹介します。

クレジットカード 端末機の導入支援

申込・問合せ先／商業・観光振興課
分室(まちづくり武生(株内))
☎2516802

クレジットカード・電子マネー決済
端末機導入に対し、補助します。
■対象／常時雇用従業員5人
以下(宿泊業は20人以下)の飲
食料品小売業、飲食業、宿泊業
等の個店
■対象経費の例／ICクレジット
カード決済端末機本体、暗証
番号入力用キーパッド、電子マ
ネー決済用リーダライタ
※通信回線の整備、基本料、保
守経費、支払に係る振込手数
料等は対象外です。
■補助額等／1事業者につき最大
8万円(補助率3分の2)
■対象端末機／次の3点の機能を
備えたもの
・クレジットカード決済ができる
こと(最低1社以上)。
・交通系の電子マネー決済ができ
ること(最低1社以上)。
・県の認定を受けた「ふるさと県民
カード」の決済ができること。
■申込締切／
平成29年8月31日(木)
※詳しくは問い合わせください。

元気な事業者グループとまちなか賑わい 創出の取り組みを支援します

申込・問合せ先／商業・観光振興課
分室(まちづくり武生(株内))
☎2516802

元気な事業者グループ支援事業
市内小売商業活性化をけん引
する先進的・意欲的な取り組みを
応援します。
■対象／
市内の中小小売事業者5人以上
で構成される団体
■対象事業(補助率)／
①基本型／地域資源を活用して
消費拡大、商業活性化を図る
事業(3分の1)
②連携型／①に地域団体、農業
生産者、製造業者など事業者
以外と連携することにより効果
を上げる事業(2分の1)
③社会課題対応型／①②に少
子高齢化、安全安心、環境など
の社会課題に対する取り組みを
付加する事業(3分の2)
■補助金額／20万円〜200万円
■対象経費／
・講師、専門家などの謝金、旅費
・商品開発費
・事業経費(会場借料、広告宣伝
費、消耗品費、雇用経費など)
・委託料(事業そのものの委託は
除く)

環境政策課からの お知らせ

問合せ先／環境政策課
☎2215342

電気自動車購入費用の一部を
補助します
電気自動車は、騒音振動が少
なく、CO₂や有害ガスなどを
含んだ排気ガスが出ません。
購入の際には補助を「活用」
ください。購入前に申請が必要で
す。
■補助額／国補助金額の8分の
1(百円未満切捨て)
※PHV(プラグインハイブリッド
自動車)は補助対象外です。
※詳しくは問い合わせください。
不法投棄は犯罪です
不法投棄は景観を悪くするだ
けでなく、重大な犯罪です。ま
た、私有地に不法投棄されたこ
みは、投棄者が不明の場合、土
地所有者・管理者が処分を行う
必要があります。不法投棄され
ないように、土地の管理をしつ
かり行いましょう。
また、南越清掃組合第2清掃
センター(☎2811370)に
は、平日のほか毎月第2日曜日
に、ごみを直接持ち込むことが
できます(有料)。

健康に 関する話

このページに関する
お問い合わせ・申し込みは
健康増進課
☎24-2221まで
FAX 24-5885

～生活習慣病予防講座～



ちょっと 気になる 糖尿病 予防講座

《男性》5人に1人
《女性》10人に1人
糖尿病が強く疑われる人が増えています

糖尿病のことをもっと知りたい、自分に合った食事を知り
たい、家庭でできる運動を知りたいなど考えているあなたへ。
血糖値の改善方法と一緒に見つけませんか?日々、糖尿病の
患者さんと向き合っている専門家を講師として迎えます。ぜひ
ご参加ください。

開催日	時間	講義内容	講師	申込期限
8月6日(日)	午前9時45分～11時半	糖尿病予防の基礎知識	この内科耳鼻咽喉科 医師 河野 光志氏	8月1日(火)まで
9月3日(日)	午前9時半～正午	今からできる糖尿病予防 のための食事とは① 食事編	(公社)県栄養士会 管理栄養士 小川 みちよ氏	8月18日(金)まで
		今からできる糖尿病予防 のための運動とは	(有)パワーリンク 健康運動指導士 旭 智子氏	
9月10日(日)	午前9時半～正午	今からできる糖尿病予防 のための食事とは② 嗜好品編	(公社)県栄養士会 管理栄養士 小川 みちよ氏	
		歯と全身の健康について	みずたに歯科クリニック 歯科医師 水谷 大樹氏	
		歯と健康について	市健康増進課 歯科衛生士	

会場 ハート・フル・たけふ
申込先:健康増進課 ☎0778-24-2221 (後援)一般社団法人 武生医師会 武生地区歯科医師会

ここからからだの健康づくり

- とことろ／ハート・フル・たけふ
- 【要予約】離乳食教室(対象:1歳未満の乳児)
7月26日(水) 午前10時20分～10時40分(受付時間)
- 【要予約】のびのび教室(こどもの発達相談と親子遊び※集団)
8月9日(水) 午前9時半～正午
- 【要予約】ぞうさん教室(具体的な幼児の関わり方の指導と相談※個別)
8月4日(金) 午後2時～4時
- チャレンジ教室(生活習慣病予防の運動)
8月7日(月) 午前9時半～11時
- いきいき運動広場(武生)
問合せ:長寿福祉課(22-3784)(参加費:1回100円)
毎週金曜※祝日は休み 午前9時半～11時半
- いきいき運動広場・とことろ/社会福祉センター(今立)
問合せ:長寿福祉課(22-3784)(参加費:1回100円)
第2・第4火曜日 午前9時半～11時半

平成29年度がん検診のお知らせ

～受診券は申込制になりました～

今年度から国民健康保険加入者とがん検診無料対
象者にのみがん検診受診券をお送りしています。

上記以外の人でがん検診を希望する人は
健康増進課まで申し込んでください。

申込方法
・電話(健康増進課:24-2221)
「受診券申請」はこちらから



生涯学習講座

生涯学習センター ☎ 22-3005・FAX 22-9174

※定員がある講座は、先着順となります。
※☆印は、福井ライフ・アカデミー連携講座です。

講座名	とき・ところ	申込締切など	講師
特別講演☆ かこさとさんと私と紙芝居と絵本 ※第4回市民の広場ボランティア養成講座	8/5(土) 午後2時～3時半 会場：中央図書館	事前に申し込んでください (当日参加も可能です) 参加費：無料 保育あり(7月31日(月)までに申し込んでください)	ながの ひでこ 長野 ヒデ子氏 (絵本・紙芝居作家)
	8/6(日) 午前10時～11時 会場：中央図書館		
家庭菜園☆ ①Let's 菜園ス(初心者向け) 秋野菜の特性と栽培技術	8/1(火) 午後1時半～3時 会場：文化センター	事前に申し込んでください (当日参加も可能です) 参加費：無料	やまぐち つとむ 山口 務氏 (元県園芸試験場長)
	②菜園ス・マスター(中級者向け) 秋野菜の栽培ポイント		

夏休み親子で「わくわく子ども教室」～夏休みの宿題に役立てよう～

※気象の状況により中止または延期になる場合があります。

講座名	とき・ところ	申込締切など	対象・持ち物など
「シャボン玉の不思議を知る！スライムを作る！」	7/26(水) 午前9時半～11時 会場：中央図書館	申込締切：7/24(月) 定員：30人 参加費：無料	対象：小学生 ※低学年は保護者同伴
「ハッ杉で植物観察」～かまど炊きごはん体験とつみ草の味噌汁を作ろう～	7/31(月) 午前8時半～午後2時半 会場：ハッ杉森林学習センター ※雨天時は8/7(月)に延期	申込締切：7/24(月) 定員：20人 参加費：1人500円	対象：小学生 (保護者同伴)
「のまりんの紙芝居劇場」	8/6(日) 午前11時10分～12時10分 会場：中央図書館	事前に申し込んでください (当日参加も可能です) 参加費：無料	対象：幼児からどなたでも
	8/6(日) 午後2時～3時半 会場：かこさとしふるさと絵本館「碓(ら)く」		
「米粉のパンを焼こう」～越前市産のお米の粉を使います～	8/18(金) 午後1時～4時 8/19(土) 午前9時半～12時半 8/21(月) 午後1時～4時 会場：社会福祉センター(杉尾町)	申込締切：8/7(月) 定員：各15組 参加費：1組各500円	対象：小学生 (保護者同伴) 持ち物：エプロン、三角巾、タオル、飲み物
「出汁(だし)の不思議を知ろう」～だし巻き卵を作ってみよう～	8/22(火) 午前9時半～正午 会場：社会福祉センター(杉尾町)		
「まつがはな de 遊ぶ、見つける、はたらく」 ・カヤックやアクアボールで日野川を楽しむ ・松ヶ鼻園地をきれいにする	8/23(水) 午前9時半～正午 会場：松ヶ鼻園地(下平吹町 日野川河川敷) ※雨天時は王子保公民館	申込締切：8/7(月) 定員：20組 参加費：1組300円	対象：小学生 (保護者同伴) 服装：濡れてもいい服、シューズ(サンダル不可) 持ち物：着替え、タオル、飲み物
「シャボン玉の不思議を知る！スライムを作る！」	8/30(水) 午後2時～3時半 会場：市民の広場 ※雨天時は中央図書館	申込締切：8/7(月) 定員：30人 参加費：無料	対象：小学生 ※低学年は保護者同伴

中央図書館 ☎22-0354
今立図書館 ☎43-0229

夏休みは図書館へ行こう

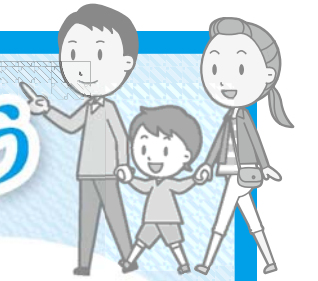

夏休み宿題おまかせコーナー

図書館では、読書感想文の書き方や、自由研究のやり方といった、夏休みの宿題に役立つ本を集めたコーナーを設置しています。ぜひ、宿題に役立ててください。

課題図書
1枚のカードで1冊まで、貸出期間は1週間

夏休み宿題本
1枚のカードで2冊まで、貸出期間は1週間

※どちらも貸出期間の延長はできません。
※宿題をする本人のカードで借りてください。

図書館友の会主催

三田村善衛氏の夏季骨董講座
「どうなる、今後の古美術・古書業界？」

骨董屋さんや古本屋さんが街から姿を消しつつあります。一体どうしたらよいのでしょうか？
会場/中央図書館 学習支援室
講師/三田村 善衛氏
定員/先着80人(申込不要)
聴講/無料

8月12日(土)
午後2時～3時半

8月11日(金・祝)
午前10時半～11時

武生中央公園
リニューアルオープン記念
たのしいかみしばい

8月11日(金)にリニューアルオープンする武生中央公園で紙芝居を口演します。

会場/武生中央公園
だるまちゃん広場南側
はなびらのデッキ
(雨天時:中央図書館 おはなしのへや)

※参加ご希望の方は、当日午前10時半までに中央図書館おはなしのへやにお集まりください。

夏休み特別イベント
図書館であそぼう

絵本の読み聞かせや、工作、人形劇などを行います。

会場/今立図書館
視聴覚室
定員/なし(申込不要)
参加費/無料

7月29日(土)
午後2時～3時半

地域資料展示
「旧武生の戦争秘話」

9月6日(水)まで

終戦から70年以上がたちました。展示では旧武生市内の幻の飛行場や一度だけ落とされた焼夷弾の話、武生で製造されたゲートルの話など、戦争にまつわる秘話を紹介します。また、当時のゲートルや軍靴も展示し、関連本の貸し出しも行っています。

※ゲートル…すねの部分に巻く細い布

かこさとしふるさと絵本館「碓」



8月21日(月) 午後2時～3時

「大人の絵本の日」

毎月第3月曜日は大人を対象に絵本の紹介や読み聞かせをしています。

講師:後藤丈子氏
「いつまでも、子ども心を持っている私、絵本が大好きです」

トンボにまつわる
工作をします

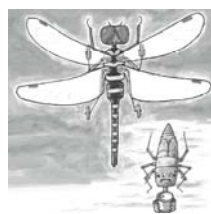

「かいぶつトンボのおどろきばなし」(かこさとし/作 小峰書店刊 2002年)

7月22日(土)～8月27日(日)

「夏休み工作教室」

夏休み期間中の、土曜、日曜、祝日は「夏休み工作教室」を開催します。参加費は無料です。

未就学のお子さまは、保護者同伴でご参加ください。

【お問い合わせ】 越前市 かこさとしふるさと絵本館「碓」 電話・FAX:0778-21-2019 e-mail:raku@city.echizen.lg.jp

詳しいイベント情報は

越前市立図書館



かこさとしふるさと絵本館



をご覧ください。

お知らせ 子ども医療費・ひとり親家庭等医療費 県外診療分も助成の対象になります

県外の旅行先や帰省先で医療機関にかかったら、申請してください。
●持ち物/県外診療分の領収書(原本)、受給者証、印鑑

コルセットや弱視用眼鏡などの治療用補装具も助成対象です。
●持ち物/医療機関からの作成指示書、領収書(コピー)、保険の給付決定書(原本)、印鑑
●問合せ/子ども福祉課 ☎22-3006

お知らせ 日本語サポーター養成講座

外国人住民に日本語を教えるための基礎知識を学びます。

- とき/8月3日(木)～8月31日(木) 期間中の火曜、木曜(全8回) 午前9時半～11時半
- ところ/市民活動交流室(センチュリープラザ1階)
- 講師/市村葉子氏(福井大学国際センター)
- 受講料/3,000円 ※別途テキスト代 2,500円
- 定員/10人程度
- 申込・問合せ先/国際交流協会 ☎24-3389

お知らせ 7月は「社会を明るくする運動」月間です

犯罪や非行の防止、罪を犯した人たちの更生について理解を深め、それぞれの立場で、犯罪のない地域社会を築こうとする全国的な運動です。犯罪や非行のない地域をつくるため、一人ひとりが考え、参加するきっかけを目指します。

- 問合せ先/市民自治推進課 ☎22-3293

お知らせ 児童扶養手当の現況届は8月中旬

児童扶養手当の受給資格の認定を受けている人は、8月中旬に現況届と必要書類を提出してください。届出がない場合は、8月分からの手当が受けられなくなります。詳しくは、7月下旬に送付する通知書をご覧ください。

※8月1日(火)～4日(金)および7日(月)は、市本庁舎での受付時間を午後7時15分まで延長します。

- 問合せ先/子ども福祉課 ☎22-3006

募集 すくすくすまいる事業所を募集します

市では、子育てを応援している事業所を、「すくすくすまいる事業所」として認証しています。ぜひ、ご登録ください。

- 5月以降の登録事業所/ (株)保険蔵
- 問合せ先/子ども福祉課 ☎22-3006

募集 成人式実行委員を募集します

平成30年1月7日(日)に行われる成人式の企画・運営に参加してくれる新成人を募集します。

- 対象/市内に住む新成人(平成9年4月2日～平成10年4月1日生まれの人)
- 応募方法/氏名、性別、住所、電話番号、小学校区を明記の上、電子メールまたは電話、ファクスで応募してください。
- ※詳しくは、問い合わせください。
- 申込・問合せ先/生涯学習課 ☎22-3977 FAX22-9174 gakusyu@city.echizen.lg.jp

右のQRコードからも申し込みができます。



information

知っておきたい 街ネタ

大事な情報が詰まっています ぜひ、チェック

お知らせ 臨時福祉給付金の申請はお早めに

支給対象の可能性のある人に申請書を郵送しています。早めに申請をしてください。

給付金を装った不審な電話にご注意ください。給付金支給のために手数料などの振込を求めことはありません。不審な電話を受けたら、警察署に連絡してください。

- 申請締切/8月31日(木)
- 問合せ先/給付金特設窓口(ハート・フル・たけふ) 平日 午前9時～午後4時 ☎22-3560

お知らせ 認知症サポーター養成講座を実施します

認知症サポーターとは、認知症について正しく理解し、認知症の人や家族を温かく見守り支援する人です。地区・団体・企業などの依頼により、出向いて講座を開催します。認知症になっても安心して過ごせる地域をつくりましょう。詳しくは、問い合わせください。

- 問合せ先/長寿福祉課 ☎22-3784

お知らせ 今寿苑休館のお知らせ

老人福祉センター今寿苑は、8月14日(月)、15日(火)休館します。

- 問合せ先/今寿苑 ☎43-0936

今立総合支所 展示コーナー 粟田部町11-35 ☎43-7811 (出展者募集中) 平日の午前8時半～午後5時15分

- 越前市フォトクラブ写真展**
●とき/7月18日(火)～8月4日(金)
- 越前和紙を使った「七夕吹き流し」作品展示**
●とき/7月24日(月)～8月25日(金)

いまだて芸術館 粟田部町11-1-1 ☎42-2700

- 和紙アート・くすだま教室(飾り扇)**
●とき/8月5日(土) 午前10時～正午
●受講料/1,200円(材料費込)
●定員/先着20人(要事前申込)

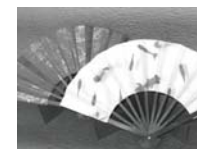

- 喜劇「嫁も姑も皆幽霊」**
家族の永遠のテーマを、笑いと涙でお送りします。
●とき/9月3日(日) 午後2時開演
●出演/風間トオル、とよた真帆、音無美紀子ほか
●前売券(全席指定)/一般:4,000円(当日4,500円) 友の会:3,500円
※未就学児の入場はご遠慮ください。

ふるさとギャラリー叔羅 東千福町17-17 ☎23-5811 月曜除く午前10時～午後6時(入館は午後5時半まで、最終日は午後4時まで) 入館無料

- 池坊 町村静光社中展**
●とき/7月22日(土)～23日(日)
- 越前和紙を使った ペーパークラフト展 with「和紙乃華」**
●とき/7月26日(水)～8月6日(日)
- 第64回 福井県小中学生写生画コンクール**
●とき/8月1日(火)午後1時～17日(木)

エコビレッジ交流センター 湯谷町25-25-2 ☎28-1123

- 写真の撮り方のあれこれ** はやし まさなお
坂口地区の生きものや風景の写真を撮られている林 昌尚氏をお招きして、「里やまカフェ」開催します。
●とき/8月19日(土) 午後1時半～3時
●参加費/無料 ●定員/なし

ハツ杉森林学習センター 別印町19-1-1 ☎42-3800

- 天体教室「土星・夏の星座を見つけよう！」**
●とき/7月22日(土) 午後8時～10時
●参加費/無料 ●定員/先着20人、途中参加も可
- ヤムおじさんと森の冒険②「夏の草花を見つけよう！」**
●とき/7月30日(日) 午前10時～11時半
●講師/矢村 健一氏(自然観察指導員)
●対象/小学生 ●参加費/無料 ●定員/先着20人
- 天体教室「土星・夏の星座を見つけよう！」**
●とき/8月5日(土) 午後8時～11時
※頂上手前の天体観測所で開催します。
●参加費/無料 ●定員/先着20人、途中参加も可
- 林業シンポジウム**
●とき/8月11日(金・祝) 午前10時～午後3時
●内容/講演:「緑のうつりかわりと未来」
講師: 藪内 昭夫氏(樹木医・森林インストラクター)
・フィールドワーク
①「樹木医と歩く樹木ウォッチング」
②「植物や昆虫の名前と特徴を調べるコツ」
③「森林を楽しむ! ネイチャーゲーム」
④「葉草を見つける森あるき」
⑤「林業実践! 木の切り方、倒し方」
その他 薪割り体験・販売、チップパー・薪割り機の実演
●参加費/500円(お茶付き) ●定員/先着100人

文化センター 高瀬二丁目3-3 ☎23-5057

- 大伴家持生誕1300年記念事業 北陸三都市連携演劇 大伴家持「剣に歌に、夢が翔ぶ！」**
●とき/11月28日(火) 午後7時開演
●ところ/文化センター大ホール
- ①**地元出演者、エキストラ募集**
・家持の子2人(オーディションで選考) ※女20歳、男18歳の役を演じます。
・大伴家持兵士達 5人(芝居あり、オーディションで選考)
・エキストラ(男25人程度、女10人程度)
- ②**ワークショップ参加者募集**
演劇を通して演技の魅力に触れ、創作活動への関心を深めるワークショップです。
●とき/8月27日(日) 午前10時～正午
●対象/小学3年生から6年生 ●定員/20人
●申込締切/①、②ともに8月10日(木)

※ハート・フル・たけふ…福祉健康センター(アル・プラザ武生4階)

お知らせ 複合施設(今立総合支所)の愛称を募集します

多くの人に親しまれ、誰でも気軽に立ち寄れるまちのシンボルとなるように愛称を募集します。どなたでも応募できます。応募用紙は、市本庁舎、今立総合支所、各地区公民館などにあります。また、市ホームページからもダウンロードできます。

- 募集期間／7月3日(月)～9月29日(金)
●問合せ先／地域振興課 43-7811



今立総合支所展示コーナーをご利用ください

- 展示時間／午前8時半～午後5時15分 ※市の休日以外
●使用料／無料
●広さ／間口8.4m×奥行2.7m
●備品／展示パネル12枚、長机6脚
●申込先／地域振興課 43-7811

募集 自衛官を募集します

- 区分・受験資格／航空学生(男・女) 高卒(見込含む) (航空) 21歳未満の者 (海上) 23歳未満の者
●一般曹候補生(男・女)および自衛官候補生(男・女) 18歳以上27歳未満の者
●申込締切／9月8日(金)
●問合せ先／自衛隊福井地方協力本部 越前地域事務所 22-6139

注意 熱中症に注意しましょう

熱中症は屋外だけでなく室内でも発症します。体調の変化に気づけ、周囲にも気を配りましょう。

- 注意点／暑さを避け、こまめに水分や塩分、経口補水液などを補給する。
●熱中症が疑われる人は、涼しい場所へ移動させ、からだを冷やす。また、自力で水が飲めない、意識がない場合は、救急車を呼ぶ。
●問合せ先／健康増進課 24-2221

お知らせ 福井県へUIターン就職しませんか

8月に帰省する人を対象にUIターン就職面談会を開催します。社会人・学生問わず参加できます。

- とき／8月12日(土)、15日(火) 午前10時～午後4時
●会場／AOSSA7階
●問合せ先／県若者・定住支援課 0776-20-0387

お知らせ サマージャンボは県内で購入を

市町村振興宝くじの収益金は、市の明るく住みよいまちづくりに使われます。ぜひ、県内の宝くじ売り場でお買い求めください。

- サマージャンボ／1等・前後賞合わせて7億円
●サマージャンボミニ／1等1億円
●サマージャンボプチ／1等100万円
●発売期間(同時発売)／7月18日(火)～8月10日(木)
●問合せ先／(公財)県市町振興協会 0776-57-1633



相談 8月3日「司法書士の日」無料相談を実施します

不動産の相続など登記に関することなど、さまざまな相談をお受けします。

- とき／8月3日(木) 午前9時～午後5時
●ところ／各司法書士事務所 ※県司法書士会のホームページより、「もよりの司法書士」をご覧ください。事前予約は不要です。
●問合せ先／県司法書士会 0776-43-0601

相談 大学生による無料法律相談会を開催

神戸大学の学生が無料で法律相談に応じます。相談には、弁護士も同伴します。

- とき／8月25日(金) 午前10時～午後3時
●ところ／ハート・フル・たけふ 多目的ホール
※税金、刑事事件および訴訟係属中の行政事件に関する相談には応じられません。
●問合せ先／神戸大学法律相談部 090-6379-2456

募集 番茶作り体験参加者募集

- とき／7月29日(土) 午前8時半
●集合場所／味真野公民館
●定員／30人 ●参加費／無料
●持ち物／花切りハサミ、軍手
●問合せ先／味真野公民館 27-1926

お知らせ 青年センター閉館のお知らせ

市青年センターは、8月31日(木)をもって廃止となり、閉館します。ご迷惑をおかけしますが、ご理解いただきますようお願いいたします。

- 問合せ先／生涯学習課 22-3977

お知らせ 農地パトロール実施中です

許可を取らずに農地を農地以外に転用することは違法です。現在、違反転用や荒廃農地の発生防止のため、農業委員による巡回や戸別訪問を行っています。良好な地域環境を将来に引き継ぐため、農地の適切な管理・利用をお願いします。

- 問合せ先／市農業委員会 22-7439

お知らせ 証明書コンビニ交付サービスを拡大します

住民票の写し・印鑑登録証明書に加え、7月28日(金)から次の証明書もコンビニで取得できます。

- 所得証明書、納税証明書、資産証明書、戸籍謄抄本、戸籍の附票の写し

証明書コンビニ交付サービスが利用できません

7月24日(月)から27日(木)まで、メンテナンスのため、コンビニでの証明書交付サービスが利用できません。自動交付機は利用できます。

- 問合せ先／市民課 22-3001

募集 第20回万葉の里・短歌募集「あなたを想う恋のうた」

- 応募形式／短歌
●応募資格／高校生以上
●応募方法／官製はがきに作品、郵便番号、住所、氏名、年齢、性別、職業(学校名・学年)を明記してください。出品は無料です。※未発表・本名での作品に限ります。ホームページからも応募できます。
●申込締切／10月31日(火) 当日消印有効
●応募先／〒915-0832 高瀬2-3-3 恋のうた募集係
●問合せ先／万葉の里・恋のうた募集実行委員会 23-6390

募集 30歳の成人式 in 越前市

- とき／8月12日(土) 午後3時～5時
●ところ／文化センター 小ホール
●対象／平成29年度に29歳または30歳になる人で、越前市出身、在住、在勤など市に縁のある人
●定員／100人
●参加費／1,500円
●申込締切／8月4日(金)
●申込・問合せ先／30歳の成人式 in 越前市実行委員会

問い合わせ、申し込みは右記のQRコードからお願いします。



お知らせ ラジコンヘリコプターによる病害虫防除を行います

水稲、大豆の害虫による被害を防ぐため、7月中旬から8月下旬に防除を行います。

- 問合せ先／武生地区 防除実施本部 (JA越前たけふ) 21-2608
●今立地区 鯖江・今立地区防除協議会(JAたんなん) 51-8004

募集 ホールトマト作り講習会の参加者を募集します

ホールトマト(ベースソース)作りをします。昼食にはそのソースを使ったトマトパスタをいただきます。

- とき／8月19日(土) 午前9時半～午後1時半
●ところ／もやいの郷・農楽園
●参加費／1組2,500円 (2人1組、昼食代込)
※完成したホールトマト約700gを持ち帰れます。
●定員／先着10組
●持ち物／エプロン・三角巾
●申込締切／8月13日(日)
●申込・問合せ先／もやいの郷・農楽園 42-3838

募集 再生品を提供します

- とき／8月3日(木)～18日(金) ※土曜、日曜、祝日は休み
●ところ／利再来館展示場 (第2清掃センター内)
※展示品は、南越清掃組合のホームページに掲載します。
●当選発表／8月22日(火)
※当選者には、電話で連絡します。
●引取期間(配達はできません)／8月23日(水)～26日(土)
●問合せ先／利再来館 28-1390

お知らせ 金属類・電気製品の無料拠点回収を行います

- とき／8月6日(日) 午前9時～午後3時
●ところ／第1清掃センター
※テレビ、冷蔵庫、エアコン、洗濯機、衣類乾燥機は、回収できません。
※電池、バッテリー、灯油、蛍光灯などは、取り除いて出してください。
●問合せ先／環境政策課 22-5342

お知らせ 新体育館の使用申請受付開始します

専用使用の予約は調整会議(2カ月ごとに開催)で決定します。専用使用の希望者は7月28日(金)までに申し込みの上、調整会議に出席してください。なお、会議日以降も申請可能です。

- 申込先／市体育協会 高瀬二丁目8-23 23-6222
●調整会議／8月4日(金) 午後7時から 市青年センター3階ホール
※平成30年4月以降の興行等の先行予約については、市スポーツ課まで問い合わせください。
●問合せ先／スポーツ課 22-7463

URALA communications

YAHOO! JAPAN 正規代理店
マーケティングソリューション

あのYahoo!に、
広告載せるのって、
高いんじゃない!?

実は、こんな方法が
あるんです!

YAHOO!
ディスプレイアドネットワーク (YDN)

低予算でネットに掲載!
効果絶大です!

Yahoo! ディスプレイアドネットワーク (YDN) とは、ニュースやヤフオク! など Yahoo! JAPAN のコンテンツページの他、さまざまな提携サイトに広告を低価格に載せることができます!



例えば、Yahoo!のセカンドページに表示!

例えば、スマホのYahoo!に表示!

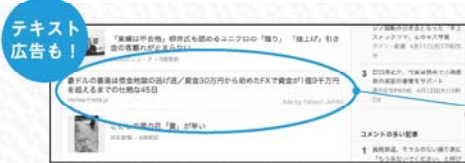

テキスト
広告も!

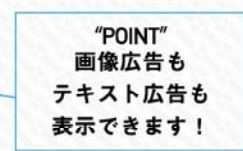

"POINT"
画像広告も
テキスト広告も
表示できます!



スマホも
バナー
広告!

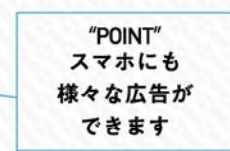

"POINT"
スマホにも
様々な広告が
できます

例えば50,000円で約200万回表示されて1,000クリックされます!
広告がクリックされて初めて課金! 1,000クリックで ¥50,000~

Yahoo!掲載に関するお問い合わせはコチラ 株式会社ウララコミュニケーションズ 福井市板垣 3-1510 TEL.0776-36-9300

produce by URALA

リピーターを増やすならオリジナルアプリという集客方法

- お店のアイコンがいつでもスマホ画面に!
- 低価格でスマホアプリを作成
- 細かくカスタマイズ! 豊富なデザイン
- アプリの特性を活かした顧客囲い込みのコンテンツ!

ココにお店のアイコンが! いつもお客様のすぐ側で存在感をアピール



集客・販売促進のために
自分のお店だけの
オリジナルアプリ
持ちませんか!

本来なら数百万かかるアプリ開発費用がこれだけ!
初期費用 **今だけ無料** 月額 **15,000円** (税別) 円~

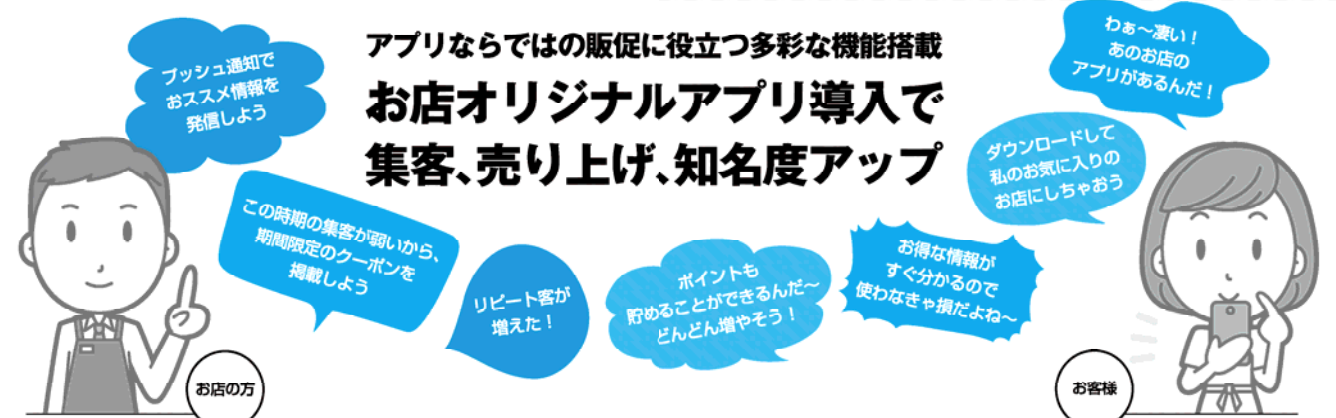

アプリならではの販促に役立つ多彩な機能搭載
お店オリジナルアプリ導入で
集客、売り上げ、知名度アップ

お店の万
おお客様

プッシュ通知でおススメ情報を発信しよう

この時期の集客が弱いから、期間限定のクーポンを掲載しよう

ポイントも貯めることができるんだ~ どんどん増やそう!

リピート客が増えた!

お得な情報がすぐ分かるので使わなきゃ損だよな~

わあ~楽しい! あのお店アプリがあるんだ!

ダウンロードして私のお気に入りのお店にしよう

アプリに関するお問い合わせはコチラ 株式会社ウララコミュニケーションズ 福井市板垣 3-1510 TEL.0776-36-9300

越前市広報紙に
広告を掲載しませんか?

広告の募集は月刊URALAが行っています。
只今、越前市広報紙の広告を募集中です。
越前市内に全戸配布される、
効果的な広告媒体を活用してみませんか?



お気軽にお問合せ下さい
ウララコミュニケーションズ
☎0776-36-9175
✉echizen@urala.co.jp
担当: 杉木(とちぎ)まで



今月号の
読者
プレゼント!!

ankで使える3000円分のお買物券を10名様にプレゼント

メンズ、レディース、キッズのおしゃれなアイテムが揃う、
越前市のセレクトショップで使用できるお買物券をゲットしよう!

官製はがきかメールに必要事項をお書き添えの上応募ください。〒918-8104 福井市板垣3-1510
ウララコミュニケーションズ

「越前市広報紙7月号 読者プレゼント係」
[メールアドレス]echizen@urala.co.jp
[住所、氏名、年齢、職業、電話番号、広報紙を読んだ感想] [応募締め切り]8/15(火)



[ank] 越前市千福町1-1-29
☎0778-42-8970 @AM11:00~PM8:00
◎毎週水曜日 ◎13台