

咲き誇る、桜。

越前市広報

2017年4月号 通巻139号

元気な自立都市 越前市を目指して

平成29年度 当初予算

＼ 過去最大の積極型予算となっています /

(単位:百万円)

予算の規模	一般会計		特別会計		企業会計		合計	
	予算額	前年比	予算額	前年比	予算額	前年比	予算額	前年比
平成29年度	36,771	2.4%	21,693	4.0%	2,799	1.9%	61,263	2.9%

平成29年度の予算は、特に「人口問題・定住化対策の推進」「まちづくり基盤整備の推進」「次世代を育む施策と健康づくりの推進」「環境や文化と調和した産業の育成」「地域防災力の充実強化」に力を入れて編成しました。

主な歳入

個人市民税	41.2億円
法人市民税	14.2億円
固定資産税	50.7億円
地方交付税	51.0億円
市債	55.3億円

主な歳出

総務費	61.4億円
民生費	117.2億円
商工費	13.6億円
土木費	39.6億円
教育費	39.2億円
公債費	40.9億円

歳入の特徴

建設事業には交付税措置のある市債のほか、これまで蓄えてきた各種基金を活用し、将来負担の抑制に努めました。

基金

財政調整基金・庁舎建設基金・社会基盤整備基金の合計は52億6,900万円で、合併直後から2倍以上に増加しています。「半世紀に一度のまちづくり」に向け、計画的に財政基盤の強化を図っています。

歳出の特徴

市総合戦略の施策の展開に着実に取り組み、定住化の促進を図るため、「人口問題・定住化対策の推進」では市内居住や未利用地を活用した開発居住の促進などを、「まちづくり基盤整備の充実」では本格的に始動した「半世紀に一度のまちづくり」を推進していく予算としました。

まちづくり基盤整備の推進

新庁舎や北陸新幹線南越駅(仮称)、県内最大級の複合遊具が設置される武生中央公園の整備など「半世紀に一度のまちづくり」の主要事業がめじろ押しです。

9月16日～18日、23日、24日に武生中央公園で
たけふ菊人形プレオープンイベントを開催



セントラルパークを整備 2億8,800万円

絵本作家かこさとし氏の監修で、武生中央公園市民の広場が8月に生まれ変わります。大型複合遊具、平面噴水、屋外読書広場など、ワクワクする夢パークが登場します。

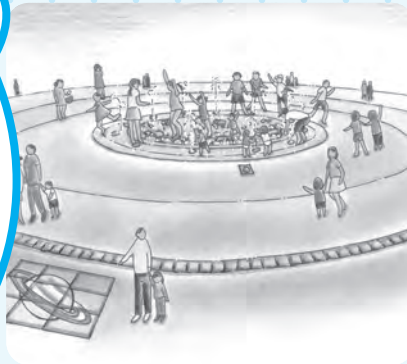

南越駅(仮称) 周辺を整備 7億4,870万円

北陸新幹線南越駅(仮称)の駅前広場やパーク&ライド駐車場、道の駅などの整備を行います。



本庁舎を建設 7億4,813万7千円

【継続費総額】58億6,650万円
平成29年8月 建設工事着工
平成31年10月末 完成予定

複合施設を建設 (今立総合支所) 4億3,080万円

【継続費総額】8億2,230万円
平成29年4月 建設工事着工
平成30年8月末 完成予定

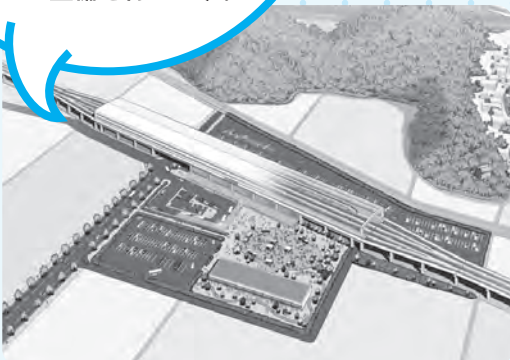



新しくできた体育館で
イベントがめじる押し

スポーツ&カルチャー
イベント
487万4千円

武生中央公園
体育館を改築
9億5,680万円

生涯スポーツ、競技スポーツの推進拠点が登場。福井国体のフェンシング会場としても活用されます。

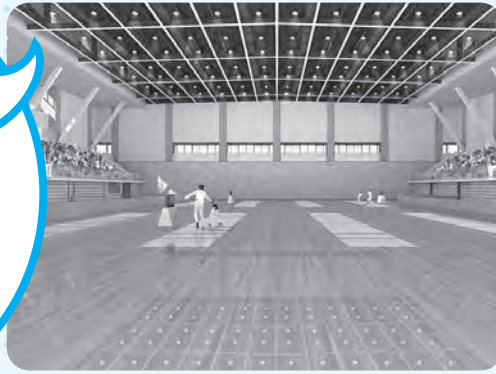

8月
19、20日 第70回全国競技かるた福井大会

8月
26～30日 フェンシング
ナショナルチーム合宿

9月2、3日 日本女子フットサルリーグ・
デフフットサル
エキシビジョンマッチ



10月
14、15日 バasketボール女子
日本リーグ

12月10日 大阪桐蔭高校
吹奏楽部演奏会

次世代を育む施策と 健康づくりの推進

健康診査をより受けやすくし健康づくりを推進するとともに、子育て情報の発信や福井しあわせ元気国体のプレ大会などを通して次世代の育成に努めます。

健康診査をより
受診しやすく

1億5,622万5千円

(一般会計と特別会計の合算)
受診率向上のため、健康診査の自己負担金を500円に統一します。簡単に予備診査ができる「スマホでドック」などを実施します。



福井
しあわせ元気国体
プレ大会を開催
5,495万円



きくりん

7月
29、30日 全日本実業団ソフトテニス
選手権大会

9月
16～18日 全日本総合女子
ソフトボール選手権大会

12月
15～17日 全日本フェンシング
選手権大会 団体戦



環境や文化と調和した 産業の育成

市の基盤となる環境や文化をさらに発展させるため、「紙の文化博物館」の展示充実や環境調和型農業の推進などに力を入れていきます。

4月8日

紙の文化博物館
リニューアル
オープン
724万7千円



環境調和型
農業を推進
7,300万円

冬水たんぼや中干し延期に
取り組む農家を支援し、福井
県一の環境にやさしい農業
を推進します。



9月30日～
11月上旬(予定)
特別展
「和紙の真髄
越前奉書の世界」



10月5日～
11月5日 (32日間)

展示テーマ
「菊花絵巻 井伊直虎」

2017
たけふ菊人形
8,349万5千円

今年から入場料無料。
菊人形館(500円)とOSK
公演(2,000円 ※菊人形
館入場券付き)は、有料と
なります。



4月28日～
5月28日

大和源氏の優美な世界
あさきゆめみし絵巻 複製原画展

7月21日～
9月3日

かるたの世界
～歌留多誕生から競技かるたまで～



10月6日～
11月5日

いわさきちひろと母文江が
過ごした武生

12月8日～
1月14日

栗生寺展

2月9日～
3月11日

なつかしのあそび展

武生公会堂
記念館の展示
1,894万3千円



市内企業を応援します

市内企業を応援するための助成制度について紹介します。
各助成制度の詳しい情報は、市ホームページをご覧ください。

問合先：産業政策課 ☎22-3047



新事業チャレンジ支援補助事業

今年度中に新商品・サービスの開発、販売促進活動、特許などの知的財産権取得を行う場合、その経費の一部を補助します。
※プレゼンなどによる審査があります。

- 対象部門／
一般部門（研究開発事業・販売促進事業）
- 知的財産権取得部門

■対象経費／専門家指導受入費、原材料費、展示会等出展費、知的財産権出願料など
※事業により異なります。

- 補助金額／対象経費の2分の1以内（上限あり）
 - 事前連絡締切／5月16日（火）
 - 申込締切／5月31日（水）
- ※本事業は、後期（10月）にも実施します。

展示会等出展支援事業

中小製造業者や女性創業者が展示会などに出席したり、専門家などを招いたりする場合、その経費の一部を補助します。

- 対象事業／
展示会などへの出展
県外（国外を含む）の展示会などへの出展で、対象経費の合計が20万円以上のも
●専門家などの招へい
販路拡大などのため、県外から専門家を招へいする事業、対象経費の合計が10万円以上のも

女性創業者チャレンジ出展

国内の展示会や販売会などへの出展で、1回あたりの対象経費の合計が50000円以上のもの
■対象経費／
展示会などへの出展

- 出展・小間料、展示装飾費など
- ※小規模企業者は旅費、宿泊費なども経費に含む。
- 専門家などの招へい
- 謝礼、旅費、宿泊費など

- 女性創業者チャレンジ出展
- 出展・小間料、展示装飾費など
- 補助金額／対象経費の2分の1以内（上限あり）
- 申請受付／随時（12月末まで）

産業人材育成支援事業

市内の中小企業者などが、市の指定する人材育成機関の講座に参加したり、外部から指導員を招いた研修を行ったりした場合、その経費の一部を補助します。

- 対象経費／
●講座一人当たり1万5千円以上の受講料および主催者指定のテキスト代
●外部指導員研修の補助事業者が支払うべき外部指導員招へい旅費および指導費（謝礼）
- 補助金額／対象経費の2分の1以内（上限年間10万円）

越前ネクストクラフト事業

ものづくりを中心に、商品開発・販路開拓・ビジネスの立ち上げなどに取り組む意欲ある企業に

向けて、専門家によるセミナーなどのサポートを行っています。

【事業説明会】

なみたおきせと
永田宙郷氏（フランチナー／㈱イク
わたなへひろあき
ズと渡辺弘明氏（工業デザイナー
／㈱プレーン）による講演会の後に、
事業に関する説明会を行います。

- とき／5月31日（水）
午後6時半
- ところ／ハート・フル・たけふ（福祉健康センター） 多目的ホール

■申込締切／5月25日（木）

中小企業融資事業

市融資制度に、中小企業等伴走型資金融資制度を新設しました。利子補給について、左記の優遇対象企業等に該当する場合は、一般補給と比べ、交付年数・補給率が優遇されます。詳しくは、市ホームページをご覧ください。

- 優遇対象企業等／
●持続的発展生産設備増設等事業補助金指定企業
 - 非製造業で設備の新増設・更新を行う市内の企業
- ※計画が次のことを満たすもの
【中小企業】
設備投資5000万円以上、新規雇用者3人以上
【小規模企業者】
設備投資2000万円以上

市制度融資「中小企業等伴走型資金融資制度」

対象	中小企業（小規模企業者含む）、創業者				
融資利率	2%				
融資限度額	運転	2,000万円			
	設備・併用	3,000万円			
返済期間	運転	5年以内			
	設備・併用	10年以内			
償還方法	元金均等割賦償還（据置期間6ヵ月以内）				
利子補給	運転 設備	一般 補給	2年間	1%	優遇 補給
			3年間	1.3%	
			3年間	1.5%	
			5年間	1.5%	

- まちなか出店・改装促進支援事業助成金対象企業
- 重点エリア商業活性化補助金対象企業
- すくすくすまいる登録事業所
- 女性創業者（市内で創業または融資申込から3ヵ月以内に創業予定の女性）

住まいに関する補助制度のお知らせ

住宅の取得や空き家の解体・リフォーム、新婚夫婦への補助制度について紹介します。
各補助制度の詳しい情報は、市ホームページをご覧ください。お問い合わせください。

問合せ：建築住宅課 ☎22-3074 / 都市計画課 ☎22-3012 (中心市街地・居住誘導区域に関すること)

住宅を取得する場合

① 中心市街地内で住宅を取得する場合、最大1000万円を補助します。

■要件／

●住宅の延床面積が40㎡以上
●平成30年3月15日までに所有権保存登記が完了し、居住を開始する人

② 市の居住誘導区域内で住宅を取得する場合、最大80万円を補助します。

■要件／

●住宅の延床面積が75㎡以上
●40歳未満の人
●平成30年3月15日までに所有権保存登記が完了し、居住を開始する人

③ 直系親族の居住する家の近くに住宅を取得する場合、最大50万円を補助します。

■要件／

●直系親族の居住する住宅と同一小学校区内、または直線1km以内に一戸建て住宅を取得し、次のいずれかに該当する世帯
※単身を除く
(ア) 転入者が2人以上
(イ) 直系親族の居住住宅と同一敷地内に建築

●住宅の敷地面積200㎡以上
●平成30年2月28日までに所有権保存登記が完了し、居住を開始する人

④ 指定金融機関からの借入金により居住誘導区域内の公有地

を購入し、住宅を建築した場合、利子の一部を最大50万円補助します。
※1年当たり上限10万円

■要件／

●土地の購入から3年以内に住宅を建築していること
●借入金の額が1000万円以上で償還期間が10年以上あること

移住者または子育て世帯が空き家を賃貸・購入し居住する場合

住まい情報バンクに登録されている空き家(中古の一戸建住宅)を賃貸・売買してリフォームする場合、リフォーム費・購入費を最大50万円補助します。

■要件／

次のいずれかに該当すること
(ア) 現在、県外に居住している人
(イ) 県外から転入して2年以内の人
(ウ) 県外から県内の大学に進学し、就職して2年以内の人
(エ) 県内に居住する18歳未満の子と同居している世帯
※リフォームの場合は、市内業者が施工すること

空き家を解体する場合

空き家を解体して住宅を建築する場合、または当該土地を売却する場合、最大50万円を補助します。

■要件／

●建築してから25年以上経過し、1年以上空き家であること

●平成30年3月15日までに住宅の建築が完了するか、土地の所有権移転登記が完了すること
●市内業者が施工すること

空き家をリフォームする場合

売買・賃貸を目的に居住誘導区域内にある空き家の水回りなどを改修する場合、最大1000万円を補助します。

■要件／

●住宅の延床面積が75㎡以上(中心市街地内は40㎡以上)
●補助対象工事費が30万円以上
●建築してから10年以上経過し、半年以上空き家であること
●市内業者が施工すること

多世帯で同居するために住宅をリフォームする場合

世帯が一つ以上増加するため、自ら居住している住宅を改修する場合、最大80万円補助します。

■要件／

●補助対象工事費が30万円以上
●市内業者が施工すること

住宅団地を整備する場合

市の居住誘導区域内で住宅団地を整備する場合に最大500万円を補助します。

■要件／

●整備面積が1000㎡以上あり、5戸以上整備すること(中心市街地内は、整備面積330㎡以上あり、2戸以上整備)

吹付け建材にアスベストが含まれているか調査する場合

アスベスト調査に係る費用を、1棟につき最大25万円補助します。

■要件／

●市内に所在する民間建築物で吹付け建材が施工されているもの
※平成18年10月1日以降に施工されたものを除く

●対象建築物を所有する人

新婚夫婦が民間賃貸住宅に居住する場合

婚姻1年以内の新婚夫婦が民間賃貸住宅に居住する場合、家賃を最大月2万円補助します。

■要件／

●次のいずれかに該当する人
(ア) 中心市街地内の民間賃貸住宅に居住する人
(イ) 婚姻を機に夫婦のいずれかが越前市に転入して民間賃貸住宅に居住する人
●家賃が3万円以上



環境政策課からのお知らせ

太陽光発電設備の補助制度や大気汚染の注意などをお知らせします。
詳しくは、市ホームページをご覧ください。お問い合わせください。

問合先：環境政策課 ☎22-5342



住宅に太陽光発電設備を設置する場合に、費用の一部を補助します。

今年度は、補助対象の省エネ設備に、家庭用エネルギー管理システム(HEMS機器)とハイブリッド給湯・暖房システム(ECO ONE)を追加しました。
補助事業着手前に申請が必要です。

■要件／市税に滞納がないこと
■補助金額
(いずれも上限4kw)

① 太陽光発電設備
1kw当たり5000円

② ①と同時に、市が指定する省エネ設備(HEMS、ECONE、エコキュート、LED照明、蓄電池などを設置する場合①に1kw当たり5000円を上乗せ

※市内に本店を持つ事業者が販売・施工した場合は、1kw当たり1万円となります。

家庭用生ごみ処理器を設置する
場合に、奨励金を交付します

■対象／
市内の販売店で購入した生ごみを、自然にまたは微生物などを利用して、発酵処理するもの。
※電動式は不可、1家庭2基まで

■奨励金額(上限)／
購入額の2分の1以内(1基に対して3000円が上限)

段ボールコンポストの講習会

生ごみを段ボールに入れて混ぜるだけで堆肥が作れる「段ボールコンポスト」の市政出前講座を実施します。

詳しくは問い合わせてください。

資源回収を実施した団体に奨励金を交付します

ごみの減量と資源の有効活用のため、古紙・古衣類などの資源回収に協力をお願いします。

また、お菓子やティッシュの箱、包装紙、パンフレットなどの「雑がみ」も古紙と一緒に資源回収に出すことができます。

■対象／資源回収を実施した市内の団体

■奨励金額／
回収量1kg当たり5円

ごみの野外焼却(野焼き)は絶対によめましょう

ごみの野焼きは、農業を営むため、やむを得ない場合など例外を除き法律で禁止されています。

例外的場合でも、事前に近所へ知らせるなど十分な配慮をしてください。

PM2.5と光化学スモッグの情報について

春先はPM2.5濃度の上昇や光化学スモッグの発生が起これやすいため、県・市が出す情報を確認してください。

■PM2.5の注意喚起／
県が注意喚起をした日は、なるべく外出を控えてください。

また、呼吸器系や循環器系に疾患のある人や小児、高齢者などは特に注意してください。

■光化学スモッグ注意報など／
県が光化学スモッグ注意報・警報を発令した場合、屋内に入って窓を閉めてください。

また、目や喉に刺激を感じた時は、洗眼やうがいをして、症状に応じて、病院を受診してください。

県内の大気汚染の情報は、こちらをご覧ください。

福井県 大気汚染情報 検索

金属類・電気製品の拠点回収を行います

■とき／5月7日(日)
午前9時～午後3時

■ところ／第1清掃センター

※テレビ、冷蔵庫、エアコン、洗濯機、衣類乾燥機は回収できません。またバッテリーや電池、灯油、蛍光灯などは取り除いて出してください。

アースデイ越前2017

「コウノトリが舞い降りる田んぼづくり」で収穫したもち米を使った餅つき体験や間伐材を使った積み木の広場などイベントが盛りだくさん。

福鉄バスで会場に來ると、会場で使用できる買物券を差し上げます。

■とき／5月14日(日)
午前10時～午後4時
■ところ／いまだて芸術館

【同時開催】越前まなぼう座開講式 特別講演会

「僕が自転車世界一周をやりたかったわけ、今、家族で世界一周をめざしているわけ」



さかもと 達 講演会
～僕が自転車で世界一周をやりたかったわけ、今、家族で世界一周をめざしているわけ～

■とき／午後1時～3時
■講師／坂本 達氏(ミキハウス)
■申込・問合先／
生涯学習センター

☎22-13005

Information

越前市役所からのお知らせ



知ってほしい、市の制度や
イベント行事などの情報を紹介します。

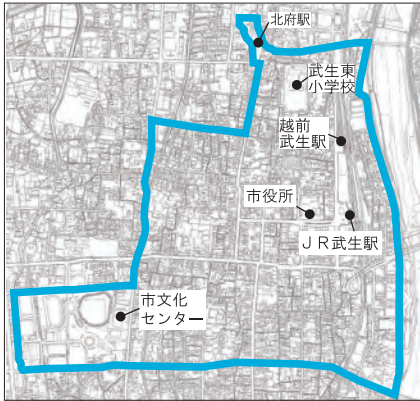

▲中心市街地エリア

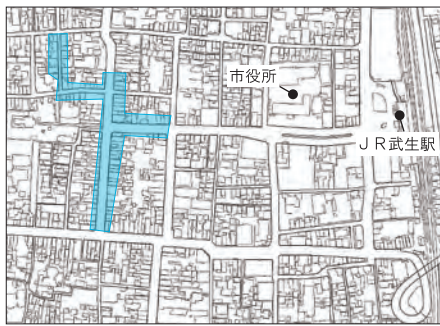

▲中心市街地の重点エリア

まちなか空き店舗見学会開催
 ■とき／4月23日(日)
 ■午前10時～午後3時
 ■定員／30人程度(事前申込)
 ■参加費／1000円(昼食代込)

まちなか空き店舗見学会開催
 ■対象／中心市街地で事業を行う人
 ■対象経費／150万円以上の新築または改修の工事費など
 ■補助金額／上限75万円

まちなか空き店舗見学会開催
 ■対象／中心市街地で事業を行う人
 ■対象経費／150万円以上の新築または改修の工事費など
 ■補助金額／上限75万円

**中心市街地での出店・改装と
まちなかの商業活性化に関する補助について**

申込・問合せ先／まちづくり武生株式会社
 ☎2516802

重点エリア商業活性化補助金
 ■対象／重点エリア(京町界限、総社通り、総社表参道)で飲食料品等小売業、飲食業、または宿泊業を営み、観光客向けの新たな取り組みを行う事業者
 ■対象経費／200万円以上の新築または改修の工事費など
 ■補助金額／対象経費の2分の1以内(300万円上限)
 ※詳しくは、市ホームページをご覧ください。

申込・問合せ先／商業・観光振興課
 分室・まちづくり武生(株内)
 ☎2516802

**越前地区保護司会
「更生保護のつどい」**

問合せ先／市民自治推進課
 ☎2213293



▲やんちゃ和尚こと
ひろなかくにみつ
廣中邦充氏

越前地区保護司会は、犯罪や非行をした人が、再び罪を犯すことのないよう指導・支援しています。

「更生保護のつどい」のイベントでは、活動内容の紹介や第66回「社会を明るくする運動」優秀作文の発表を行います。

また、「やんちゃ和尚」一日一生講演会 in 更生保護のつどいと題して、850人以上の少年少女を更生させた、浄土宗西居院代表の廣中邦充氏を講師に迎え、講演会を行います。

問合せ先／市民自治推進課
 ☎2213293

■とき／4月22日(土)
 ■午後1時半
 ■ところ／シビイ2階ホール
 ■入場料／無料
 ■定員／先着200人

**職員採用試験説明会
を開催します**

問合せ先／行政管理課
 ☎2213211

市役所・南越消防組合の仕事や職場の雰囲気などについて、先輩職員の体験談や質問などを通して理解を深めることができます。

短大生、高専生、高校生の人も参加できます。

■とき／5月2日(火)
 ■午後2時～4時40分
 ■受付／午後1時半～2時
 ※事前申し込みは、不要です。
 ただし、受付時間を過ぎてからは、参加できません。

■ところ／ハート・フルたけふ(福祉健康センター)多目的ホール

**蓬萊町火災へのご支援
ありがとうございました**

蓬萊町での火災に対し、皆さまに寄付金などのご支援をいただきました。区民一同お礼申し上げます。

蓬萊町区長 三谷勇二

役立つ情報がここに！



などの情報を紹介します。

社会教育活動推進功労者感謝状贈呈式

問合せ／生涯学習課
☎ 2213977

市教育委員会は、市の社会教育発展に貢献した方の功績を顕彰するため、3月14日に「越前市社会教育活動推進功労者感謝状贈呈式」を行いました。

個人の部

岡野 豊さん
おかの ゆたか

長年、バレーボールの指導を通して、青少年の健全育成に貢献。市小学生バレーボール連盟の理事・顧問を歴任。

加藤 一雄さん
かとう なすお

約40年の間、公民館で「俳画教室」を開催し、現在は講師と代表を務める。東日本大震災被災地へ俳画を贈呈するなど、慈善活動にも尽力。

河合 俊成さん
かわい としなり

長年、公民館の写真講座で講師を務め、写真活動を通し、地域の文化振興に寄与。市民総合文化祭の運営にも貢献。

仁木 昭次さん
にき しょうじ

長年、自治振興会環境部会長を務め、馬借街道等の整備などに尽力。里山ティーチャーとしても活躍。

団体の部

絵本のもり

子どもたちに絵本の楽しさを伝える読み聞かせ活動に尽力。小学校での朝読・読書推進活動や地域事業に貢献。

（二社）ガールスカウト福井県連盟
福井県第5団

長年、野外活動や茶道を通して、少女たちの健全育成に貢献。街頭募金活動により思いやりの心を育成。

五箇壮年会

神と紙の祭りの花万灯制作やサマーフェスティバルの山車作りなど、地域の中心的な役割を担うとともに、伝統文化の継承に尽力。



▲平成28年度 越前市社会教育活動推進功労者 感謝状贈呈式

協働たねまる活動補助金（一次募集）

問合せ／市民自治推進課
☎ 2213293

行政との協働でまちづくりを行う市民を支援します。

対象／

市内に通勤・通学する5人以上で構成した、1年以上継続して活動している団体。

※市内に事務所または活動拠点があること。また、イベントなどを行う実行委員会は対象外。

■補助率／5分の3以内

■補助上限／

●1年目30万円

●2年目20万円

●3年目10万円

■申込方法／

申請書に必要書類を添えて提出してください。申請書は、市ホームページからダウンロードできます。

■申込締切／5月19日（金）

■事業採択までの流れ／

①事業審査申請書の提出

②担当課とのパートナーテーブル（協働の話し合いの場）を実施

③審査会にてプレゼンテーション

④採択・不採択の決定

■審査会／6月中旬（予定）

4月28日から証明書のコンビニ交付開始

問合せ／市民課
☎ 2213001

電子証明書（利用者証明用電子証明書）が搭載されている「個人番号カード」を利用して、コンビニで各種証明書を取ることができ

ます。

■取得できる証明書／住民票の写し、印鑑登録証明書

※7月28日（金）から所得証明書、納税証明書、資産証明書、戸籍謄抄本、戸籍の附票を取ることが

できます。ただし、戸籍および戸籍の附票は市内に本籍がある人に限ります。

■利用可能時間／

午前6時半～午後11時

※年末年始はサービス停止

■利用できるコンビニ／

マルチコピー機のあるセブンイレブン、ローソン、サークルKサンクス、ファミリーマート、ミニストップ

「たんなんカード」について

コンビニ交付の導入により、市役所などに設置されている自動交付機を平成30年3月末で廃止します。これまで「たんなんカード」で自動交付機を利用していた人は、個人番号カードを取得してコンビニ交付をご利用ください。

Information

越前市役所からのお知らせ

知ってほしい、市の制度やイベント行事

人間ドックに関する 助成について

問合せ／保険年金課
☎ 2213002

- 対象の人間ドック／
 - 1日ドック
 - 1日ドック＋脳ドック
 - 2日ドック
 - 2日ドック＋脳ドック
- ※脳ドック単独の助成は、ありません。
- 助成金額／3万円
- ※人間ドック受診当日、料金から助成金(3万円)を差し引いた金額を支払ってください。
- 申込期間／
 - 平成29年4月3日から
 - ※定員になり次第、終了します。
- 受診できる医療機関／
 - 武生医師会に所属する医療機関
 - 公立丹南病院
 - 福井県立病院
 - 福井県済生会病院
 - 福井赤十字病院
- ※医療機関によって受診できないドックもあります。詳しくは、保険年金課または医療機関に問い合わせてください。
- また特定健診・健康診査と人間ドック助成の両方は受けられません。

■対象者・定員・申込方法／
左表のとおり

事業名	国民健康保険 人間ドック	長寿いきいきドック
対象者	30歳以上75歳未満の国民健康保険加入者 ※国民健康保険税に滞納がない世帯	後期高齢者医療制度加入者 ※保険料に滞納がない人
定員	450人 (うち昨年度未受診者枠150人)	40人 (うち昨年度未受診者枠15人)
申込方法	①医療機関で受診日を予約してください。 ②次のものを持って、保険年金課または市民福祉課の窓口で申し込みをしてください。	
	<ul style="list-style-type: none"> ■印鑑 ■国民健康保険被保険者証 ■特定健診受診券(40歳以上の人) 	<ul style="list-style-type: none"> ■印鑑 ■後期高齢者医療被保険者証 ■健康診査受診券

年金保険料の 「学生納付特例制度」

問合せ／保険年金課
☎ 2213002

- 年金保険料の納付が困難な20歳以上の学生は、手続きをすると、納付が一時猶予されます。
- また猶予期間終了後、10年以内であれば、さかのぼって保険料を納めることができます。
- 申請に必要なもの／
 - 平成29年度分の申請
- 学生証の写しまたは在学証明書の申請
- 申請には認め印をお持ちください。本人が署名する場合は不要です。

国民年金保険料が改定されます

改定前 月額1万6260円
改定後 月額1万6490円
(4月から平成30年3月まで)

問合せ／
武生年金事務所
☎ 2311124

開催まであと532日
※発行日時点
福井国体・障スポ

問合せ／万葉菊花園
☎ 2717800
FAX 2712834

花いっぱい運動推進隊を募集 します

福井国体・障スポ、プレ大会に参加する選手や来場者を花で彩られた美しい環境で迎えるため、自宅や企業で花苗を育てる「花いっぱい運動推進隊」を募集します。

■募集期間／
5月10日(水)～6月10日(土)

■活動内容／
国体推奨の花苗の育成・管理やプランター設置

■提供資材／
花苗、培養土(混合タイプ)、軽石、プランター

■募集数／先着500セット
※新規の申込団体を優先

■申込方法／
市ホームページから申込書をダウンロードし、必要事項を記入の上、郵送、FAX、メールまたは持参してください。
※詳しくは問い合わせください。



Information

越前市役所からのお知らせ



知ってほしい、市の制度や
イベント行事などの情報を紹介します。

市役所の駐車場 について

問合せ／財務課

☎ 2213234

本庁舎南側は、「ハートフル駐車場」です。

一般の来庁者は、府中パーキング1階または立体駐車場を利用してください。また、駅北パーキング（アルプラザ北側）も利用できます。駐車券を訪問した課に提示すると無料券がもらえます。

新庁舎が完成するまで、ご不便をおかけしますが、ご協力をお願いいたします。

障がいのある人や高齢者、小さな子どもを連れた人などが優先的に利用できるハートフル駐車場（ハートフルパーキング）は、市内各所で設置が進んでいます。
マナーを守って、駐車場を利用してください。

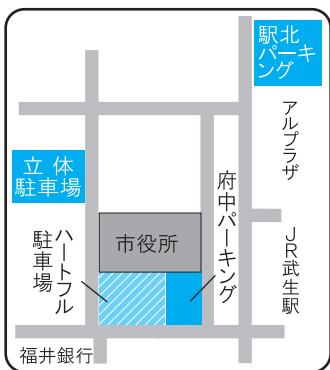

コウノトリの観察は ルールを守って

問合せ／農政課コウノトリ

共生室 ☎ 2213009

白山地区に滞在しているコウノトリ「ゆきちゃん」、「みほとくん」のペアが、産卵しました。

野外ではの産卵は、県内で51年ぶりです。

コウノトリの観察はルールを守ってください

- コウノトリは、非常に臆病な動物です。150m以上の距離をとって観察してください。また、写真を撮影する場合はストロボは使用しないでください。

- コウノトリは、野生動物のため餌を与えないでください。

- 車は、交通ルールを守って地元の人迷惑にならないよう駐車してください。

- 進入禁止の農道、水田のあぜ、近隣住民の私有地などには、絶対に入らないでください。

※コウノトリは国の特別天然記念物に指定されています。捕獲したり殺傷したりすると罰せられます。

休耕田をビオトープ にしませんか

申込・問合せ／農政課コウノトリ

共生室 ☎ 2213009

休耕田を生きものが生息できるビオトープとして管理してくれる農家を募集します。管理作業に応じて、協力を支払います。

申込方法など詳しくは、市ホームページをご覧ください。

■対象地／

市内にある平成29年産米の生産調整で主食用米の作付計画がない農地(用途地域を除く)。

※水田の状態によっては、対象とならない場合があります。対象とした面積が1ヘクタールに達し次第、募集を終了します。

■管理内容／

水の管理、草刈りなどを行ってもらいます。管理方法をアドバイスします。

■協力金／

10アールあたり上限2万円

※予算の範囲で調整があります。

※10アールあたり約20000ℓの牛ふん堆肥を無償で1回支給します。

議会モニターを 募集します

申込・問合せ／議会事務局

〒915-1853(住所不要)

☎ 2213426

FAX 2313000

メール gikai@city.echizen.lg.jp

市民参加を基本とする開かれた議会を目指し、「議会モニター」を募集します。

■応募資格／

市内在住の18歳以上で、年8回程度の会議に参加できる人

■任期／1年

■募集人員／3人

■申込方法／

応募用紙と作文(課題「応募の動機および現在の市議会に対する思いと市議会に望むこと」800字程度、様式は自由)を直接持参するか、郵送またはFAX、電子メールで提出してください。

※応募用紙は市ホームページからダウンロードできます。(郵送等もします)

■申込締切／5月10日(水)

※郵送の場合、当日消印有効

※メールの場合は件名を「議会モニター応募」としてください。

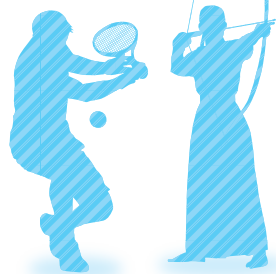

スポーツ教室 参加者募集!!

初心者



●受講料／中学生以下 500 円、高校生以上 1,000 円

※中止の場合以外、受講料の返却はできません。またマレットゴルフは、スコアカード代として別途 150 円が必要です。

●申込方法／申込用紙に必要事項を記入し、受講料を添え直接申し込んでください。

※電話、FAX、メールでは受け付けません。各教室とも、定員になり次第、締め切ります。

●申込先（申込用紙の設置場所）／スポーツ課、市体育館、市武道館、今立総合支所地域振興課

●申込期限 / 5 月 8 日（月）午後 5 時まで ●問合せ先／スポーツ課 ☎22-7463

教室名	曜日・時間	会場	対象	人数	開講日	回数	教室紹介
エスキーテニス	金 20:00～21:30	瓜生水と緑公園体育館	中学生以上	10人	5/19	10回	老若男女を問わず、手軽に楽しめます。
マレットゴルフ	月・木 8:30～11:00	武生東運動公園	成人以上	10人	5/15	10回	健康増進、生涯スポーツとして楽しめます。
初心者弓道	火・金 9:30～11:30	市弓道場	小学5年生以上	30人	5/12	15回	新しい弓道場で、弓道を始めよう。
	火・金 19:00～21:00	市弓道場	小学5年生以上	30人	5/12	15回	
フェンシング教室	土 19:45～21:00	市体育館	5歳～中学生	10人	5/13	10回	基本の動きから始め、最終的に試合を行います。
			高校生以上	10人			
空手道	水・金 19:00～20:30	市武道館	4歳以上	20人	5/17	10回	日本空手道松涛会師範が指導します。
柔道	木 19:00～21:00	市武道館	小学生以上	10人	5/25	10回	正しい礼儀作法を身につけよう。
太極拳	火 19:00～20:30	瓜生水と緑公園体育館	小学生以上	20人	5/23	10回	生涯スポーツとして長く楽しめます。
居合道入門	日 15:00～16:00	市武道館	中学生以上	10人	5/14	10回	木刀を振って居合道体操をします。
初心者居合道	水 19:00～20:30	市武道館	高校生以上	10人	5/17	10回	基本技の練習をします。老若男女が参加できます。
初心者テニス	月 20:00～21:30	南越中学校体育館	小学生以上	10人	5/15	10回	テニスの基本を楽しく指導します。
ショートテニス	火 20:00～21:30	武生南小学校体育館	小学生以上	15人	5/23	10回	スポンジボールと軽いラケットを使ったテニスです。
楽しい健康太極拳	水 19:30～21:00	南越中学校	小学生以上	20人	5/17	10回	子どもから高齢者まで、気軽に健康な体をつくろう。
水中ウォーキング	土 10:00～11:30	家久温水プール	全年代	30人	5/13	10回	体への負担が少なく、全身が鍛えられます。
キッズサッカー	土 10:00～12:00	丹南総合公園	小学1～3年生	30人	5/27	10回	ボールに慣れてサッカーの楽しさを知ろう。
幼年剣道	木 16:30～17:30	市武道館	4歳～7歳	20人	5/25	20回	大きな声で元気にあいさつができる子どもになろう。
ちびっ子レスリング	土 19:00～20:00	市武道館	5歳～小学2年生	10人	5/13	10回	元気な子どもたちへ。一緒に日本一を目指そう。

※スポーツ教室における事故については、市加入の市民総合賠償保険の適用範囲となります。

市体育協会 スポーツ教室 生徒募集

- 会場 / 市体育館
 - 費用 / 会費 1,500円 / 月、保険料 1,850円
 - 申込期限 / 5月1日（月）
 - 申込・問合せ先 / 市体育協会 ☎23-6222
- ※4月は体験コースを開催します。
 ※ソフトテニス教室（市庭球場）も開催中です。
 詳しくは、お問い合わせください。

教室名	曜日・時間	開講日	人数
大人のための卓球教室	水 13:00～15:00	月4回	5/10 30人
武術太極拳教室	木 13:30～15:00	月4回	5/11 15人
ソフトバレーボール教室	木 13:00～15:30	月4回	5/11 15人
バウンドテニス教室	水 13:30～15:00	月4回	5/10 15人

健康に関する話

このページに関する
お問い合わせ・申し込みは
健康増進課
☎24-2221まで
FAX 24-5885



平成29年度から、がん検診受診券の発行は申込制になります。

がん検診を希望する人は、電話または市ホームページの電子申請から申し込んでください。ただし、国保・後期保険加入者や節目年齢の人には4月中旬に受診券を発送します。申し込みは不要です。

がん検診実施期間 4月26日(水)～平成30年1月31日(水)

場所

病院または集団健診会場
(他市の病院でも受診できます。詳しくは市ホームページをご覧ください。)

● がん検診の対象者

※年齢は平成30年4月1日時点の満年齢です。

※1:どちらか一方の検査を受診してください。

検診の種類	対象者	内容等	受診場所		自己負担金	節目年齢 (無料対象者)
			病院	集団健診		
胃がん	50歳以上 【昨年受けてない人】	バリウム検査 ※1	○	○	1,000円	65歳以上
		胃カメラ検査 ※1	○	×	2,000円	
大腸がん	40歳以上	便潜血検査(2回法)	○	○	500円	41・46・51 56・61歳、 65歳以上
肺がん	40歳以上	胸部エックス線検査	○	○	500円	
乳がん	40歳以上の女性 【昨年受けてない人】	マンモグラフィ検査	○	○	1,000円	
子宮頸がん	20歳以上の女性 【昨年受けてない人】	視診、子宮の 入口の細胞診	○	○	1,000円	21・26・31・36歳、 65歳以上

こころとからだの健康づくり

●ところ／ハート・フル・たけふ



- ◎【要予約】離乳食教室(対象:1歳未満の乳児)
4月26日(水) 午前10時20分～10時40分(受付時間)
- ◎【要予約】のびのび教室(こどもの発達の相談と親子遊び※集団)
4月12日(水)5月10日(水) 午前9時10分～12時
- ◎【要予約】ぞうさん教室(具体的な幼児の関わり方の指導と相談※個別)
4月7日(金)5月12日(金) 午後1時半～4時半
- ◎チャレンジ教室(生活習慣病予防の運動)
4月17日(月)5月1日(月)5月15日(月) 午前9時半～11時
- ◎いきいき運動広場(武生)
問合先:長寿福祉課(22-3784)(参加費:1回100円)
毎週金曜※祝日は休み 午前9時半～11時半
- ◎いきいき運動広場(今立)
問合先:長寿福祉課(22-3784)(参加費:1回100円)
第2・第4火曜日 午前9時半～11時半
- ◎【要予約】こころの相談会(臨床心理士による相談)
4月10日(月)5月8日(月) 午後4時40分～7時20分

集団健診日程

月日	場所	実施内容		
		胃がん	乳・子宮頸がん	その他全て
4月26日(水)	安養寺生活改善センター	○	×	○
4月27日(木)	しらやまいこい館	○	○	○
5月15日(月)	コミュニティーセンター柳荘	○	○	○
5月16日(火)	コミュニティーセンター柳荘	×	×	○
5月17日(水)	吉野公民館	○	○	○

受付時間

胃がん 午前8時半～10時半 (要予約)	乳・子宮頸がん 午後1時～2時 (要予約)	その他検診 午前9時～10時半
----------------------------	-----------------------------	--------------------

社会福祉センター内トレーニングルームの体験会を開催します

体験会期間中、このページの右下にあるチケットを持参した人は、1回100円でトレーニングルームを利用できます。スタジオでは、人気のヨガやエアロピクスなどの講座も体験できます。

期間／5月31日(水)まで午前10時～午後9時
(土曜日は午後6時まで。日曜祝日は休館。)
対象／中学生以上
問合先／ルネッサ越前花がたみの郷
☎43-8880

越前市社会福祉センター内 トレーニングルーム

事前に電話予約が必要です。スタジオも利用できます。

100円 チケット

平成29年
5月31日
まで有効

※スタッフに本券をお渡しください
※1枚で何名様でも、ご利用可能です。

TEL0778-43-8880

※ハート・フル・たけふ…福祉健康センター(アル・プラザ武生4階)

読書のまち宣言5年目突入 本の魅力を伝えるため今年も開催！

読書のまちフェスティバル2017

「図書館ウォークラリー」

図書館の本の中からクイズの
答えをみつけよう

今立 4月22日(土)
午前9時半～午後4時

4月22日(土)～
5月7日(日)の
期間中、イベントが
盛りだくさん。
(事前申込不要)

「ちゃれんじ!クラフト」

工作・折り紙・押し花しおりなど

中央 4月30日(日)
午前10時～正午

今立 4月30日(日)
午後2時～3時

「ネイチャーゲーム」

自然を感じながら親子で遊びます

今立 4月23日(日)
午前10時～正午

中央 5月6日(土)
午後2時～4時

「スタンプラリー」

中央図書館、ちびっこフェスティバル会場、
かこさとしふるさと絵本館の3カ所で
スタンプを集めて景品をもらおう

中央 5月4日(木・祝)・5日(金・祝)
午前10時～午後4時

「ふるほん市」

毎年好評のふるほん市
(1人10冊まで無料で提供)

中央 5月7日(日) 無くなり
次第終了
午前9時半～午後3時

※今立図書館のふるほん市は、5月14日(日)に
開催します。

お知らせ 4月1日から、新着資料が5点まで借りられるようになりました。ぜひ利用してください。

かこさとし ふるさと 絵本館「石」



©かこさとし 1973 偕成社

ふるさと絵本館は、今年2月に入館者14万人を達成しました。

満4歳のお誕生日を記念して、絵本「あかいありとくろいあり」にちなんだイベントを開催します。

絵本「あかいありとくろいあり」のオリエンテーリング

絵本のストーリーをもとにゲームをしながら楽しめます。

とき 4月29日(土・祝) 午後2時
4月30日(日) 午前10時、午後2時

要申込

絵本「あかいありとくろいあり」の工作教室

キャラメルを使って、動くおもちゃを作ります。

とき 4月29日(土・祝)～5月7日(日)
午前11時、午後3時の1日2回

要申込
キャラメル代は、実費負担

絵本館定例イベント 開始時間・内容が変更になりました。

日	時間	イベント		対象
第1土曜	午後2時～3時	だるまちゃんと遊ぼう!	歌や手遊び、工作など	0歳～小学校低学年(保護者同伴)
第2土曜	午後2時～3時	親子で楽しむおひざにだっこ時間	絵本を使った、読み合い・身体表現・リズム遊びなど	0歳～小学校低学年(保護者同伴)
第3土曜	午後2時～3時	からすの紙芝居やさん	紙芝居コンテスト受賞作品などを、職員や越前市らくひょうしぎの会会員が口演	0歳～小学校低学年(保護者同伴)
第3日曜	午前10時～11時半	自然と遊ぼう ワークショップ ※本イベントは9月以降武生中央公園にて開催いたします。	親子での自然観察など	0歳～小学校低学年(保護者同伴)
第3日曜	午後2時～3時	木育～からすの大工やさん～ ※6月と10月は第2日曜	間伐材を使った木を材料にした工作教室	4歳～小学校低学年(保護者同伴)
第3月曜	午後2時～3時	大人の絵本の日	大人向けの絵本の紹介など	大人
第4土曜	午後2時～3時	実験・科学のふしぎ	身の回りの生活の中にあるもので実験	小学校中学年以上

【問合せ】 越前市 かこさとし ふるさと絵本館「石」 電話・FAX:0778-21-2019 e-mail:raku@city.echizen.lg.jp

詳しいイベント情報は

越前市立図書館



かこさとしふるさと絵本館



をご覧ください。



ふるさとギャラリー叔羅

東千福町17-17 ☎ 23-5811 月曜除く午前10時～午後6時
(入館は午後5時半まで、最終日は午後4時まで) 入館無料

第53回 メダカ集団写真展

●と き／4月26日(水)～30日(日)

第23回 武生日本画会展

●と き／5月17日(水)～21日(日)



万葉菊花園

余川町22-96-1 ☎ 27-7800 月曜と祝日の翌日除く
午前9時～午後5時(入園は午後4時半まで) 入園無料

<市民緑化フェア関連イベント>

ふくいの園芸福祉研究会 花の寄せ植え体験講座

福井県花き連絡協議会の協賛で、寄せ植えの実技指導や活動紹介、パネル展示を行います。

●と き／5月3日(水・祝) 午前10時半～午後2時

●受講料／500円

※午前10時から受講券(一人1枚)を販売

●定員／先着100人

斑入植物と春の山野草展

●と き／4月22日(土)～23日(日)

※最終日は午後4時まで

第2回萩原医院デイケア「はぎの郷」作品展

●と き／5月16日(火)～6月7日(水)

フラワーアレンジ講座～母の日に花を贈ろう～

●と き／5月13日(土) 午後1時半～3時半

●参加費／2,000円(材料費込) ●持ち物／花切ばさみ

●定員／先着10人 ●申込締切／4月28日(金)

大伴家持と越中万葉の世界 I

越中万葉関係の絵画・書などを展示します。

●と き／4月22日(土)～5月28日(日) 午前9時～午後4時半

※月曜と祝日の翌日は休館、最終日は午後4時まで

●ところ／万葉の里味真野苑資料館「万葉館」

●問合先／万葉館 ☎27-2204



エコビレッジ交流センター

湯谷町25-25-2 ☎ 28-1123

お池のお魚を見つけよう

●と き／4月29日(土・祝) 午後1時半～3時

●服装／野外を歩ける服装 ●参加費／無料



今立総合支所 展示コーナー

粟田部町11-35 ☎ 43-7811 《出展者募集中》
平日の午前8時半～午後5時15分

花筐絵画展(小学生の部)入賞作品展示

●と き／4月24日(月)～5月2日(火)

今立盆栽展

●と き／5月8日(月)～12日(金)



ハツ杉森林学習センター

別印町19-1-1 ☎ 42-3800

早春の山野草教室

草木染め教室、押し花教室、スケッチ教室を行います。

●と き／4月23日(日) 午前10時～午後3時

●参加費／1,500円(昼食、保険代込)

※材料費別途

●定員／各教室先着10人

天体教室「春の星座を見よう！」

●と き／4月29日(土) 午後8時～9時

●参加費／無料 ●定員／先着20人

天体教室「ほうき星を見よう！」

●と き／5月20日(土) 午後8時～9時

●参加費／無料 ●定員／先着20人

新緑の山野草教室

草木染め教室、押し花教室、スケッチ教室を行います。

●と き／5月28日(日) 午前10時～午後3時

●参加費／1,500円(昼食、保険代込)

※材料費別途

●定員／各教室先着10人



いまだて芸術館

粟田部町11-1-1 ☎ 42-2700 午前9時～午後10時

和紙アート・くすだま教室(ひしの花)



●と き／5月13日(土) 午前10時～正午

●受講料／1,200円(材料費込)

●定員／先着20人(事前申込)



生涯学習講座

生涯学習センター ☎ 22-3005・FAX 22-9174

※定員がある講座は、申込多数の場合、抽選となります。
※☆印は、福井ライフ・アカデミー関連講座との共催です。

講座名	とき・ところ	申込締切など	講師
ふるさと語り部 旧跡探訪～味真野苑、味真野神社、ナイフビレッジなど～	5/13 (土) 午前9時～正午 集合場所：市役所正面	申込締切：5/2 (火) 定員：30人 バス代：500円	くわの りゅうじょう 桑野 立誠氏 (観光協会観光ボランティアガイド)
家庭菜園 ①菜園ス・マスター (中級者向け) ②Let's菜園ス (初心者向け)	① 5/12 (金)、② 5/16 (火) 午後1時半～3時 会場：文化センター	事前に申し込んでください (当日参加も可能です) 参加費：無料	やまぐち つとむ 山口 務氏 (元県園芸試験場長)
自然から学ぼう えちぜん自然塾 アロマ効果が期待できる精油とその材料植物	5/20 (土) 午後1時半～3時 会場：ハート・フル・たけふ	事前に申し込んでください 参加費：無料	わたなべ ひし 渡辺 斉氏 (公・日本植物園協会名誉会員)
越前おもしろ歴史回廊 歴史の証人北国街道を辿る☆	5/27 (土) 午前9時～午後2時 集合場所：市役所正面	申込締切：5/16 (火) 定員：30人 参加費：1,300円 (バス代・昼食代)	かどい なおや 門井 直哉氏 (福井大学教授)



式部ふれあい館

国高一丁目13-11 ☎ 23-0047

※申込締切は、4月28日(金) 午後1時です。応募多数の場合、働く女性を優先します。

講座名	開講日	時間	定員	受講料	材料費
おいしいうちごはん(春) 旬の食材で時短料理	5/12・19・26、6/2・16・23 (金)	午後1時半～3時半	12人	100円	500円
パン作り教室 「手ごねで美味しく」	5/17・24・31、6/7・14・21 (水)	午後1時半～4時半	12人	100円	600円
ちぎり絵教室 「和紙の魅力を生かす」	5/16、6/20 (火)	午後1時半～3時半	12人	無料	実費
楽しく歌おう「美しいメロディーで心身の健康」	5/19、6/2・16、7/7・21 (金)	午後1時半～3時	15人	無料	100円



武生公会堂記念館

蓬萊町8-8 ☎ 21-3900 月曜除く
午前10時～午後6時(入館は午後5時半まで)



文化センター

高瀬二丁目3-3 ☎ 23-5057

平成29年度紫式部・源氏物語関連企画展 「大和源氏の優美な世界 あさきゆめみし絵巻 複製原画展」

源氏物語を題材に大和和紀氏によって漫画化された優美な世界を、大和氏の画業50周年を記念して新装発刊された「あさきゆめみし絵巻」の複製原画を用いて紹介します。

- 会期／4月28日(金)～5月28日(日)
- 休館日／毎週月曜日 ●観覧料／200円
高校生以下、障がいのある人とその介助者(1人)は無料

関連イベント くつろぎサロン -越前市ゆかりの古典文学- ～源氏物語にふれる～

- とき／5月5日(金・祝)、19日(金) ●参加費／無料
- 講師／三好修一郎氏 ●定員／20人(要事前申込)

文化センタージュニア合唱団「こうのとり」3期生募集

- 対象／小学2年生～中学2年生
- とき／毎週土曜日 午後1時半～3時半
- 参加費／1,000円/月(楽譜代等の費用)
※5月13日(土)午後1時半から発団式を開催します。

マンドリン教室参加者募集

- とき／第2・第4水曜日 午後7時～9時
- 受講料／2,000円/月 ●定員／10人
※楽器の貸し出しもできます。

ソフトヨガ教室参加者募集

- とき／毎週火曜日 午後7時～8時
- 受講料：3,000円/月 ●定員／20人

募集

健康づくりボランティア養成講座 受講生を募集します

健康づくりのための栄養や運動の方法など学びます。受講修了後は、推進員として地域の健康づくりのボランティア活動を行います。

- 講座名／
 - 食生活改善推進員養成講座
 - 運動普及推進員養成講座
- とき／5月下旬から翌年3月まで
毎月1回(年11回)
- ところ／ハート・フル・たけふ
- 定員／各20人
- 受講料／無料(材料費除く)
- 申込締切／5月19日(金)
- 問合せ先／健康増進課
☎24-2221

お知らせ

子どもの予防接種は お早めに

- 麻しん風しん混合ワクチン
(MR2期)
平成23年4月2日～平成24年
4月1日生まれ
 - 二種(ジフテリア・破傷風)混合
ワクチン
平成17年4月2日～平成18年
4月1日生まれ
- ※詳しくは、通知をご覧ください。
- 問合せ先／健康増進課
☎24-2221

お知らせ

親子の広場「シルバーやでえ〜」 育児のベテランが 子育てを応援します

子どもを広い室内でおもいっきり遊ばせながら、育児相談の場としてご利用ください。

- とき／毎週土曜日
午前9時半～午後0時半
- ところ／社会福祉センター
- 参加費／1人50円(保険料)
- 問合せ先／シルバー人材センター
☎24-5530

お知らせ

介護予防サポーター 養成講座を実施

地域での支え合いをより広げるため、地区単位で「介護予防サポーター養成講座」を開催します。講座の日程などは、各地区からお知らせします。

- 問合せ先／長寿福祉課
☎22-3784

お知らせ

福祉タクシー乗車券 を交付します

印鑑と対象となることが分かる手帳を持参して、社会福祉課または市民福祉課で申請してください。今年度から乗車券は、1枚500円(年間30枚)として利用できます。

- 対象／
 - 身体障害者手帳1級の人
 - 下肢、体幹、運動移動、視覚のいずれかの障がいがある身体障害者手帳2級の人
 - 療育手帳A1またはA2の人
 - 精神障害者保健福祉手帳1級または2級の人
- ※自ら自動車を所有し、運転する人は除く。
- 問合せ先／社会福祉課
☎22-3004

お知らせ

東日本大震災復旧・ 復興支援金の受付 期間を延長します

市独自で実施する被災地の復旧・復興支援事業や、被災された人への支援に活用します。

- 受付期間／
平成30年3月31日まで
 - 平成28年度の寄付額／
75万円
 - 受付場所・問合せ先／
政策推進課 ☎22-3016
- 日本赤十字社東日本大震災義援金の受け付けも同じ期間、延長されます。
- 問合せ先／社会福祉課
☎22-3004

information

知っておきたい 街ネタ

大事な情報が詰まっています
ぜひ、チェック

お知らせ

再生品を 提供します

- とき／5月2日(火)～19日(金)
※土・日・祝日は休館
- ところ／利再来館展示場
(第2清掃センター内)
※展示品の一部は、南越清掃組合のホームページに掲載します。
- 当選発表／5月23日(火)
※当選者には、電話で連絡します。
- 引取日／5月24日(水)～27日(土)
※配達はできません。
- 問合せ先／利再来館
☎28-1390

お知らせ

臨時福祉給付金 のお知らせ

平成26年4月の消費税率の引き上げによる影響緩和のため、平成29年4月から2年半分の食費の負担増に相当する金額を支給します。

- 受付期間／5月15日～8月31日
- 対象／平成28年度の市・県民税(均等割)が課税されていない人。ただし、自身を扶養している人が課税者の場合、生活保護の被保護者の場合などは対象外です。
- 支給額(一人につき)／
15,000円(一回限り)
※詳しくは、広報5月号でお知らせします。
- 給付金詐欺にご注意ください。市の職員をかたる電話などで、手数料の振込などを求めた場合は、迷わずに警察にご連絡ください。
- 問合せ先／社会福祉課
(給付金専用) ☎22-3560

募集

武生中央公園総合体育館 ネーミングライツ パートナーを募集

- 対象／市内に本社または支社
を有する法人
- 契約期間／平成29年9月1日
以降、5年7ヶ月間以上
※最大10年7ヶ月間
- 命名権料／年額200万円以上
- 申込期間／
4月17日(月)～5月19日(金)
※詳しくは、市ホームページをご覧
ください。
- 申込先／スポーツ課
☎22-7463

お知らせ

武生中央公園庭球場 管理棟が完成

「福井しあわせ元気国体」に向け、
改築を行っていた武生中央公園
庭球場の管理棟が完成しました。
新しい管理棟には、会議室や更衣室、
シャワー室などが設けられています。

- 問合せ先／スポーツ課
☎22-7463

募集

ジュニアゴルフ教室 の生徒を募集します

- とき／6月から9月まで全10回
- 定員／30人(先着順)
- 対象／市内在住の小学生以上
高校生までの人
- 参加料／3,000円(受講料・
ボール代・スポーツ保険料)
- 申込締切／5月20日(土)
- 申込方法／申込書に必要事項
を記入の上、参加料金を添え、
申し込んでください。
- 申込先・開催場所／
・越前武生カントリークラブ
☎29-2201
・武生ゴルフガーデン
☎21-1222

お知らせ

ラジコンヘリコプターを使用した 麦の防除を行います

麦は、赤かび病により著しい収量の
低下を招くため、4月中旬から5月
中旬にかけ防除を行います。

- 問合せ先／
・武生地区 ☎21-2608
防除実施本部(JA越前たけふ)
- ・今立地区 ☎51-8004
鯖江・今立地区防除協議会
(JAたんなん生産施設課)

お願い

農家の皆さまへ 農作業後のお願い

田や畑から公道へ出る際は、農機
具の泥を必ず落としてください。道
路を汚した場合は、速やかに泥の
除去、清掃をお願いします。

- 問合せ先／農政課
☎22-3009

募集

地域緑化を推進する 団体を募集します

緑の募金を活用し、地域の緑化に
取り組む団体に、10月から緑化資材
(苗木・樹木・資材等)を提供します。

- 対象／公共的な場所(公民館、
公園など)への自主的な植樹
活動や、地域緑化の整備を推進
する団体
- 申込締切／5月26日(金)
- 申込先／市緑化推進委員会
(農林整備課内) ☎22-3008

お知らせ

男女共同参画センター 出前講座をリフレッシュ

5月から講座の内容を新しくします。
詳しくは、センターのホームページ
をご覧ください。4月上旬より募集
を開始します。

- 問合せ先／男女共同参画センター
☎24-4446

お知らせ

小中学生の学用品 や給食費などを援助 します

- 対象／(次のいずれかに該当)
①平成29年度市民税が、非課税
または均等割額のみ課税の
世帯に属する人
②児童扶養手当を受給している人
③①または②の程度に困窮して
いると教育委員会が認めた人
- 申請方法／
学校に配布している「就学援助
費受給申請書」に、必要事項を
記入し、必要書類を添え、学校
へ提出してください。
※年度途中での申請も可能です。
支給は認定時からとなります。
- 問合せ先／教育振興課
☎22-7452

お知らせ

丹南病院からの お知らせ

整形外科外来は、4月から当分の
間、火曜日の診察を休診します。

- 問合せ先／公立丹南病院
☎51-2260

お知らせ

市史資料編「本多富正 関係文書」を発刊

- 販売場所／
文化課、市史編さん室、
中央図書館、今立図書館
- 価格／2,000円
- 問合せ先／市史編さん室
☎22-7453

お知らせ

「ちひろの生まれた家」 記念館の展示を充実

4月29日(土・祝)から、1階部分に、
母文江と武生との関連資料を展示
し、2階部分は、ちひろのアトリエ
にあった机を再現し展示します。

- 問合せ先／市観光協会
☎23-8900

パワーウォーキング 講習会 in しらやま

運動靴、タオルなどを持参し、運動しやすい服装で参加してください。

- とき／5月14日(日)
午前10時～正午
- ところ／みどりと自然の村
- 参加費／500円(昼食代・保険料)
- 定員／100人
※電話で申し込んでください。
- 問合せ先／白山公民館
☎28-1045

お茶を楽しむイベント

5月21日(日)にお茶を楽しむイベントを開催します。ぜひ、お越しください。

- 茶摘・茶もみ・お茶のいれ方講座
 - ・とき／午前8時半～正午
 - ・ところ／味真野苑旧谷口家茶園
 - ・定員／40人(先着順)
 - ・参加費／500円(お茶菓子代)
 - ・申込締切／5月10日(水)
- ふくいお茶フェスタin味真野
「玉露しずく茶体験」、「茶歌舞伎体験」、「紅茶のおいしい入れ方体験」などお茶を楽しむ企画が盛りだくさんです。
※各体験は、所要時間20～30分で有料です。
 - ・とき／午前10時～午後3時
 - ・ところ／万葉菊花園
- 申込・問合せ先／味真野公民館
☎27-1926

さんじゅうさんげんやま

三十三間山を登ろう

のどの くらみ
能登野から倉見までの上り3時間10分、下り1時間40分の行程です。

- とき／5月28日(日) 午前6時発
- 集合場所／社会福祉センター 東側駐車場
- 参加費／4,000円(バス代等)
- 申込先／今立山の会(石橋)
☎090-7746-7155

しらやまクラフト in みどりの村マルシェ

山菜取り、薪割りなどの体験コーナーや手作り雑貨、クラフト作品などのお店が出店します。

- とき／4月22日(土)～23日(日)
午前10時～午後5時
※最終日は午後3時まで
- ところ／みどりと自然の村
- 入場料／中学生以上1人300円
- 問合せ先／みどりと自然の村
☎28-1119

サウルコス福井対アンテロープ塩尻 北信越1部リーグ公式戦

- とき／4月30日(日) 午後1時
開場 午前11時
- ところ／
武生東運動公園陸上競技場
※市民は無料です。当日、入場口で無料チケットを渡します。
- 問合せ先／スポーツ課
☎22-7463

2017市民緑化フェア

- とき／5月3日(水・祝)
午前10時～午後4時
- ところ／万葉菊花園・味真野苑
- 内容／ロケットストーブ実演、花の寄せ植え体験、緑化木の無償配布(午後2時から整理券配布)
- 問合せ先／農林整備課
☎22-3008

歴史と遊ぼう

馬借街道 in 神山

「馬借街道」を約4時間(13km程度)かけて歩きます。

- とき／5月3日(水・祝) 午前8時
- 集合場所／神山小学校校庭
- 参加費(バス代)／
大人700円、子ども500円
- 問合せ先／神山公民館
☎23-8010

募集

あじまの万葉まつり

万葉行列 参加者募集

- とき／5月4日(木・祝)
- 申込締切／4月20日(木)
- 申込方法／住所、氏名、年齢、身長、連絡先を電話またはファクスしてください。
- 申込先／
あじまの万葉まつり実行委員会
☎27-7800、FAX27-2834

募集

越の都ホール友の会 会員を募集します

文化センターおよびいまだて芸術館が主催する公演のチケットの先行予約や割引などの特典があります。ぜひ、お申し込みください。

- 年会費／1,000円
- 対象事業／
平成29年4月1日～平成30年3月31日に開催の事業
- 申込先／
文化センター ☎23-5057
いまだて芸術館 ☎42-2700

催し

武生天神アSEMBル を開催します

越前市に受け継がれる天神人形飾りを集めて、展示します。

- とき／4月27日(木)～5月7日(日)
午前10時半～午後4時半
※5月2日(火)は休み
- ところ／寺町通り特設会場
(京町・国分寺東側)
- 問合せ先／観光・匠の技案内所
☎24-0655

お詫び

市広報3月号の お詫びと訂正

広報3月号の内容に誤りがありました。お詫びし訂正します。

- 裏面下段(ポスターコンクール)
(誤)井上 創大さん
(正)井上 創太さん
- 問合せ先／市選挙管理委員会
☎22-3013

無料相談

※祝日は、相談を行いません。

相談名	日時	場所【問合先】
行政相談	毎月第2火曜 13:30~16:00	ハート・フル・たけふ [行政評価事務所 ☎0776-24-0403]
	毎月第2水曜 13:30~16:00	社会福祉センター(今立) [行政評価事務所 ☎0776-24-0403]
人権相談	毎月第3火曜 9:00~12:00	ハート・フル・たけふ [市民自治推進課 ☎22-3293]
	月~金曜 8:30~17:15	福井地方事務局 ☎22-0194
法律相談	毎月第1・3木曜 9:30~12:00 【受付8:30~】定員10人	ハート・フル・たけふ [社会福祉協議会 ☎22-8500]
	毎週水曜(要予約) 13:30~15:00 ※5月3日は除く	文化センター [福井弁護士会 ☎0776-23-5255]
	毎月15日 13:00~16:00	武生商工会議所 ☎23-2020 ※休業日の場合は、翌営業日に行います
税務相談	毎月8日 13:00~16:00	武生商工会議所 ☎23-2020 ※休業日の場合は、翌営業日に行います
消費生活相談	月~金曜 8:30~17:00	センチュリープラザ1階 [消費者センター ☎22-3773]
心配ごと相談	毎週火曜 13:30~16:00	ハート・フル・たけふ [社会福祉協議会 ☎22-8500]
	毎週月曜 10:00~16:00	こころの相談室(社会福祉センター) [☎42-3939] ※面接は要予約
こころの相談	毎週金曜 13:30~16:00	電話相談ボランティア [武生こころの電話 ☎21-5783]
子どもと家庭 ひとり親家庭 男性・女性相談	月~金曜 8:30~17:00	ハート・フル・たけふ [子ども・子育て総合相談室 ☎22-3628]

相談名	日時	場所【問合先】
高齢者相談	月~金曜 8:30~17:00	越前市地域包括支援センター ☎22-3784
結婚相談 (婦人福祉協議会)	毎月第1・2・3水曜 第4土曜 13:00~16:00	ハート・フル・たけふ [子ども福祉課 ☎22-3006]
	毎月第1・3水曜 第4土曜 13:30~16:00	社会福祉センター(今立) [婦人福祉協議会 ☎42-2747]
子育て相談	月~金 9:00~17:00 土・日 10:00~16:00	ハート・フル・たけふ [ピノキオ ☎23-8211]
	月~金曜 9:00~17:00	国高保育園 [フォルマシオン ☎23-6318] 認定こども園 あわたべ [子育て支援センターいまだて ☎42-2511]
子育て相談 ※絵本館の休館日除く	月、水~土曜 10:00~15:00	かこさとしふるさと絵本館 [子育て支援センター一階 ☎090-3764-0862]
家庭教育サロン 子育て相談(要予約)	月~金曜 8:30~17:15	分庁舎1階 [生涯学習課 ☎22-3977]
ヤングテレホン	月~金曜 8:30~17:15	分庁舎1階 [愛護センター ☎23-6699]
身体・知的障がい に関する相談	月~金曜 8:30~17:15	ハート・フル・たけふ [社会福祉協議会 ☎22-8500]
精神障がい に関する相談	月~金曜 8:30~17:00	障がい相談支援センター えちぜん [府中二丁目3-22 ☎24-1955]
ひきこもりや ニートの相談	月~金曜 13:00~16:00	フリースペースいっば [小野谷町14-1-11 ☎29-3637]
暮らしや仕事 の総合相談	月~金曜 8:30~17:00	自立相談支援センター「くらしごとさぽーと」 [社会福祉協議会 ☎22-8500]
労働トラブル 相談	月~金曜 8:30~17:15	福井県労働委員会 ☎0776-20-0597
融資・創業相談 ※休業日の場合は、 翌営業日に行います	毎月第2水曜 13:00~16:00	武生商工会議所 ☎23-2020
	毎月18日 13:00~15:00	越前市商工会本所 [要予約 ☎43-0877]

丹南ケーブルテレビ たんなんスマイルTV (デジタル091ch)

● 越前市情報ナビ (2週間放送) 毎日 7:30・12:30・19:30

4月15日~ 「新庁舎の建設が始まります」
4月29日~ 「いつでもどこでも誰でも本に親しむまち
越前市」

たんなん夢レディオ 毎週月曜日更新 FM79.1 MHz

● 「越前市民ふれあい通信」
平日 8:00・13:00・16:30/ 土日 8:00・17:30

4月24日~ 「ゴールデンウィークイベント情報」
5月 1日~ 「武生天神アSEMBルについて」
5月 8日~ 「アースディ越前2017について」

休日当番医のご案内 ☎21-8877 南越消防組合
子ども救急医療電話(19:00~翌朝9:00) #8000短縮ダイヤル

4月の納税

納税はお早めに
納期限 5月1日(月)

● 固定資産税 第1期

【夜間納税相談日】 午後8時まで

● とき 4月18日(火)、28日(金)、5月2日(火)、16日(火)

【休日納税相談日】 午前9時から午後4時まで

● とき 4月23日(日)

納税には便利な口座振替を 問合先
口座振替の人は残高のご確認を 税務収納課 ☎22-3015

市の人口 3月1日現在 ()内は前月増減

- 世帯数 … 29,576世帯(+100)
- 人口 … 83,008人(+71)
(男 40,735人 女 42,273人)



鯖江市イベント情報

鯖江かたかみ春たんぼまつり
ステージゲストに長洲小力さん
をお迎えします。ぜひお越しくだ
さい。

● とき/4月29日(土)午前9時
● ところ/文珠山および片上公
民館周辺特設会場
● 問合先/片上公民館
☎5114801

さばえつまつり
● とき/5月3日(水)~5日(金)
● ところ/西山公園
● 問合先(一社)鯖江観光協会
☎522323

河和田塗越前漆器まつり
● とき/5月3日(水)、4日(木)
● ところ/うるしの里会館
● 問合先 越前漆器協同組合
☎6510030

さばえものづくり号運行
3日(水)、4日(木)の2日間は
「西山公園」「めがねミュージアム」
「うるしの里会館」と鯖江のもの
づくりを支える拠点を巡る無料
シャトルバスが運行されます。
この機会にまつりと併せてぜひ、
鯖江ブランドを体感してください。
※詳しくは、鯖江市ホームページ
をご覧ください。(3月に見や
すくりリニューアルされました)

produce by **URALA**

リピーターを増やすならオリジナルアプリという集客方法

ココにお店のアイコンが！
いつもお客様のすぐ側で
存在感をアピール

お店のアイコンが
いつでもスマホ画面に！
細かくカスタマイズ！
豊富なデザイン

低価格で
スマホアプリを作成
アプリの特性を活かした
顧客囲い込みのコンテンツ！



集客・販売促進のために 自分のお店だけの オリジナルアプリ 持ちませんか！

本来なら数百万かかるアプリ開発費用がこれだけ！

初期費用 **今だけ無料** 月額 **15,000円** (税別) ~

お店の方

プッシュ通知で
おススメ情報を
発信しよう

この時期の集客が弱いから、
期間限定のクーポンを
掲載しよう

リピート客が
増えた！

アプリならではの販促に役立つ多彩な機能搭載
**お店オリジナルアプリ導入で
集客、売り上げ、知名度アップ**

お客様

わぁ～凄い！
あのお店
アプリがあるんだ！

ダウンロードして
私のお気に入りの
お店にしちゃおう

お得な情報が
すぐ分かるので
使わなきゃ損だよ～

アプリに関する
お問い合わせはコチラ

株式会社ウララコミュニケーションズ
福井市板垣 3-1510

TEL.0776-36-9300

今月号の
読者
プレゼント!!

ankで使える3000円分のお買物券を10名様にプレゼント

メンズ、レディース、キッズのおしゃれなアイテムが揃う、
越前市のセレクトショップで使用できるお買物券をゲットしよう！

官製はがきかメールに必要な事項をお書き添えの上応募ください。
当選者の発表は発送をもって代えさせていただきます。

〒918-8104 福井市板垣3-1510
ウララコミュニケーションズ
「越前市広報紙4月号 読者プレゼント係」
[メールアドレス] echizen@urala.co.jp
[応募締め切り] 5/15(月)



[ank] 越前市千福町1-1-29
☎0778-42-8970 @AM11:00~PM8:00
Ⓞ毎週水曜日 Ⓞ13台

必要事項
住所、氏名、年齢、職業、電話番号、広報紙を読んだ感想

あのYahoo!に、 広告載せるのって、 高いんでしょ!?

実は、こんな方法があるんです!

YAHOO!
ディスプレイアドネットワーク (YDN)

低予算でネットに掲載!
効果絶大です!

Yahoo! ディスプレアドネットワーク (YDN) とは、ニュースやヤフオク! など Yahoo! JAPAN のコンテンツページの他、さまざまな提携サイトに広告を低価格に掲載することができます!

\\ 例えば、Yahoo!のセカンドページに表示! /

\\ 例えば、スマホのYahoo!に表示! /

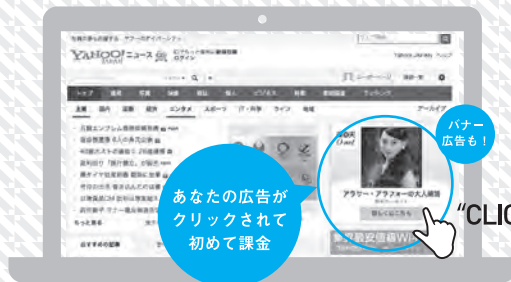

あなたの広告が
クリックされて
初めて課金

“CLICK”

スマホの、
Yahoo! にも
掲載できます!

テキスト
広告も!

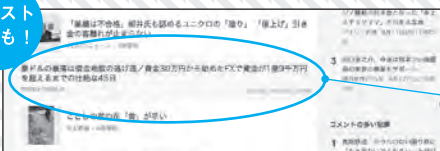

“POINT”
画像広告も
テキスト広告も
表示できます!

スマホも
バナー
広告!



“POINT”
スマホにも
様々な広告が
できます

例えば50,000円で約200万回表示されて1,000クリックされます!

広告がクリックされて初めて課金!

1,000クリックで

¥50,000~

Yahoo! 掲載に関する
お問い合わせはコチラ

株式会社ウララコミュニケーションズ
福井市板垣 3-1510

TEL.0776-36-9300

越前市広報紙に 広告を掲載しませんか?

広告の募集は月刊URALAが行っています。
只今、越前市広報紙の広告を募集中です。
越前市内に全戸配布される、
効果的な広告媒体を活用してみませんか?



◎お気軽にお問合せ下さい
ウララコミュニケーションズ
☎0776-36-9175
✉echizen@urala.co.jp
担当: 杉木(とちぎ) まで



イベント情報は

越前市観光協会 **検索**

ゴールデンウィーク GW イベント情報

越前市内のイベントや
観光地をめぐる

GW 観光地回遊バス

乗車
無料

運行日 **5/3・4**

停留所

- ① 越前武生駅 ② JR武生駅 ③ 越前そばの里 ④ 和紙の里通り
- ⑤ 岡太神社・大瀧神社 ⑥ 万葉菊花園 ⑦ 御誕生寺
- ⑧ 愛山荘 ⑨ 紫式部公園 ⑩ かこさとしふるさと絵本館
- ⑪ タンス町通り ⑫ 蔵の辻

便数

【北回り6便】始発：午前9時 最終：午後4時半
 【南回り6便】始発：午前9時半 最終：午後5時

※北回り、南回りともに越前武生駅を始発に1時間30分おきに運行。

【運行】(一社)越前市観光協会

5/3 午前10時 第24回 式部とふじまつり

【会場】紫式部公園(東千福町20)

【問合先】(一社)越前市観光協会 TEL.23-8900

- ・藤棚フリーマーケット 午前10時 ・きくりんふあふあ 午前10時
- ・野点コーナー 午前10時半
- ・平安時代行列と越前市文化協議会の加盟団体ステージ 午後1時



5/3・4 第35回記念 あじまの万葉まつり

【会場】万葉の里 味真野苑(余川町55-1)

【問合先】味真野観光協会 TEL. 27-7800(万葉菊花園)

3日

- ・ステージイベント
- ・万葉大茶会

4日

- ・万葉行列 午前11時半
- ・万葉大鍋

5/3~5 午前9時~午後4時 神と紙のまつり

紙祖神 岡太神社・大瀧神社例大祭(3日~5日)

【会場】越前和紙の里 パピルス館前(新在家町8-44)

【問合先】神と紙のまつり実行委員会 TEL. 43-0875

3日

- ・ヨサコイフェスティバル 午前11時半
- ・武生東高等学校吹奏楽部演奏 午後2時

4日

- ・書道パフォーマンス



5/4・5 午前10時~午後4時 ちびっ子フェスティバル

※4日は遊具の運転のみとなります。
大型遊具(1回200円)

【会場】武生中央公園(4・5日)・体育館(5日) 【問合先】子ども福祉課 TEL. 22-3006

4日・5日

大型遊具

- ・大観覧車
- ・メリーゴーラウンド
- ・きくりんふあふあ
- ・モノレール など



5日

噴水前ステージ

- ・ブラスバンド演奏
- ・せりかなライブ
- ・保育士さん企画のショー
- ・紙芝居 など

各種コーナー

- ・パトカー乗車体験
- ・バルーンアート
- ・ウサギふれあい
- ・ミニ電車 など

体育館会場

- ・ぬり絵、積み木、折り紙体験
- ・おもちゃとりかえっこ
- ・子育て相談 など

使わなくなったおもちゃを募集しています。最寄りの児童館・児童センターへお持ちください。

名勝「花筐公園」

花筐公園は、世阿弥の謡曲「花筐(はながたみ)」にちなんで名付けられ、春には約1,000本の桜が咲き誇り、県内外からたくさんの方が訪れます。



越前市
広報紙は
毎月15日
発行!