

タンスのまちを
闊歩!^{かっほ}!?





地域の伝統を守り、

活かして、

まちを元気にする！

花筐薪能はな がたみ たきぎ のうの挑戦。

花筐公園で隔年で開催されている能のステージ「花筐薪能」が、この夏開催されます。公園に常設されている能楽ステージ会場に1200名を超える観客を集め、毎回大いに盛り上がる舞台となっています。「花筐薪能」は、粟田部地区で室町時代から伝わる伝統芸能。「花筐薪能実行委員会」では、粟田部の粟生寺で続いていたこの文化を「地域の伝統を守り、地域活性化につなげたい」という思いから、大きなイベントとして定着させてきました。

の三遊亭圓楽さんなどを迎える豪華なイベントの一つとして「花筐薪能」の舞台が披露されました。有志が集まって行われた手作りイベントでもあり、3回目の舞台から4回目の開催まで8年間も期間が空いた時期もありました。その後、平成12年に開催された第4回の舞台からは運営体制も整い、現在のように隔年の開催が続いています。

2年前に開催された舞台では当日大型の台風が直撃。舞台を近くの小学校の体育館に移すという措置も取られました。前日の午後、急遽決定した会場の変更にも120名を超える地元ボランティアスタッフが見事に対応。その団結力

きっかけは30年以上前に行われた「IMADATE展」という一大イベント。歌手の南こうせつさん、マラソンの宗兄弟、落語家



花筐公園能楽ステージで披露される迫力ある能の舞台

大型の台風が直撃し、開催が危ぶまれた前回の舞台。実行委員長が「腹を決めなあかん！」と決断し、小学校の体育館に急遽会場を移すことに！この大ピンチを市民を中心としたボランティアスタッフたちの奮闘で見事に乗り切りました

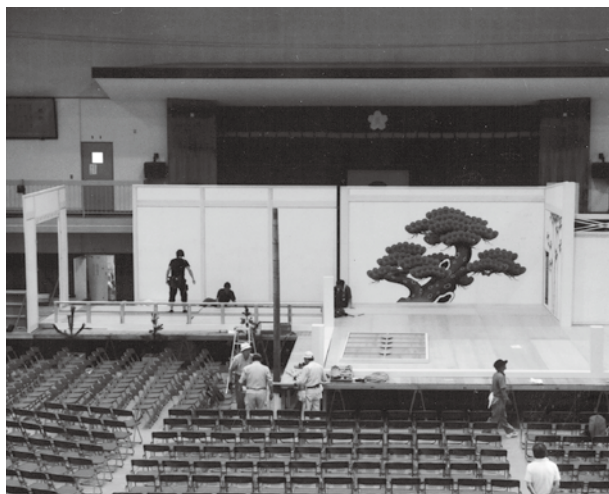

平成12年開催の第4回の舞台には作家の津村節子さんも来場。トークショーやサイン会などが開催されました



花筐公園に常設されている能楽ステージをバックに、実行委員会の渡邊さん(左)と村上さん(右)。ここまでのイベントに“育てる”までの苦勞を語っていただきました

と、皆の心の底にあった伝統文化を愛する気持ちが無ければ最悪の結果になっていたかもしれない。今では、全国からこの舞台を目当てにたくさんのお客さんが訪れる「花筐新能」。北陸で唯一、人間国宝の野村万作、萬斎親子の舞台が観られることでも有名です。人気者の萬斎氏のトークショーは他ではめったに披露されることの無いプレミアムなもの。越前市での舞台を毎回楽しみにしているという萬斎さん。年間で350回は舞台に立つという超売れっ子が次回の開催について舞台上において述べられたり、「万作の会」より呼びかけが行われるなど花筐新能への思いがうかがわれます。

郷土の文化を守りたい、という気持ちからスタートしたイベントが、今や大きな目玉となり、県内外に大きな反響を呼ぶステージへと昇華。毎回訪れる観光客の方々は、「花筐新能」の舞台を楽しみだけでなく、地元のグルメに舌鼓をうち、豊かな自然や観光スポットを楽しんで帰られるそうです。「チケットの売れ行きはおかげさまで好調」という、今年の「花筐新能」。機会があればぜひ足を運んでみてください。

第12回 花筐新能

日時：平成28年8月7日(日)午後3時開場

会場：越前市粟田部花筐公園特設ステージ(雨天決行)

入場料：S席(指定席)5500円、A席(自由席)3800円

演目：狂言「仏師」野村万作(人間国宝) 舞獅子「小督」大坪喜美雄

狂言「棒縛」野村萬斎 能「黒塚 白頭」佐野由於

お問い合わせ：花筐新能実行委員会 0778-42-0361



対象はあなたかも!

などの情報を紹介します。

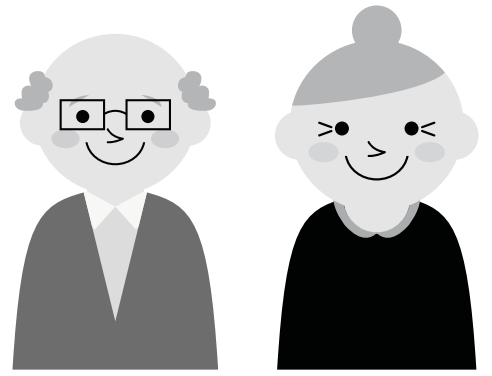

高齢者向け給付金のお知らせ

問合せ先／給付金特設窓口

☎ 22135660

社会福祉課

☎ 2213004



賃金引上げの恩恵が及びにくい低所得の高齢者を支援するための給付金が支給されます。

■対象者／昭和27年4月1日以前に生まれた人のうち平成27年度市・県民税が非課税の人。

ただし、平成27年度市・県民税が課税されている人に扶養されている場合や生活保護の被保護者になっていない場合などは対象外です。

■支給額／

一人につき3万円(一回限り)
※支給後に対象者でないことが判明した場合は、返還していただきます。

■申請受付期間／6月1日(水)

～8月31日(水) 消印有効

■申請方法／

支給対象者になる可能性のある人には、5月末から順次申請書を送付します。

申請書に押印、電話番号を記入し、健康保険証等のコピーや受取先口座の通帳等のコピーを添付して申請してください。

(添付資料が不要な場合もあり)

ます。詳しくは申請書や同封する記入例を参考にしてください。)
※支給対象になると思われる人で申請書が届かない場合は、6月13日(月)以降に問い合わせてください。

■支給方法・時期／

6月上旬までに申請・審査終了した人には6月中旬に、6月下旬以降に申請・審査終了した人には翌月以降に、申請書に記入した受取先口座へ振り込みます。

特設窓口を設置します

■期間／6月1日(水)～7月15日(金) 平日のみ 午前9時～午後4時
■場所／ハート・フル・たけふ (福祉健康センター4階)

給付金詐欺にご注意ください

市の職員をかたった電話などにより、手数料の振込を求められた場合などは、警察にご相談ください。



経済センサス活動調査にご協力を

問合せ先／情報統計課

☎ 2213061

総務省・経産省・福井県・越前市は、平成28年6月1日現在で、「平成28年経済センサス活動調査」をすべての事業所および企業を対象に実施します。この調査は国が行う調査の中でも特に重要かつ大規模な統計調査となっており、調査にご協力をお願いします。

調査は、次の二つの方法で行います。
■調査員による調査／主に単独事業所および新設された事業所を都道府県知事が任命する調査員が訪問して調査を行います。

■国、都道府県及び市による調査／主に支社等を有する企業の本社宛てに調査書類を郵送して調査を行います。

※どちらもインターネットでの回答が可能です。

回答していただいた内容は、調査関係者が調査により知り得た事項を他にもらしてはならない守秘義務や利用目的以外(例えば徴税資料など)での使用を禁ずることが統計法に定められていますので、安心してご提出ください。

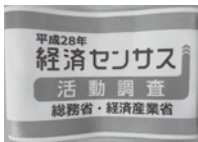

▲調査員の腕章

有利な市制度融資のご案内

問合せ先／産業政策課

☎ 2213047

事業所・勤労者向け融資制度

融資制度		融資限度額(万円)	年利率(4/1現在)	返済期間	利子補給制度(補給期間)	受付窓口
小規模企業者支援特別資金	運転資金	1,250	1.2%	7年以内	1年	市内の各銀行・信用金庫
	設備資金					
中小企業振興金	運転資金	2,000	1.1～1.7%	5年以内	1年	
	設備資金					
小規模事業育成資金	運転資金	1,000	1.0～1.6%	5年以内	2年	
	設備資金					
生活安定資金	勤労者	150	1.3～1.6%	5年以内	—	北陸労働金庫 丹南支店
	自営業者					市内の信用金庫

利子補給・信用保証料補給制度もご利用ください

■女性、シニア向け創業融資日本政策金融庫をご利用の場合に受けられる利子補給制度を新設。
■マル経融資を設備資金でご利用の場合、利子補給期間を2年に延長。

Information

越前市役所からのお知らせ

知ってほしい、市の制度やイベント行事

No. 12

- 所在地/
粟田部町中央一丁目
501番3
- 面積/2,739.74㎡
- 最低売却価格/
4,300万円
- 用途地区/
第一種中高層住居
専用地域



- 申込締切／6月15日（水）
午後5時
- 必要なもの／
購入申込書、誓約書、市税等納付
確認同意書、入札保証金（入札金
額の5%以上）、認め印
- 売却方法／公募型競争入札により
買受者を決定します。
- 入札日／6月23日（木）
午後1時半～
- 市役所本庁3階会議室
- 契約の締結等／6月24日（金）
～7月1日（金）
- ※入札保証金など詳しくは、問い
合わせください。

問合せ／財務課
☎2213234

市の公有地を売却
します

- 蚊が発生しないよう
にしましょう！
- 蚊媒介感染症であるデング熱や
ジカウイルス感染症は、発熱と全
身の発疹を特徴とし、同じ種類の
蚊によって媒介される感染症です。
いずれも有効なワクチンが存在せ
ず、予防には蚊に刺されないよう
にすることが重要です。
- また、感染症が流行している地
域への妊婦（妊娠予定）の人は渡
航を控えましょう。
- 蚊の発生を防ぐ
- 水たまりをなくし、ボウフラを
発生させない。
- 散水用の溜め水は、週1回は水の
交換・清掃をする。
- 雑草などを刈り取り、蚊の居場所
をなくす。
- 植木鉢の皿や空き缶などに水を
溜めないようにする。
- 蚊に刺されない対策
- 戸外へ出かけるときは、長袖・
長ズボンを身につける。
- 虫よけスプレー
等を使用する。
- 網戸などを設置
し、屋内に蚊を
侵入させない。

問合せ／健康増進課
☎2412221



条例の一部改正により、鴨谷壺
苑と佐山鹿ノ楽墓園の墓地使用料
が次のとおり改定されました。

墓地面積	当初使用料(今年度新規申込から) 年間使用料(平成31年度から)	
	改正前	改正後
4㎡	170,000円	240,000円
	2,400円	4,000円
6㎡	310,000円	360,000円
	3,600円	6,000円
8㎡	450,000円	480,000円
	4,800円	8,000円

※当初使用料の角地は1万円、前
列地は5千円が右記の金額に加
算されます。
※墓地使用者の住所が市外の場合
には、年間使用料が3割増とな
ります。

問合せ／市民課
☎2213001

市営墓地使用料の
改定について

- 今立総合支所は、駐車場も広く
いくつもの業務が一度にでき、待ち
時間が少ないなどとても便利です。
- 市民福祉課の窓口では、様々な
業務のワンストップサービスを実
施しています。今立地区外の人も
ぜひご利用ください。
- ・住民票・戸籍・市税等の諸証明
・出生・死亡後の手続き
・住所変更に伴う手続き
・保険や年金の異動、各種申請
・介護保険や福祉関係の手続き
・市税、上下水道料等の納付
・マイナンバーカードの交付 他
- 問合せ／市民福祉課
☎4317812
- 展示コーナー(使用料無料)
作品発表や展示の場としてご利用
ください。
- 展示時間／
午前8時半～午後5時15分
■広さ／間口8.4m×奥行2.7m
■備品／展示パネル12枚、長机6脚
■申込・問合せ／地域振興課
☎4317811

問合せ／左記のとおり

今立総合支所を
ご利用ください

Information

越前市役所からのお知らせ



知ってほしい、市の情報や
イベント行事などの情報を紹介します。

まちづくり5本の柱	活用先事業名（事業の主な内容）
元気な産業づくり	越前発新事業チャレンジ支援事業（中小企業の新技术等の研究開発費等に対する支援や越前市産商品に表示を付け、企業や越前市をPR）
	環境調和型農業推進事業（環境調和型農業を推進し、特別栽培米の生産拡大や土づくり等への支援）
元気な人づくり	放課後児童クラブ事業（放課後に適切な遊びの場や生活の場を提供）
	老人クラブ活動支援事業（高齢者が知識や経験を生かし、生きがいを持って積極的な社会参加を行う環境を目指し、老人クラブやスポーツ大会等の事業を推進）
	文化芸術活動支援事業（市民や団体が主体となって取り組む文化芸術活動に対する支援）
快適で住みよいまちづくり	コウノトリが舞う里づくり事業（コウノトリが舞う里づくりの推進を図り、環境の保全・再生・創出活動の取り組みや普及活動への共同参画を推進）
安全で安心なまちづくり	地域防災対策事業（市防災訓練の実施や緊急連絡システム等を利用し災害に強いまちづくりを推進）
市民が主役のまちづくり	市民協働推進事業（地域貢献活動を行う市民活動団体や学生団体等を支援するなど、各団体と協働してまちづくりを推進）

どんどん便利になる「ふるさと納税！！」

- ふるさと納税サイト「ふるさとチョイス」からふるさと納税のWEB申込ができるようになりました！
 - 従来からの郵便払込、銀行振込に加え、便利なクレジットカード決済で寄付ができるようになりました！
 - お礼の品に「ものづくりのまち越前市」ならではの特産品が登場！
- 詳しい情報は、市ホームページ、または『ふるさとチョイス』内の越前市のページをご覧ください。
県外在住のお知り合いの人に、お得な越前市のふるさと納税を教えてください！

支援に感謝します
平成27年度ふるさと
納税の活用について

問合せ／政策推進課
☎ 22・3016

件数／191件
金額／1208万1288円
越前市内外の皆様から多くの寄付をいただきました。
これらの寄付は、寄付者の意思を尊重し、左記の平成28年度の各事業に有効に活用していきます。

団体/事業名	事業内容	事業費(補助金)
協働たねまる活動補助金		
喜楽人/「おしゃべり広場『喜楽家』運営事業」	高齢者が健康で日々生き甲斐をもって暮らせるよう、「憩いの場・遊び場」を提供。	29万5,000円 (17万7,000円)
北府駅を愛する会/「北府駅を愛する会事業」	地域住民の憩いの場の創出と福武線の利用促進のため、北府駅でイベントを開催。	23万2,000円 (10万円)
風月森の駅/「自然観察体験事業」	幼少時の情操発達と思いやりを育むため、小動物とのふれあい体験などを実施。	42万円 (10万円)
地域貢献活動支援補助金（市民団体対象）		
こころ紡ぐ会/「不登校およびひきこもり者の支援事業」	不登校およびひきこもり当事者、その家族を支援するための活動。	16万7,000円 (10万円)
地域自治振興事業 特別事業		
王子保地区自治振興会/「松ヶ鼻園地整備事業」	松ヶ鼻園地の湿地を再生した水辺環境の整備などや、子どもの自然体験実施の場所を創る。	125万円 (100万円)
北新庄地区自治振興会/「第二次三里山整備事業」	三里山登山道の眺望の良いルートの開拓などを実施し、三里山や周辺地域の活性化を行う。	90万円 (72万円)
岡本地区自治振興会/「おかもと元気づくり事業」	和紙の里通り周辺にイルミネーションの装飾などを実施し、地域の活性化を図る。	100万円 (80万円)
ふくま振興会/「服間の宝発掘事業(拡充)」	県内外の佐々木小次郎ゆかりの地と友好関係を結び、交流を行う。	32万3,000円 (20万円)

次の補助事業の対象
が決定しました

問合せ／市民自治推進課
☎ 22・3293

平成28年度「協働たねまる活動補助金」「地域貢献活動支援補助金（市民活動団体対象）および「地域自治振興事業特別事業」の対象事業が決定しました。

消費者の窓

～第22号～

「消費者ホットライン」
局番なしの ☎188 (土・日・祝)
イチャ! 悪質商法

・越前市消費者センター
(☎22-3773)

・相談日時/
平日: 午前8時半～午後5時



■5月は消費者月間です

平成27年度 消費生活相談概要がまとまりました!トラブル第1位は、インターネット関連!

相談件数 **896件**

相談が多かった商品・サービス

1. 運輸・通信サービス
(インターネット関連など)
2. 食料品(健康食品など)
3. 金融・保険サービス
(多重債務・利殖商法など)

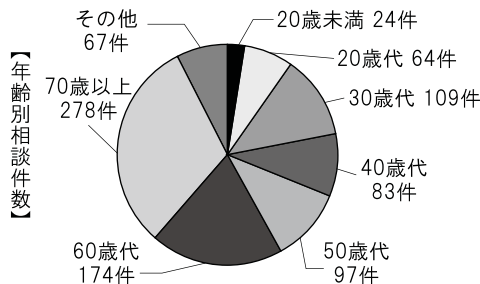

【困った時にはすぐに相談を】
アダルトサイトの
ワンクリック請求や
架空請求メール等に
対して安易に支払わない!
連絡をしない!



4月1日からスタート 電力小売全面自由化

あわてて契約する必要はありません。
正しく知って、よく検討しましょう。

- 契約する小売電気事業者は、経済産業省に登録された事業者ですか?
 - ご家庭の使用量に照らした比較になっていますか?
「料金が安くなる」といった勧誘トークに気をつけましょう。
 - 契約期間や途中解約・割引の条件についてもよく話を聞き、詳しく確認してから契約しましょう。
- ※訪問販売・電話勧誘販売で新料金の申込みをした場合、法定書面を受け取った日から8日以内であればクーリング・オフができます。



電力小売全面自由化を口実に、太陽光発電システム等の勧誘など、便乗商法に注意しましょう。

体調が悪化することも! 家庭用電気マッサージ器使用で危害

ご注意ください!こんな事例も…

腰痛持ちなので、腰に良いと宣伝していたマッサージチェアを購入した。1日に数回、初期設定のままで1週間、全身マッサージしたところ、腰が痛くなった。整形外科を受診すると、「もともと骨がもろくなっているのに逆効果だ。」と言われた。

- 使用が禁止されている疾病等がある場合は、販売店や医師に確認しましょう。
- 取扱説明書をよく読み、まず弱い刺激から始めましょう。



いきいき消費者フォーラム in2016

- とき/5月21日(土) 午前10時半～午後3時半
- ところ/AOSSA8階県民ホール・1階アトリウム

「みんなの強みを活かせ～安全・安心な社会に一億総活躍～」

- 講演会 午後1時半～3時半
演題/「消費税アップに負けない家づくり」
講師/社会保険労務士、キャリアカウンセラー、
ファイナンシャルプランナー(CFP認定者)
いど みえ
井戸 美枝氏

- ステージ発表 午前10時半～11時20分
「消費者啓発劇」、クイズ「塩と塩分」など
- その他 体験教室、農林水産物販売
越前市消費者グループ連絡協議会による
パネル展示「私たちは食品表示の何を見て購入しているか」(食品表示のアンケートより)

健康に関する話

このページに関する
お問い合わせ・申し込みは
健康増進課
☎24-2221まで

ふだんから元気からだを動かすことで、
糖尿病、心臓病、脳卒中、がん、うつ、ロコモ、
認知症などになるリスクをさげることができます。

■ 目標は、1日合計60分、元気からだを動かすことです。高齢の方は、
1日合計40分が目標です。これらを通じて、体力アップを目指しましょう。

18～64歳

運動で
体力アップ

1日8,000歩が
目安です

+10 +10 +10 +10

65歳以上

じっとしている
時間を減らして、
1日合計40分は
動きましょう

+10 +10 +10 +10

■ 今より少しでも長く、少しでも元気からだを
動かすことが健康への第一歩です。+10分から始めましょう

歩いたり、
自転車移動して
+10!

歩幅を広くして、
速く歩いて+10!

ながら
ストレッチで
+10!

厚生労働省:アクティブガイド「健康づくりのための身体活動指針」

家族で「えちぜん歯とお口の健康フェスタ2016」 行こう! を開催します。

大切な歯のこと、そしてその先に繋がるからだの健康について、考えてみませんか。

- ところ／ハート・フル・たけふ 多目的ホール
と き／6月12日(日) 午前9時～正午
参加費／無 料 参加賞歯ブラシ進呈(数に限りがあります)
内 容／フッ化物歯面塗布(小学生以下)・歯みがき指導
・子どもの歯科相談・おとなの歯科健診・相談
・歯に美味しいおやつコーナー(試食あります)
・健康チェックコーナー など ※健康スタンプラリー対象事業です。



健康づくりワンポイントアドバイス
夜寝る前にプラス5分間の歯
みがきで歯周病を予防しましょ
う! 食べる楽しみいつまでも!

こころとからだの健康づくり [5/16(月)～6/20(月)の期間] ●ところ／ハート・フル・たけふ

- ◎育児相談(対象:1歳未満の乳児)
5月17日(火) 午前9時30分～10時30分
- ◎【要予約】離乳食教室(対象:1歳未満の乳児)
5月25日(水) 午前10時20分～10時40分
- ◎【要予約】両親学級(対象:5か月以降の妊婦とその家族)
6月5日(日) 午前9時10分～9時25分
- ◎【要予約】こどものそうだん会(対象:専門小児科医による発達相談)
5月26日(木) 午後2時～5時
- ◎【要予約】のびのび教室(対象:こどもの発達の相談と親子遊び※集団)
6月8日(水) 午前9時10分～9時30分
- ◎【要予約】ぞうさん教室(対象:具体的な幼児の関わり方の指導と相談※個別)
6月3日(金) 午後1時30分～4時30分
- ◎チャレンジ教室(対象:生活習慣病予防の運動)
5月16日(月)・6月6日(月)・6月20日(月) 午前9時30分～11時
- ◎いきいき運動広場(武生) 問合先:長寿福祉課(22-3784) (参加費:1回100円)
毎週金曜※祝祭日は休み 午前9時30分～11時30分
- ◎いきいき運動広場(今立) 問合先:長寿福祉課(22-3784) (参加費:1回100円)
第2・第4火曜日 午前9時30分～11時30分



健康診査・がん検診を
積極的にご活用ください
40歳以上の人には、4月に健
康診査・がん検診の受診券綴
りをオレンジ色の封筒で郵送
しています。ぜひご利用くださ
い。健診の会場や内容、39歳
以下の人の健診については
市ホームページをご覧ください
かお問い合わせ下さい。

毎日アクティブに暮らすために
いつでもどこでもプラス10



地域読書

本との出会い
その5

～郷土の歴史や文化、伝統などに触れる～

図書館には、越前市を中心に福井県に関係する資料を集めた

『地域資料コーナー』があることをご存知ですか？

歴史や地理、文化・行政・伝統産業・自然・文学など様々なジャンルの資料を揃えています。

越前市にしかない貴重な資料も多数所蔵しています。

郷土に関係ある本やゆかりのある作家の本を読むことで、ふるさとの認識を深めてみませんか。

「ふるさとの偉人たち」

越前市ゆかりの人物の資料を集めた特集コーナー

渡邊洪基(東京帝国大学初代総長)、土肥慶三(日本医学会の重鎮)、

秋山徳蔵(天皇の料理番)などの偉人について、写真パネルとともに

関係資料を展示しています。

<栗塚文庫洋書目録>

偉人の一人、栗塚省吾(くりづかせいご・明治期の法制官僚)について、

図書館が所蔵する栗塚氏旧蔵書のうち洋書の目録が今年3月末に完成!

関連講演会を開催します! 6月18日(土)午後7時～中央図書館



「地域資料展示」

郷土史に関心をもってもらうため地域資料や貴重資料を使って詳しく紹介しています。

★『府中三人衆 ～越前市の武将たち～』 (5月末まで)

戦国時代の郷土に関わり深い武将、前田利家、佐々成政、不破光治を紹介。

関連する文化財(小丸城出土文字瓦)のレプリカも特別展示!

★『越前市の名水』 (6～7月)

越前市内の名水(湧水)の場所と伝説等を越前市名水マップで紹介。



新着! 地域おすすめ本



『越前
歴史読本』
KADOKAWA

見どころ満載のエリア別・越前史跡/観光スポットガイドをはじめ、人物と事件で追う越前の歴史、歴史読本編集部おすすめの越前歴史散歩コースなどを収録。



『福井地域学
地域創生に向けて』
南保 勝 / 著 晃洋書房

福井の歴史、文化、地域特性、経済環境、産業・企業の状況などをとりまとめ、地方創生に向けて、これから福井がなすべき事項、進むべき方向性を官・民の両面から整理する。



『越前(武生)
近代人物関係
史料の研究
史料集』
齋藤修一郎
伊藤隆 / 共著

論文『越前(武生)近代人物関係史料の研究』と、そこに掲載された渡邊洪基、齋藤修一郎など、近代に活躍した官僚・政治家や学者等の書簡について、齋藤家所蔵史料の複写史料を合わせた自館製本版。

中央
図書館

☎22-0354

6月18日(土)
14:00～16:00

親子で参加もOK!

はじめての草木染

天然の植物を染料とした草木染
(藍染)体験です。

指導:山口ちとせ 氏
定員:20名 要事前申込

費用:ハンカチ350円～
申込先:中央図書館

かこさと
ふるさと
絵本館「研」
☎21-2019

第5回紙芝居コンテスト作品の
募集を始めました。

大賞や入賞の受賞作品は、絵本館での行事
や出かける絵本館事業の中で口演いたします。
ふるってご応募ください。

【申し込み・お問い合わせ】
越前市 かこさとふるさと絵本館「研」
電話・FAX :21-2019
e-mail : raku@city.echizen.lg.jp



生涯学習講座

生涯学習課 ☎ 22-3005・FAX 22-9174 (申込・問合せ先)

※応募多数の場合、抽選となります。

講座名	とき・ところ	申込締切など	講師
特別講座 (文学編) れいせいけ 「藤原定家と冷泉家」 (主催:紫式部顕彰会 共催:越前まなぼう座)	5/29 (日) 14:00 ~ 15:00 文化センター小ホール	随時 受講料: 無料	おほろや ひさし 龍谷 壽氏 (同志社女子大学名誉教授 源氏物語アカデミー監修者)
ふるさと語り部 旧跡探訪 味真野地区、毫撰寺周辺	6/4 (土) 9:00 ~ 12:00 市役所前集合 (8:50)	締切: 5月25日 (水) 定員: 30人 バス代: 500円	ふくおか たかお 福岡 隆夫氏 (市観光ボランティア部会語り部)
えちぜん自然塾 自然からまなぼう 「天然染色の面白さ」	6/22 (水) 13:30 ~ 15:00 中央図書館	随時 受講料: 無料	わたなべ ひとし 渡辺 斉氏 (公益法人・日本植物園協会名誉会員)
家庭菜園 Let's 菜園ス 「夏野菜栽培の中間管理」 ～木作りと肥料の施し方～ 菜園ス・マスター 「夏野菜の中間管理」 ～枝つくりと追肥～	6/14 (火) 13:30 ~ 15:00 文化センター小ホール	随時 受講料: 無料	つとむ 山口 務氏 (元県園芸試験場長)
	6/17 (金) 13:30 ~ 15:00 文化センター小ホール		

市連合女性会
記念講演会

「よりよいコミュニケーションのとり方」
～自己分析からの視点～

申込・問合せ先 生涯学習課 ☎ 22-3977

- とき / 5/29 (日) 午後2:15 ~ 午後3:30 ●参加費 / 200円
- ところ / ハート・フル・たけふ (福祉健康センター) 多目的ホール
- 講師 / よしひろ じゆんいち 吉弘 淳一 氏 (福井県立大学大学院看護福祉学研究所准教授)



エコブリッジ交流センター

湯谷町25-25-2 ☎ 28-1123

里やまカフェ「コウノトリのあれこれ」

- とき / 5月25日 (水) 午後1時半～3時
- 内容 / 午後のひと時、お茶を飲みながらのフリートーク
- ところ / 越前市エコブリッジ交流センター
- 参加費 / 無料
- 定員 / なし

※天候に関係なく、室内で実施します。

初夏の里山体験と笹の葉押し寿司づくり

- とき / 5月28日 (土) 午前9時～午後12時半
- 内容 / 植樹した森の下草刈りと
笹の葉の押し寿司を作って食べます
- ところ / 越前市エコブリッジ交流センター
- 参加費 / 500円
- 定員 / 20名

里山の小鳥シジュウカラを見つけよう

- とき / 5月29日 (日) 午後1時半～4時半
- 内容 / 里山の小鳥を見に行きます
- ところ / 越前市エコブリッジ交流センター
- 参加費 / 無料
- 定員 / なし



文化センター

高瀬2丁目3-3 ☎ 23-5057

熊本マリ&石田純一 ピアノ・エンターテインメント 「作曲家のラブレター」

- とき / 5月27日 (金) 午後7時 開演
- 料金 / 一般4,000円、友の会3,500円
大学生以下500円 ※全席指定

映画「母と暮らせば」上映会

- とき / 6月4日 (土)
午前10時～、午後2時～、午後7時～ (3回上映)
- 参加費 / 一般1,000円、友の会800円、大学生以下500円
※全席自由席



いまだて芸術館

粟田部町11-1-1 ☎ 42-2700

和紙アート・くすだま教室 (2回目・全6回)

制作課題: 蝶々

- とき / 6月11日 (土)
午前10時～正午
- 参加費 / 1,200円 (材料費込)
- 定員 / 20人 ※要予約
※今回のみの参加可

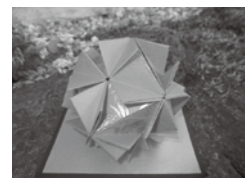



式部ふれあい館 講座

国高1丁目13-11 ☎ 23-0047 (申込・問合せ)

※申込締切 5月27日(金) 午後1時
応募多数の場合、働く女性を優先します。

講座名	開講日	時間	定員	受講料	材料費
緑の教室「コケ玉作り」 山野草を愛でよう	6/7 (火)	9:30 ~ 11:30	12人	100円	1,000円
エコ教室「布ぞうり作り」 「もったいない精神で古い布を活用しよう」	6/18 (土)	13:30 ~ 16:00	12人	無料	200円



ハッ杉森林学習センター

別印町19-1-1 ☎ 42-3800

千年未来映画祭

テーマは”自然との共生” 今井監督のトーク企画など!

- と き / 6月4日(土)、5日(日) 午後10時~午後4時
- 上映作品 / 「鳥の道を越えて」93分 監督:今井友樹
「うみやまあひだ」79分 監督:宮澤正明
- チケット/前売り券 1,000円(当日券 1,200円)
※詳しくはホームページまたはチラシをご覧ください。

天体教室「火星、木星、土星を見よう!」

- と き / 6月11日(土) 午後8時~9時
- ところ / ハッ杉権現前広場
- 参加費 / 無料 ※要予約、雨天曇天中止

ネイチャーゲームリーダー養成講座

心を動かす体験を伝える自然案内人になろう!

- と き / 6月11日(土)午後1時~12日(日)午後6時
- 参加費 / 16,000円(宿泊、食費、講習・教材費等含む)
- 定員 / 20名

ちまきづくり《2回開催》

- と き / 6月23日(木)、25日(土)
午前10時~午後1時
- 参加費 / 2,000円
(昼食、ちまき10本付)
- 定員 / 各回10名



今立総合支所 展示コーナー

粟田部町11-35 ☎ 43-7811
※平日の8:30~17:15 最終日は正午まで 《出展者募集中です》

越前和紙で作ったくすだま作品展

- と き / 5月16日(月)~5月31日(火)

第7回花筐絵画展(中高校生の部) 入賞作品展

- と き / 6月1日(水)~6月22日(水)

総合支所では、市役所への届申請・各種証明などの手続きができます。



万葉菊花園

余川町22-96-1 ☎ 27-7800

「写遊ひの」写真クラブ 写真展

四季の風景等の写真展です。

- と き / 6月15日(水)~7月10日(日)
午前9時~午後4時半
- ※最終日は午後4時まで
- 料金 / 無料



~万葉菊花園の展示スペースをご利用ください~

写真や絵画、書道・手芸・陶芸作品など、創作した作品を展示しませんか? ※展示費用は無料です。

展示室の空き状況・展示期間などは、お問い合わせください。



ふるさとギャラリー叔羅

東千福町17-17 ☎ 23-5811 ※月曜除く10:00~18:00

※入館は午後5時半まで、最終日は午後4時まで

写真展「風景を撮る」

- と き / 5月24日(火)~5月29日(日)

つくしの会写真展

- と き / 6月8日(水)~6月12日(日)

第22回 武生美翔会絵画展

- と き / 6月15日(水)~6月19日(日)

※いずれも入館料は無料

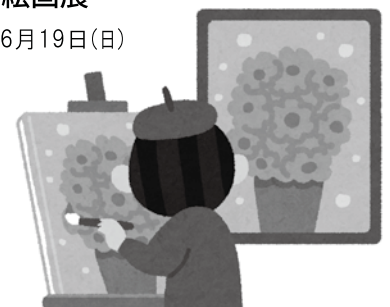

お知らせ

リオデジャネイロオリンピック 見延選手・佐藤選手 出場決定！！



＜男子エベ＞
見延和靖選手



＜女子エベ＞
佐藤希望選手
(旧姓：中野)

世界で活躍する越前市出身のフェンシング選手2人を応援しましょう。

- 試合時間(日本時間)／
 - 佐藤選手 8月6日(土) 午後9時
 - 見延選手 8月9日(火) 午後9時
- ※ 当日、パブリックビューイングを予定しています。
- 問合せ先／スポーツ課 ☎22-7463

お知らせ

認定こども園・保育園 に遊びにおいて

公立・私立認定こども園・保育園24園を開放します。各園の教育および保育方針や内容を知ることができるほか、子育て相談も行います。

- と き／6月10日(金)
午前9時半～正午
- 問合せ先／
子ども福祉課 ☎22-3006
または各認定こども園・保育園

お知らせ

幼稚園に遊びに おいで

公立・私立幼稚園9園を開放します。各園の様子や活動内容を見学できるほか、子育て相談も行います。園の開放は、この日以外にも行います。詳しくは、各園に問い合わせてください。

- と き／6月8日(水)
午前9時半～11時半
- 問合せ先／教育振興課
☎22-7452または各幼稚園

お知らせ

金属類・電気製品の 拠点回収(無料)

- 搬入日／6月5日(日)
午前9時～午後3時
- ところ／第1清掃センター
※ 家電リサイクル製品(テレビ、冷蔵庫、エアコン、洗濯機、衣類乾燥機)は、搬入できません。
- ※ 電池、バッテリー、灯油等は、あらかじめ取り除いて出してください。
- ※ 高齢者世帯など拠点までの運搬が困難な世帯を除き、金属類・電気製品を地域の粗大ごみには出さないでください。
- 問合せ先／環境政策課
☎22-5342

お知らせ

救急法基礎講習会と 水上安全法救助員 養成講習会

水の事故を防ぎ、人命を守るため、泳ぎの基礎から救助法、応急手当などの知識と技術を学びます。検定後、成績優秀者には、日本赤十字社の資格認定書を交付します。

- と き／全3回
6月4日(土)・5日(日)・11日(土)
午前9時～午後5時
- ところ／コミュニティーセンター柳荘・温水プール(家久町)
- 費用／2,200円(教材費等実費)
- 申込方法／電話またはFAX
- 申込締切／6月1日(水) 午後5時
- 申込・問合せ先／社会福祉課
☎22-3004 FAX22-9185

お知らせ

「越前の里 味真野苑」 の名称を変更します

今年7月から「越前の里 味真野苑」の名称を万葉集にちなんだ「万葉の里 味真野苑」に変更します。

- 問合せ先／商業・観光振興課
☎22-3007

information

知っておきたい 街ネタ

大事な情報が詰まっています。
ぜひ、チェックを!

お知らせ

再生品を 提供します

- と き／6月1日(水)～20日(月)
※ ただし、土・日・祝日は休館日
- ところ／利再来館展示場
(第2清掃センター)
※ 展示品の一部は、南越清掃組合のホームページで見られます。
- 当選発表／6月22日(水)
※ 当選者には、電話で連絡します。
- 引取日／6月23日(木)～25日(土)
※ 配達はできません。
- 問合せ先／南越清掃組合利再来館
☎28-1390

お知らせ

寝具の洗濯サービス を実施します

- 対象／
 - 65歳以上の住宅一人暮らしの人または高齢者のみの世帯で、介護保険制度の区分が要介護1～5に認定されている人
 - 1、2級の身体障害者手帳をお持ちの在宅寝たきりの人
- 内容／一人につき掛布団、敷布団、毛布を各1枚
- 回収日／6月7日(火)～7月末までの毎週火・水・木曜日
- 費用負担／()は非課税世帯
 - 掛・敷布団 各300円(100円)
 - 毛布 100円(50円)
- ※ 羽毛布団、敷パッド、こたつ布団等は、別途料金がかかります。
- 申請期間／5月31日(火)まで
- 問合せ先／
 - 長寿福祉課 ☎22-3784
 - 社会福祉課 ☎22-3004

募集

開かれた議会を目指して！ 議会モニターを募集

直接市議会に対する要望やご意見をいただく「議会モニター」を募集します。

- 応募資格／
18歳以上の市内在住者で、年5回程度の会議に参加できる人
- 任期／1年 ● 募集人員／3名
- 応募方法／
応募用紙と応募用紙に記載の課題(800字程度で様式は自由)を下記へ提出してください。応募用紙は市ホームページからダウンロードできます。(郵送等もします。)
- ※ 電子メールの場合は件名を「議会モニター応募」としてください。
- 応募締切／5月23日(月)
- ※ 郵送の場合、当日消印有効
- 申込・問合せ先／議会事務局
〒915-8530(宛先住所は記載不要です)
☎22-3426、FAX23-3000
電子メール gikai@city.echizen.lg.jp

募集

介護職員初任者 研修のご案内

- 対象／
ひとり親家庭の母・父および寡婦
- 日程／6月18日～9月17日の土日祝
- ところ／県社会福祉センター
- 受講料／無料
(テキスト代7,000円実費)
- 定員／20名(保育可能)
- 募集期間／5月20日(金)まで
- 問合せ先／子ども・子育て総合相談室
☎22-3628

募集

市民登山の参加者を募集します

由良ヶ岳(京都府宮津市・640m)と安寿と厨子王の里(上り2時間・下り1時間半)

- と き／5月22日(日)
午前5時半出発
- 集合場所／粟田部町ふれあいプラザ
- 参加費／4,000円(バス・保険代)
- 申込・問合せ先／今立山の会(石橋)
☎090-7746-7155

お知らせ

普通救命講習を 開催します

自動体外式除細動器(AED)の取り扱い方法を取り入れた普通救命講習を開催します。

- と き／6月5日(日)
午前9時～正午
- ところ／南越消防組合
東消防署2階講堂
- 定員／20人
- 申込締切／5月28日(土)
- 問合せ先／東消防署 ☎43-0119

お知らせ

農業振興地域 からの除外申出は 7月29日(金)まで

農業振興地域内の農地は、農地転用申請の前に農振除外することが必要です。法律改正で除外要件が厳しくなり、位置や計画内容によっては除外できないことがあります。また、申出書の記載漏れ、添付書類不足の場合は受け付けられません。時間的余裕を持った申出をお願いします。(決定まで約1年かかります)

- 問合せ先／農政課
☎22-3009

募集

ふくい健康長寿祭2016 スポーツ・文化交流 大会参加者募集

従来の子種目と今年度より新たに加わった種目の参加者を募集します。※種目によっては、予選会を開催する場合があります。

【新たな種目】 ※参加条件あり

一般の部	世代間交流の部
スティックリング	スティックリング
バウンドテニス	ゲートボール
いきいき健康麻雀	ソフトバレーボール

- と き／9月24日(土)
- ところ／小浜市、若狭町
- 応募締切／6月30日(木)
- 申込・問合せ先／長寿福祉課
☎22-3784

お知らせ

湯楽里の障がい者 料金が変わります

身体障害者手帳・療育手帳・精神保健福祉手帳のご提示で入館料が終日450円になります。今までよりもオトクになった湯楽里をどうぞご利用ください。※障がい者を対象とした共通利用無料券(湯楽里の入浴券等)の配布は、平成27年度をもって廃止します。

- 問合せ先／
社会福祉課
☎22-3004



お知らせ

特定不妊治療費助成事業 要件が変わりました

- 県が実施する助成が優先になります。
- 治療期間の初日における妻の年齢が42歳以下である夫婦であること。
- 申請は年3回まで。(市に初めて申請する39歳以下の方は年6回まで申請できます。)
- 年間上限60万円
- 助成額＝総治療費－自己負担額(総治療費×0.3)－(県の助成額)
- 男性の不妊治療も追加いたしました。
- 問合せ先／健康増進課
☎24-2221

お知らせ

6/1は「人権養護委員の日」 特設人権相談所を ご利用ください

女性・子ども・高齢者等をめぐる人権の問題や近隣とのトラブルなど、身近なことで困っていることはありませんか。一人で悩まずお気軽に相談してください。相談は、無料です。

- と き／6月1日(水)
午前9時～午後4時
- ところ／ハート・フル・たけふ 相談室5
- 問合せ先／市民自治推進課
☎22-3293

イベント情報 〈ぜひご参加ください〉

旬を味わおう「端午まつり」開催

- 6月4日(土) 午後1時～3時
▪かしわもち作り(10組限定)
1,500円(約10個お持ち帰り)
- 6月5日(日) 午前10時～午後1時
▪ちまき作り(10組限定)
1,500円(約10個お持ち帰り)
▪よもぎ餅つき(15組限定)
2,300円(約1升分持ち帰り)
▪ほう葉飯販売
- ところ・問合せ先/
もやいの郷・農楽園 ☎42-3838

「ほたるを観る会」

- とき/6月11日(土)
午後6時 もちつき・流しそうめん
午後7時 ほたるのお話
午後8時 ほたる観察
- 費用/200円(小学生未満無料)
- ところ・問合せ先/
もやいの郷・農楽園 ☎42-3838

地域おこし協力隊による 『寺おこし』イベント開催!

カイロプラクティックを通して、自然治癒力を向上させ、芯から健康な身体をつくるヒントを見つけませんか。

- とき/5月22日(日)
午後2時～4時
- ところ/大宝寺(本町10-2)
- 料金/無料 ●定員/20人
※事前申込み
- 申込・問合せ先/
カイロクリニカルセンター越前院
☎23-4455

ビオトープフェスタを開催

日野川でのいきもの探しや浄化センター内の探検ツアー、ほたるの観賞会、環境に関わるミニゲームもありますので、ぜひお越しください。

- とき/5月28日(土)
午後4時～8時(予定)
- ところ/家久浄化センター
- 問合せ先/下水道課
☎22-7922

お知らせ

6月1～7日エイズ検査普及週間 エイズ相談・検査を 実施します

この他にも毎月定例的に検査を行っています。詳しくは、問い合わせてください。

- とき/6月5日(日) 午後2時～4時
- 費用/無料(予約不要)
※結果説明は1週間後となります。
※HIV検査に加え、B型・C型肝炎の検査も実施できます。
- ところ・問合せ先/
福井県丹南健康福祉センター
(鯖江市水落町1丁目2-25)
☎51-0034

お知らせ

サンドーム福井無料 貸出のご案内

- 利用場所/
イベントホールのメインホール
- 対象者/丹南広域圏内に所在する企業・団体・学校など
- 対象日/祝日を除く火～木曜日
※準備、撤収を含みます。
- 対象時間/午前9時～午後5時
- 申込先/
武生商工会議所 ☎23-2020
産業政策課 ☎22-3047
- 問合せ先/福井県産業会館
☎21-3106

募集

地域の縁結びさん登録希望者向け プロに学ぶ婚活 応援セミナー

若者の出会いや結婚を応援しませんか?県では、地域の結婚応援ボランティア「地域の縁結びさん」を募集しています。

- とき/5月28日(土)
午後3時15分～5時
- ところ/生活学習館映像ホール
(福井市下六条町)
- 申込・問合せ先/福井県女性活躍推進課 ☎0776-20-0362

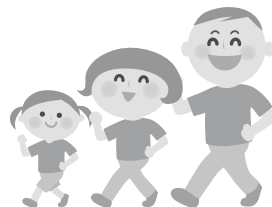

催し

「フローレンス・ナイチンゲール記章」受賞 そうまん かよこ 惣万佳代子氏講演会

- 演題/あつたか地域の大家族
「このゆびとーまれ」
～富山型デイサービスの23年～
- とき/6月5日(日)
午後1時半～3時半
- ところ/文化センター小ホール
- 入場料/無料
- 主催・問合せ先/(特非)いっしょ家
☎29-3280

催し

男女共同参画センター講座 多様化するライフ スタイルセミナー

- タイトル/「なぜかうまくいく人に
あなたもなってみましょう」
すがわら とうり
- 講師/菅原藤理(日本コミュニケーションプロフェッショナル協会代表理事)
- とき/5月29日(日)
午前11時～正午
- ところ/ハート・フル・たけふ
多目的ホール
- 受講料/無料(託児あり・要予約)
- 申込・問合せ先/
男女共同参画センター(あんだんて)
☎24-4446

募集

公共職業訓練 受講生を募集

再就職に向けた技能・技術の習得のための職業訓練受講生を募集します。

- 訓練科名・訓練期間/
ビル管理技術科(6ヵ月間)
7月5日(火)～12月27日(火)
午前9時10分～午後3時15分
- 対象者/求職者で再就職に向け
技能・技術の習得に関心のある人
- 受講料/無料(テキスト代等別途)
- 募集期間/
5月18日(水)～6月17日(金)
- 施設見学・説明会/
6月1日(水)、14日(火)
- 問合せ先/ポリテクセンター福井
訓練課 ☎23-1011

無料相談

※祝日は、相談を行いません。

※ハート・フル・たけふ…福祉健康センター(アル・プラザ武生4階)

相談名	日時	場所 [問合先]
行政相談	毎月第2火曜 13:30~16:00	ハート・フル・たけふ [行政評価事務所 ☎0776-24-0403]
	毎月第2水曜 13:30~16:00	社会福祉センター(今立) [行政評価事務所 ☎0776-24-0403]
人権相談	毎月第3金曜日 9:00~12:00	ハート・フル・たけふ [市民自治推進課 ☎22-3293]
	月~金曜 8:30~17:15	福井地方法務局 ☎22-0194
法律相談	毎月第1・3木曜 9:30~12:00 【受付8:30~】定員10人	ハート・フル・たけふ [社会福祉協議会 ☎22-8500]
	毎週水曜(要予約) 13:30~15:00	文化センター3階 306会議室 [福井弁護士会 ☎0776-23-5255]
消費生活相談	月~金曜 8:30~17:00	センチュリープラザ1階 [消費者センター ☎22-3773]
女性相談 児童相談 児童養護相談	月~金曜 8:30~17:00	ハート・フル・たけふ [子ども・子育て総合相談室 ☎22-3628]
心配ごと相談	毎週火曜日 13:30~16:00	ハート・フル・たけふ [社会福祉協議会 ☎22-8500]
こころの相談	毎週月曜日 10:00~16:00	こころの相談室(社会福祉センター) [☎42-3939] ※面接は要予約
	毎週金曜日 13:30~16:00	電話相談ボランティア [武生こころの電話 ☎21-5783]

相談名	日時	場所 [問合先]
結婚相談 (婦人福祉協議会)	毎月第1・2・3水曜 第4土曜 13:00~16:00	ハート・フル・たけふ [子ども福祉課 ☎22-3006]
※電話での相談は できません ※第4土曜日は 本人のみ対象です	毎月第1・3水曜 第4土曜 13:30~16:00	社会福祉センター(今立) [婦人福祉協議会 ☎42-2747]
子育て相談	月~金 9:00~17:00 土・日 10:00~16:00	ハート・フル・たけふ [ピノキオ ☎23-8211]
	月~金曜 9:00~17:00	国高保育園 [フォルマシオン ☎23-6318] 認定こども園 あわたべ [子育て支援センターいまだて ☎42-2511]
子育て相談 ※絵本館の休館日除く	月、水~土曜 10:00~15:00	かこさとしふるさと絵本館 [子育て支援センター一場 ☎090-3764-0862]
家庭教育サロン 子育て相談(要予約)	月~金曜 8:30~17:15	分庁舎1階 [生涯学習課 ☎22-3977]
ヤングテレホン	月~金曜 8:30~17:15	分庁舎1階 [愛護センター ☎23-6699]
身体・知的障がい に関する相談	月~金曜 8:30~17:15	ハート・フル・たけふ [社会福祉協議会 ☎22-8500]
精神障がい に関する相談	月~金曜 8:30~17:00	障がい相談支援センター えちぜん [府中二丁目3-22 ☎24-1955]
ひきこもりや ニートの相談	月~金曜 13:00~16:00	フリースペースいっぽ [旧国高診療所 ☎29-3637]
暮らしや仕事 の総合相談	月~金曜 8:30~17:00	自立相談支援センター「くらしとさぽーと」 [社会福祉協議会 ☎22-8500]
労働トラブル 相談	月~金曜 8:30~17:15	福井県労働委員会 ☎0776-20-0597
融資・創業相談 ※休業日の場合は、 前営業日に行います	毎月第2水曜日 13:00~16:00	武生商工会議所 [要予約 ☎23-2020]
	毎月18日 13:00~15:00	越前市商工会本所 [要予約 ☎43-0877]

丹南ケーブルテレビ たんなんスマイルTV (デジタル091ch)

- 越前市情報ナビ (2週間放送) 毎日 7:30・12:30・19:30

5月16日~「検診受けて生活習慣を見直そう」
5月28日~「越前市の水道」

たんなん夢レディオ 毎週月曜日更新 FM79.1 MHz

- 「越前市民ふれあい通信」
平日 8:00・13:00・16:30 / 土日 8:00・17:30
- 5月23日~「多様化するライフスタイルセミナー」
- 5月30日~「千年未来映画祭」
- 6月6日~「気を付けよう! 消費者トラブル」
- 6月13日~「新たな越前市指定文化財」

休日当番医のご案内 ☎21-8877 南越消防組合
子ども救急医療電話(19:00~23:00) #8000短縮ダイヤル

5月の納税

納税はお早めに
納期限 5月31日(火)

- 軽自動車税 (全期)
- 【夜間納税相談日】 ※夜間は午後8時まで
- 夜間 5月17日(火)・31日(火)、6月7日(火)・21日(火)
- 時間 午後8時まで
- ところ 税務収納課 窓口

納税には便利な口座振替を! 問合先
口座振替の人は残高のご確認を! 税務収納課 ☎22-3015

市の人口 4月1日現在 ()内は前月増減

- 総世帯数 …… 29,417世帯(+11)
- 総人口 …… 83,366人(-152)
(男 40,855人 女 42,511人)



鯖江市イベント情報

吹奏楽フェスティバル in SABA E 2016
吹奏楽のまち鯖江が熱くなる♪
『吹奏楽ライブ』

● 日時 6月4日(土)
● 野外ステージ 午前10時~
● 野内ステージ 午後0時半 開場 午後1時 開演

● 場所 サンドーム福井
● 入場料 前売り 1,000円 (当日 1,200円)
※当日の飲食券300円

● 丹南地区の小中学校吹奏楽部と鯖江市出身の有名アーティストとのコラボレーションによるライブを行います。楽器体験・ものづくり体験コーナーなども設置しております。ぜひお越しください。

● 『吹奏楽スペシャルコンサート』
● 日時 6月12日(日)
● 午後1時 開場 午後1時半 開演
● 場所 鯖江市文化センター
● 入場料 前売り 1,000円 (当日 1,200円)

※入場券販売場所・出演者など、詳しい内容は鯖江市ホームページをご覧ください。

● 問合先 吹奏楽フェスティバル SABA E実行委員会事務局 (地方創生戦略室内)
☎531-2263

鯖江市イベント情報

吹奏楽フェスティバル in SABA E 2016

吹奏楽のまち鯖江が熱くなる♪

『吹奏楽ライブ』

● 日時 6月4日(土)

● 野外ステージ 午前10時~

● 野内ステージ 午後0時半 開場 午後1時 開演

● 場所 サンドーム福井

● 入場料 前売り 1,000円 (当日 1,200円)

※当日の飲食券300円

● 丹南地区の小中学校吹奏楽部と鯖江市出身の有名アーティストとのコラボレーションによるライブを行います。楽器体験・ものづくり体験コーナーなども設置しております。ぜひお越しください。

● 『吹奏楽スペシャルコンサート』

● 日時 6月12日(日)

● 午後1時 開場 午後1時半 開演

● 場所 鯖江市文化センター

● 入場料 前売り 1,000円 (当日 1,200円)

※入場券販売場所・出演者など、詳しい内容は鯖江市ホームページをご覧ください。

● 問合先 吹奏楽フェスティバル SABA E実行委員会事務局 (地方創生戦略室内)
☎531-2263

月刊ウララがお届けする『ランチ検索アプリ』

無料

その名も…

「ウラランチ」登場!

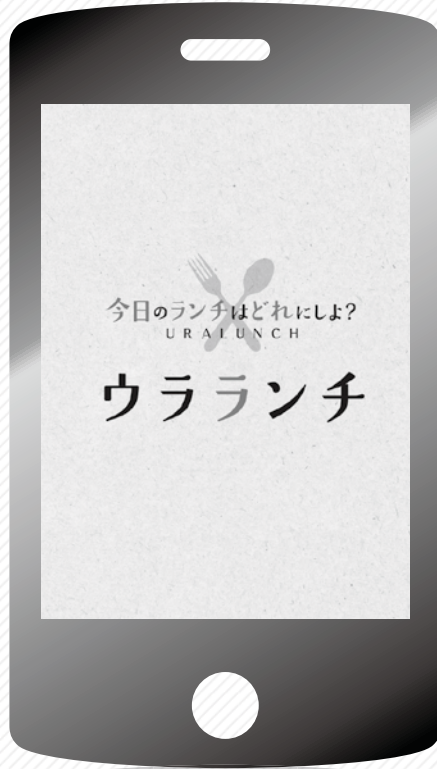

ランチ情報を入手する
心強い味方が登場!

月刊ウララがお届けする、福井のランチ専用アプリがついに登場。イタリアンにフレンチ、和食に焼肉、ラーメンと、色とりどりのランチがこのアプリに大集結! 各店おススメのランチの魅力がたっぷりと紹介されている。さらに、このアプリの良さは、単なるランチの紹介だけでなく、エリアやジャンルでの検索ができること。今いる場所から食べたいランチをナビゲートしてくれる。

他にも、お得なキャンペーンや新メニューのお知らせなど、旬のランチ情報も随時更新しているので日々チェックすることを忘れずに! また、新たなランチ情報もどんどん更新されていく予定なので、選べる楽しみは今後さらに増えていくこと間違いなし。今日は何を食べようかな? と悩んでいる人や、もっとお得にランチを楽しみたい人は、ぜひこの無料アプリをインストールしてみよう。きっと使えるはずですよ!



今月号の特集で紹介した「花筐薪能」のチケットを ペア3組さまにプレゼント!

インフォメーションなど、詳細は特集ページをご覧ください

官製はがきかメールに必要事項をお書き添えの上応募ください。
当選者の発表は発送をもって替えさせていただきます。

必要事項
住所、お名前、年齢、職業、電話番号、越前市広報紙を読んだ感想

〒918-8104 福井市板垣3-1510
ウララコミュニケーションズ
「越前市広報紙5月号
読者プレゼント係」
echizen@urala.co.jp
[応募締め切り]6/15(水)



今月号の
読者
プレゼント!!

使えるんです!「ウラランチアプリ」便利

ジャンル×エリアで 今日のランチを検索!

今日のランチに迷ったらアプリ内の“ランチ検索”が便利!ジャンル×エリア検索でいつでもどこでもランチ検索が可能。「こんなアプリが欲しかった!」と誰もが思う機能を駆使して美味しいランチを満喫して。



各店のイチオシ メニューが勢ぞろい!

各店のおススメランチ総勢58メニューを一覧に掲載している“ランチフォトギャラリー”。目でも楽しめるこちらの機能で各店自慢のランチメニューをチェックして美味しいランチに会いに行こう!



お得な情報は NEWSをチェックして!

“NEWS”機能には各店のお得な情報やアプリの更新情報などを掲載予定。配信された内容はこちらの機能にすべてストックされるので見落としの心配もなし!賢く機能を利用してお昼時間を堪能しよう。



お店情報のチェックも ランチアプリにおまかせ!

今日の気分が決まったら、あとはお店選びだけ。それなら“ランチ一覧”機能を利用しよう。ジャンル別にお店を検索でき、お店情報も掲載中!今後続々とメニューも追加予定。そちらもお見逃しなく。



今すぐインストールしよう!

ウラランチ

検索

で今すぐ検索!

iPhone はコチラ >>>



Android はコチラ >>>



アプリに関するお問い合わせはコチラ

株式会社ウララコミュニケーションズ 福井市板垣 3-1510 TEL0776-36-9300

越前市広報紙に 広告を掲載しませんか?

広告の募集は月刊URALAが行っています。只今、越前市広報紙の広告を募集中!越前市内に全戸配布される、効果的な広告媒体を活用してみませんか?



●お気軽にお問い合わせ下さい
ウララコミュニケーションズ
☎0776-36-9175
✉echizen@urala.co.jp
担当: 杉木 (とちぎ) まで



受賞！おめでとうございます！

「下水道いろいろ コンクール」市内から3人が受賞

昨年度、日本下水道協会が実施している「下水道いろいろコンクール」の作文部門において、越前市から3人が受賞しました。その中で川本一遥さんは、小学校低学年の部トップの環境大臣賞です。

作文部門
小学校低学年の部
環境大臣賞



川本 一遥さん

(武生南小学校 当時3年生)
「きれいになる水の水すごいひみつ」

作文部門
小学校高学年の部
日本下水道協会会長賞



高島 凜花さん

(花筐小学校 当時5年生)
「水の色が『水色』であるために
～わたしたちができること～」

作文部門
小学校高学年の部
入選



奥野 峯央さん

(武生南小学校 当時4年生)
「下水道の大切さ」

問合せ／下水道課 ☎22-7922

あらたに2件の文化財が越前市指定文化財となりました

越前市教育委員会では、4月11日付けで、2件の文化財を市指定文化財に指定しました。この指定により、国・県の指定を合わせ市内の文化財は230件となります。

こんじきんでい しゅじりょうかいまんだらず
紺地金泥 種子両界曼荼羅図 2幅

- 時代／鎌倉～南北朝時代
- 所蔵／帆山寺(住吉町)

両界曼荼羅とは、胎蔵界と金剛界の両曼荼羅を指し、それぞれ大日経、金剛頂経に基づいて描かれたもので、密教の根本的世界観を種子(梵字)で示したものです。彩色方法や文様の緻密さなどから14世紀前半に製作されたと推定され、仏画の優れた作品であることから指定されました。



▲胎蔵界



▲金剛界

くるまながもち じょうおうにねんめい
車長持(承応二年銘) 1台

- 時代／江戸時代(承応2年・1653年)
- 所蔵／龍泉寺(深草1丁目)

車長持は、火災の際に重要な収納品を戸外へ持ち出すために長持の底に車輪を付けたものです。側面には製作した大工名や鍛冶職人名が記され、その技術が全国水準であったことを示す資料です。また、国の伝統的工芸品の「越前箆笥」の歴史を証明する上でも重要なことから指定されました。



▲車長持



▲車長持の金具

問合せ／文化課 ☎22-7459

江戸後期から伝わる越前箆笥の技法は今もダンス町などに受け継がれています。

経済産業大臣指定の伝統的工芸品に認定されている“越前箆笥”。

その技術で制作したキャリーバッグが、話題沸騰中です。ダンス町通りを闊歩する姿は、壮観です。



越前市
広報紙は
毎月15日
発行!