

フェンシング 男子エペ
日本人初 世界ランキング1位 見延 和靖 選手

いざ、東京2020オリンピック



越前市広報

2019年10月号 通巻169号



越前市から目指せ 東京2020オリンピック



昨年の福井国体で越前市が開催市となったフェンシング。フェンシングをもっと知ってもらいたいとの思いから「はじめてフェンシング」のイベントを8月17日に開催し、多くの子どもたちがフェンシングを体験しました。この時のトークショーの一部を紹介します。

来年は、世界最大のスポーツの祭典「東京2020オリンピック」が開催されます。

越前市から、フェンシングの見延和靖選手と佐藤希望選手の二人が、オリンピック出場を目指しています。



二児の母で3回目のオリンピック出場を目指す

フェンシングを始めたきっかけは？

子どもの頃は剣道をしていました。中学生の時にフェンシングの体験の貼り紙を見て、軽い気持ちで体験に参加したのがきっかけです。

子育てしながら五輪を目指す大変さは。

海外遠征の間は特に、子どもには寂しい思いさせていると思います。家族に支えてもらっているからこそ、勝たないといけない。きついトレーニングの時も、家族を思うと頑張れます。

東京五輪に向けて

これから残りの試合に勝って、世界ランキングを上げていきたい。次のオリンピックは子どもの前でメダルを取りたい。

佐藤選手から子どもたちへのメッセージ

越前市は「フェンシングのまち」だと思っています。フェンシングをやっていると、県外にも遠征に行けるので、日本各地に友達ができますよ。



さとう のぞみ
佐藤 希望
フェンシング エペ
所属/大垣共立銀行

武生商業高等学校入学後、本格的にフェンシングを始める。日本体育大学、大垣共立銀行フェンシング部で競技を続ける。広州アジア大会団体戦で金メダル、個人で銀メダル。平成24年ロンドン五輪に出場。その後、結婚、第一子出産。復帰後、子育てしながら五輪を目指し、平成28年リオデジャネイロ五輪エペ女子日本初の8位入賞。その後、第二子出産、復帰。平成30年の福井国体では、成年女子エペ団体で優勝。



みのべ かずやす
見延 和靖
フェンシング エペ
所属/NEXUS株式会社

武生商業高等学校入学後、フェンシングを始める。平成27年男子エペ個人でワールドカップ日本初優勝。リオデジャネイロ五輪個人で6位入賞。平成30年ワールドカップ個人で2度目の優勝。同年ワールドカップ3度目の優勝。平成31年グランプリ大会個人で日本初の優勝。同年ワールドカップ団体で日本初優勝。現在、日本人初エペ男子年間世界ランキング1位。

日本人初のエペ男子世界ランキング1位

フェンシングを始めたきっかけは？

子どもの頃は空手をしていたのですが、父に勧められて、高校からフェンシングを始めました。

オリンピックを意識し始めたのは、いつごろから？

高校卒業後、ロンドンオリンピックの時からです。

東京五輪に向けて

個人、団体ともに「金」が目標。11月から後半戦が始まるので、福井で英気を養って、しっかりやっていきたい。

見延選手から子どもたちへのメッセージ

フェンシングは騎士道なので、礼に始まり礼に終わる、世界に挑戦できる競技です。地元の子供たちにも、実際にフェンシングに触れてほしい、そしてフェンシングをもっと普及していきたいと思っています。



武生ジュニアフェンシングスポーツ少年団で活動している子どもたち

武生ジュニアフェンシングスポーツ少年団
対象者/幼児～中学3年生
練習場所/[越前市AW-1スポーツアリーナ] 毎週火・木・土曜日 午後7時半～9時半、水曜日 午後4時45分～6時半
[南中山公民館] 毎週水・木・金曜日 午後5時～7時

見延選手・佐藤選手から学んだこと

- ・無駄な動きがなく、技の鋭さがすごかったです。
- ・見たことのない技がありました。
- ・剣のスピード、突くスピードがとても早かったです。
- ・相手の足のつま先を狙っているのが分かりました。
- ・指導では、相手の剣を払ってから突くまでの動作を小さくするようにと教えてもらいました。

フェンシングを始めた人は、
まずは見学に来てください。

問合せ先/スポーツ課 ☎22-7463

フェンシングの基礎知識

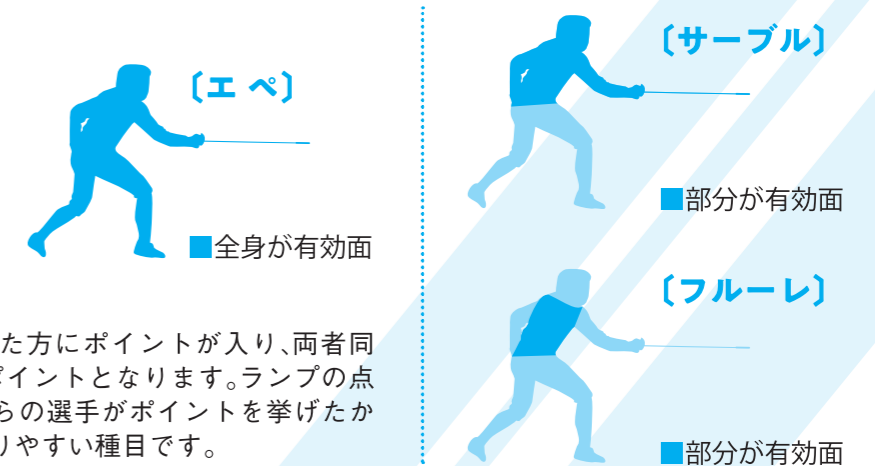

全身が有効面で、先に突いた方にポイントが入り、両者同時に突いた場合は双方のポイントとなります。ランプの点灯に注目していれば、どちらの選手がポイントを挙げたか判断できるので、最も分かりやすい種目です。

越前市表彰式を行いました

フェンシング男子エペの見延和靖選手を市民榮譽賞、6人の方（個人4人、団体2団体）を市政功労者、3人の方を文化功労者として表彰しました。

問合先 ☎22-3427 秘書広報課

市民榮譽賞



みのべ かずやす
見延 和靖さん

フェンシング男子エペのグランプリ大会において、日本人初の2度の優勝を果たし、日本人で初めて国際フェンシング連盟の「年間世界ランキング1位」に輝く。

見延選手の主な成績等
(フェンシング男子エペ競技)

- 2018年
 - ワールドカップ/ドイツ 個人・優勝
 - アジア大会/ジャカルタ 団体・優勝
 - ワールドカップ/スイス 個人・優勝
 - 全日本選手権 個人・優勝
- 2019年
 - ワールドカップ/ハンガリー 個人・優勝
 - ワールドカップ/アルゼンチン 団体・優勝
 - グランプリ/ロシア 個人・優勝
 - 年間世界ランキング1位



▲表彰を受ける見延和靖さん

市政功労者



たけやす しょうぎょう
武安 正行さん

【自治功労】
長年、統計業務の調査員を務め、統計調査への意識啓発や円滑な事務遂行に貢献。また、越前市統計協会会長として、調査員の資質向上や組織強化に貢献。



おおくぼ けいこ
大久保 恵子さん

【自治功労】
長年、市議会議員を務め、市政の発展と地方自治の推進に貢献。また、男女が共に支え合う活動を推進し、男女共同参画の推進に尽力。



ほんだ かずよし
本多 一義さん

【産業功労】
越前打刃物の伝統的技術・技法の研鑽に努め、伝統工芸士として、産地振興と後継者の育成に貢献。



いがらし こうぞう
五十嵐 康三さん

【産業功労】
越前和紙の需要の多様化に取り組み、新たな販路開拓による越前和紙産地の活性化と後継者の育成に貢献。

市民榮譽賞

スポーツや文化・芸術・学術研究等の世界的な規模の競技大会等で顕著な成績・成果を納めた方の功績をたたえ表彰するもの。

市政功労者

本市の市政の発展、文化の向上、公共の福祉の増進等に顕著な功労のあった方の功績をたたえ表彰するもの。

文化功労者

本市の学術・芸術・文化の分野において、顕著な功労のあった方の功績をたたえ表彰するもの。

越前打刃物協同組合

【産業功労】
越前打刃物の歴史や文化の発信に尽力し、オリジナルブランドの開発を積極的に推進して、越前打刃物産地の活性化に貢献。



▲越前打刃物会館

株式会社OSK日本歌劇団

【産業功労】
昭和55年の初上演以来、今年で40年目を迎えるたけふ菊人形公演を通して、本市の観光振興やイメージアップに貢献。



▲OSKレビューショー

文化功労者



すみさき ようすけ
墨崎 洋典さん

武生番傘川柳会を創設し、川柳の普及発展に貢献。また、越前市文化協議会会長等の要職を歴任し、加盟団体の活動や運営を支え、芸術・文化の振興に貢献。



いけがみ りょういち
池上 遼一さん

たけふ菊人形ポスター原画やポルガライスPRRポスター原画、伝統産業ポスターの原画を制作し、本市の観光振興に貢献。劇画家として数多くの作品を発表し、今夏に市内で「極 池上遼一展」を開催。



ほそかわ としお
細川 俊夫さん

平成6年から武生国際音楽祭に招待作曲家として参加し、平成12年にアドバイザー、平成13年からは音楽監督に就任。25年間にわたり同音楽祭を牽引し、国際的に評価の高い音楽祭に育成された。



▲代表で謝辞を述べる武安正行さん

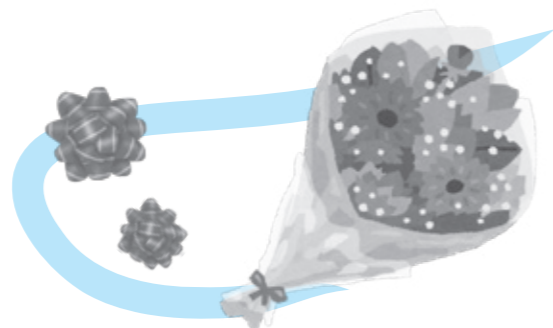

Information

越前市役所からのお知らせ

知ってほしい、市の制度やイベント行事

- 労働者福祉施設管理事業／5303万円
- 国高労働福祉センターの耐震改修工事等を行います。
- 県営土地改良事業／1480万円
- 次年度予定の排水路改修工事を前倒しすることに伴う負担金を計上します。
- 施設型給付費支給事業／1561万3千円
- 幼児教育・保育無償化に伴う追加経費を計上します。
- 放課後児童クラブ事業／2189万8千円
- 放課後児童クラブ実施に向けた国高幼稚園の改修工事を行います。
- スポーツ施設管理運営事業／1004万3千円
- 今立体育センターステージ改修工事および今立中央公園多目的広場ナイター設備解体工事を行います。

令和元年度9月 補正予算の概要

問合せ／財務課
☎22133234

- 単独道路維持改修事業／500万円
- 丹南広域農道の県道昇格に向けた道路台帳整備を行います。
- 防犯対策事業／150万円
- 自治振興会へ防犯カメラの設置等に対する補助を行います。
- 財政調整基金事業／2億円
- 財政基盤の強化を図るため、基金を積み立てます。

フードドライブを 実施します

問合せ／環境政策課
☎2215342

フードドライブは、家庭で余った食品を持ち寄り、食品を必要とする団体等へ寄付する活動です。食品は、できるだけ家庭内で消費することが大切ですが、消費できない場合は、ぜひフードドライブにご協力ください。

■とき／11月16日(土)、17日(日)

■ところ／武生中央公園
「まごころと食の感謝祭」会場内

■食品の受入条件／
次の条件を全て満たす必要があります。

10月は食品ロス削減 月間です

問合せ／環境政策課
☎2215342

- ①未開封で容器や包装に穴や傷がないもの。
 - ②賞味期限または消費期限の表示があり、かつ期限まで一カ月以上あるもの。
 - ③常温で保存できるもの。
(冷蔵・冷凍食品以外のもの)
 - ④製造者または販売者が表示されているもの。
 - ⑤アルコール類以外のもの。
(みりん・料理酒は除く)
- 食べられるのに廃棄される「食品ロス」は、国内で年間643万トンもあります。市では、食品ロスを減らすため、「おいしいえちぜん食」を推進しています。まずは、次の項目から実践してみましょう。
- 買い物に出かける前に、冷蔵庫を確認する。
 - 週に一度、「冷蔵庫一掃デー」(消費期限が近い食材を使い切る日)を決める。
 - 自分が食べきれない量を見つめる。

子どもが生まれていない場合でも、令和3年3月までに産休・育休明けによる仕事復帰が決まっている人は、必ず申し込んでください。

■申込締切／11月1日(金)

※申込書は11月1日(金)必着

■募集案内・申込書の配布および申込書受付場所／

- 市内認定こども園・保育園
- 子ども福祉課
- 今立総合支所市民福祉課

越前市 令和2年度 入園 検索

広報の内容について、ご不明な点はお気軽に問い合わせてください。



などの情報を紹介します。

市民プラザたけふ 市民団体用ロッカーを 貸し出します

問合せ先／市民協働課
☎22133293

市民プラザたけふは、市民活動やボランティア活動の促進を図る施設です。市内で主たる活動を行っている、営利を目的としない団体に対し、備品や消耗品を保管するのに便利なロッカーを貸し出します。

- 貸出期間／11月1日(金)～令和2年3月31日(火)
- ※次年度も継続して借りる場合は、更新手続きが必要です。
- 貸出料金／
ロッカー大 2500円／5カ月
ロッカー小 1250円／5カ月
- 申込方法／市民協働課窓口で申し込んでください。
- 申込締切／12月27日(金)
- ※貸出予定のロッカー数に達し次第、申し込みを締め切りします。



ロッカーのイメージ

新庁舎完成、市民プラザ たけふオープン内覧会を 開催します

問合せ先／まちづくり・総合交通課
☎2213704

市民協働課
☎2213293

子ども福祉課
☎2213628

令和2年1月にオープンする新庁舎がいよいよ完成します。完成した庁舎を見学しませんか。

■とき／11月17日(日)
午後1時半～4時

※最終入場は午後3時半

■ところ／市役所新庁舎
(現庁舎北側)

■参加方法／どなたでも参加できます。申し込みは不要です。当日、右記時間内に直接、現地に来てください。

■駐車場／市役所駐車場または武生駅北パーキングを利用してください。

※武生駅北パーキングを利用する際は、駐車券を会場まで持参してください。

また、11月1日にオープンする市民プラザたけふの内覧会も開催しますので、ぜひお越しください。

男女平等オンブドを 委嘱しました

問合せ先／ダイバーシティ推進室
☎22133293

男女平等オンブドとは、男女共同参画社会を実現するため、関連する施策を定着・浸透させる活動を行っています。また、性別を理由とした差別的扱い等の相談に対し、助言や指導を行っています。

任期は、令和元年10月1日から令和3年9月30日までの2年間です。

令和元年度8月 専決予算の概要

問合せ先／財務課
☎22133234

- 農作物鳥獣害防止対策推進事業／99万円
- 市内養豚場で豚コレラが発生したことに伴い、拡散防止に向けた野生イノシシの捕獲強化を支援します。

「市民交流センター」や「てんぐちゃん広場」の施設を案内します。

■とき／11月17日(日)
午後2時～4時

■ところ／
市民プラザたけふ(3階)
(7ページ参照)

※新庁舎についてはまちづくり・総合交通課、「市民交流センター」については市民協働課、「てんぐちゃん広場」については子ども福祉課へお問い合わせください。

かわもと ともこ
川本 豊子氏(学識経験者)
昨年設立した「市輝く女性活躍応援団」への賛同企業拡大、多様な働き方、家庭と仕事の両立等の取り組みに、各地域・事業所の訪問させていただき、男女が共に自分らしく生きることのできる社会を目指して、皆さまと共に取り組んでいきたいと思っております。

きたがわ しんじ
北川 慎治氏(弁護士)
微力ではありますが、今後も法曹の立場から、家庭内における男女平等の実現だけでなく、より良い男女共同参画社会の実現に向けて、お手伝いをさせていただきますと思います。よろしくお願いたします。

Information

越前市役所からのお知らせ

知ってほしい、市の制度やイベント行事

「緊急地震速報訓練放送」のため、防災行政無線からチャイムとアナウンスが流れます。ただし、気象状況などで、訓練を中止する場合があります。

■とき／11月5日(火)
午前10時ごろ

■放送設備／
●屋外スピーカー
●小学校等に設置
●戸別受信機
(公共施設・区長宅等に設置)

問合せ／防災安全課
☎2213081

緊急地震速報の訓練放送を行います

コンビニ証明書交付サービスのメンテナンスを行います。当日は、全ての証明書が発行できなくなりますので、注意してください。

■とき／10月30日(水) 終日
31日(木) 終日

問合せ／市民課
☎2213001

コンビニ証明書交付サービスが停止します

市では、市民に開かれた議会の実現を目指しています。日頃市政に対して思っていることについて、話し合いませんか。気軽に参加してください。

■日程／下記のとおり
■内容／第1部 議会報告
(9月定例会等)
第2部 意見交換

問合せ／議会事務局
☎2213426

市民と議会との語る会を開催します

性的少数者の人権に配慮するため、11月5日(火)以降に発行される印鑑登録証明書から性別欄がなくなります。

また、住民票に旧姓(旧氏)を併記した人は、印鑑登録証明書に旧姓(旧氏)を併記することができます。

問合せ／市民課
☎2213001

印鑑登録証明書の性別欄がなくなります

広報の内容について、ご不明な点はお気軽に問い合わせてください。



などの情報を紹介します。

高齢者のインフルエンザ予防接種を助成します

問合せ先／健康増進課
☎2412221

■対象者／
①昭和29年9月30日までに生まれた人
②昭和29年10月1日から昭和30年1月31日までに生まれた人
③60歳～64歳で心臓・腎臓・呼吸器・免疫機能障害があり、身体障害者手帳1級相当の人
※①、②に該当する人には、接種券と予診票を送付しています。
※②に該当する人は、65歳の誕生日以降でない接種できません。
※③に該当する人は、接種券を発行します。市へ問い合わせください。

■接種期限／
令和2年1月31日(金)

■実施医療機関／
市の指定する医療機関

■自己負担金／
2000円(一人一回限り)

■持ち物／接種券、記入済み予診票、保険証、自己負担金
※希望する医療機関に予約し、接種してください。

寝具の洗濯サービスを実施します

問合せ先／長寿福祉課
☎2213784
社会福祉課
☎2213004

■対象／
●要介護1～5に認定されている65歳以上の在宅で一人暮らしの人または高齢者のみの世帯で、寝具類の衛生管理が困難な人
●1、2級身体障害者手帳を持っている在宅寝たきりの人

■サービス内容／
一人につき掛け布団・敷布団・毛布を各1枚回収し、洗濯します。

■回収日／
11月12日(火)～12月5日(木)の毎週火～木曜日

■料金／
●掛け布団・敷布団 各300円(100円)
●毛布 100円(50円)
※()は非課税世帯の金額です。
※右記以外は、別途料金がかかります。
■申込締切／10月31日(木)

マイナンバーカードを取得しましょう

問合せ先／市民課
☎2213001

マイナンバーカードで自宅のパソコンから確定申告などの電子申請ができるほか、コンビニのマルチコピー機で証明書の発行もでき、大変便利です。

■マイナンバーカードの休日・夜間交付を行っています

マイナンバーカードの受け取りのため、窓口を延長しています。利用する場合は、3日前までに予約してください。

■とき／
●毎週水曜日
午後5時～7時
●毎月第2日曜日
午前8時～午後4時半
※10月の休日交付は、機器メンテナンスのため、27日(日)に変更します。

■写真を無料で撮影します

マイナンバーカードの取得を希望する人に、無料で写真撮影を行います。写真撮影と同時にカードの申請もできます。



■とき／毎週水曜日
午前9時～午後7時
※10月16日(水)～12月25日(水)までの期間限定です。

■ところ／市役所1階市民課

問合せ先／市民課
☎2213001

11月5日(火)から住民票、マイナンバーカードおよび公的個人認証の署名用電子証明書への旧氏併記の制度が開始されます。これにより婚姻等で氏に変更があった場合でも、申し出により、従来称してきた氏を住民票に記載した上で、マイナンバーカードと公的個人認証の署名用電子証明書に記載し、公証することができます。

制度について詳しくは、市民課へ問い合わせください。

「市民と議会との語る会」開催日程

日時	会場	地区ブロック	出席議員
10月23日(水) 午後7時半～9時	大虫公民館	大虫・吉野	砂田、近藤、吉村、吉田 川崎(悟)、城戸、前田(修)
10月23日(水) 午後7時～8時半	あいぱーく今立	栗田部・北新庄・味真野	中西、桶谷、小玉、大久保(健) 題佛、大久保(恵)、前田(一)
10月24日(木) 午後7時～8時半	生涯学習センター 今立分館	岡本・南中山・服間	中西、桶谷、小玉、大久保(健) 題佛、大久保(恵)、前田(一)
10月29日(火) 午後7時半～9時	北日野公民館	北日野・国高・王子保	清水、橋本、加藤、川崎(俊) 安立、小形、片粕
11月11日(月) 午後7時～8時半	ワークステップひろせ	神山・坂口・白山	砂田、近藤、吉村、吉田 川崎(悟)、城戸、前田(修)
11月15日(金) 午後7時～8時半	武生東公民館	東・西・南	清水、橋本、加藤、川崎(俊) 安立、小形、片粕

※お住まいの地区に限らず、どの会場でも参加できます。

消費者の窓

～第36号～

「消費者ホットライン」
 局番なしの ☎188 (土・日・祝)
 イヤヤ! 悪質商法

・越前市消費者センター
 (☎22-3773)

・相談日時/
 平日:午前8時半～午後5時



Information

越前市役所からのお知らせ

知ってほしい、市の制度やイベント行事などの情報を紹介します。



はじめませんか？ エシカル消費 ～その3「地域」に配慮した消費～

エシカル(ethical)とは、「倫理的・道徳的」という意味で、「エシカル消費」は、人や社会・環境に配慮したものやサービスを選んで消費することです。私たちの「買う・買わない」という選択は、社会を変える力を持っています。

■できるだけ地産地消を心掛ける

地元で生産されたものを地元で消費する「地産地消」は、いいことずくめの消費スタイルです。



地産地消のメリット

- ・新鮮でとれたての食材が手に入る。
- ・地域の生産者の収入につながる。
- ・生産者の顔が見えることで、安心につながる。
- ・食材の輸送距離が短くなり、輸送に伴うCO₂の排出が少なくなるなど、環境への負荷が小さくなる。



■地元で買い物をする

身近なお店や地域の商店街で買い物をすることが地域の活性化につながります。



■応援消費をする

自然災害にあった地域や風評被害で困っている地域の産品を積極的に購入することで、被災地に直接行かなくても、間接的にその地域を応援できます。

■伝統工芸品を手にとってみる

伝統工芸品には、素晴らしい技術が詰まっており、一生ものになるものも少なくありません。また、多くの伝統工芸品は、自然から得た材料を用いる「エコ」な製品です。ぜひ、手にとってみましょう。

(出典元：東京法規出版)

「10月1日から消費税率が10%に引き上げられました」

飲食料品（酒類・外食を除く）等の購入に係る税率を8%に据え置く**軽減税率制度**が実施されます。

【軽減税率制度に関する相談窓口】

●消費税軽減税率電話相談センター（軽減コールセンター）

専用ダイヤル ☎0120-205-553（無料）午前9時～午後5時（土・日曜日、祝日を除く）

※10月は、土・日曜日、祝日も受け付けます。

最近の相談事例

消費税率引き上げに便乗した詐欺に注意

銀行の業界団体を名乗る男から、「消費税増税の関係で、高齢者に社会保険料の一部が戻ることになった。通帳とキャッシュカードの番号を教えてください。」と電話があった。

アドバイス

社会的に話題になっている出来事を悪用し、言葉巧みに近づく詐欺手口が見られます。金融機関や行政等が、消費税増税を理由に消費者個人に電話をかけてくることはありません。「お金が戻ってくる」などと言われても信用してはいけません。



プレミアム付商品券（住民税非課税世帯）の申請書提出について

問合せ先／特設窓口

(社会福祉課)

☎22-135660

平日 午前9時～午後4時
(11月29日(金)まで)

対象となる可能性のある人に申請書(ピンク色)を郵送しています。プレミアム付商品券の購入を希望する人は、申請書を提出してください。

■申込締切/11月30日(土)

(当日消印有効)

■商品券の販売期限/令和2年2月28日(金)

■商品券の販売場所/市内郵便局

(簡易郵便局を除く)

■商品券の使用期限/令和2年3月31日(火)

■特殊詐欺に注意してください

プレミアム付商品券販売を装った「振り込め詐欺」や「個人情報

の搾取」に注意してください。市役所などから手数料の振り込み

を求めたり、ATMの操作をお願いしたり、銀行口座番号などの

個人情報照会することはありません。

創業や展示会への出展を支援します

問合せ先／産業政策課

☎22-13047

展示会等出展支援事業補助金

市内の中小企業者等が県外の展示会等へ出展する場合、経費の一部を補助します。

※事前に申請が必要です。

■対象事業/

①展示会等への出展

県外の出展料・展示装飾費の合計が20万円以上のもの

②女性創業者チャレンジ出展

市内内外の展示会や販売会など

への出展で、1回当たりの出展料・展示装飾費の合計が5千

円以上のもの

※即売会、物産展等販売を目的とするものは、対象外です。

■対象経費/出展・小間料、展示装飾費、会場配布用ハンフレット、案内状作成費など

■補助金額(上限あり)/

・展示会等への出展

・対象経費(税抜)の2分の1以内

・女性創業者チャレンジ出展

・対象経費(税抜)の3分の2以内

■申請受付/随時(12月末まで)

産業人材育成支援事業補助金

市内の中小企業者や創業予定の女性に対し、市の指定機関が開催する講座を受講する場合や外部指導員を招いた研修を行う場合(新入社員研修も可)に係る費用の一部を補助します。

また外国人技能実習生の技能検定受験、女性創業者等グループが行う講座等も補助対象になります。

※事前に申請が必要です。

■対象経費/

①講座受講料および主催者指定のテキスト代で1人当たり

1万5千円以上のもの

②外部指導員招へい旅費および指導費

③外国人技能実習生技能検定受験手数料(3級のみ)で1人

当たり1万5千円以上のもの

④女性創業者等グループが主催する講座、自己研修会等に係る外部指導員謝礼・旅費、印刷費、会場使用料など

■補助金額/

①②③対象経費の2分の1以内

④対象経費の10分の10以内

※①～④まで上限あり

(年間10万円まで)

女性・シニア向け制度紹介

①展示会や販売会にチャレンジしたい人

上記「展示会等出展支援事業補助金」の②を利用してくださ

い。

②創業や経営改善のスキルアップ

上記「産業人材育成支援事業補助金」の④を利用してくださ

い。

③創業資金を調達したい人

■女性等創業支援資金利子補給

制度/

日本政策金融公庫の「女性、若

者/シニア起業家資金」中小企

業経営力強化資金)を利用す

る女性または55歳以上の人は、

2年間全額(累計20万円まで)

の利子補給があります。

■中小企業等伴走型資金利子補

給制度/

市制度融資の「中小企業等伴走

型資金)を利用する女性創業

者は、通常より優遇された内

容で最長5年間の利子補給が

あります。

※融資の申し込みについては、市

内金融機関にお問い合わせく

ださい。

中央図書館
☎22-0354
今立図書館
☎43-0229
月曜日休館

中央図書館のご案内

ポルトガル語であそぼう!

ポルトガル語を交えた楽しい絵本の読み聞かせやゲームを行います。

と き/11月16日(土) 午後1時半～2時半

ところ/中央図書館 学習支援室 定員/10組(対象:4歳児～小学校低学年の児童とその保護者)

参加
無料

要
申込

「のうりよくアップ教室in図書館」

認知機能・運動機能を維持・向上させる方法や運動を学びます。

みんなで、のうりよく(能力・脳力)をアップさせましょう。

と き/11月13日(水) 午前10時～11時

講師/NPO法人 福祉医療等連携交流協会 吉川智子 氏

ところ/中央図書館 学習支援室 定員/20人(おむね60歳以上の人)

持ち物/タオル、飲み物

参加
無料

要
申込

「ふるほん市」を開催します

中央・今立両館で、「ふるほん市」を開催します。

利用者よりいただいた本を無料で提供します(一人10冊まで)。

※無くなり次第終了となりますので、早めにお越しください。

と き/11月16日(土) 午前9時半 ところ/中央図書館 学習支援室、今立図書館 玄関ロビー

中央図書館・今立図書館 臨時休館のお知らせ

期間/10月22日(火・祝)～31日(木)

図書館システム更新のため、左記の期間、休館します。
ご不便をおかけしますが、ご理解とご協力をお願いします。

●期間中のお願い

- ・返却本は、中央・今立両館および越前市役所1階にある返却ポストに入れてください。
- ・CD・DVDは返却ポストに入れず、11月1日(金)以降に窓口までご返却ください。
- ・電話による図書に関する問い合わせや貸出の延長、予約・リクエスト等はできません。
- ・ホームページの閲覧、図書館へのメール送信はできません。
- ・10月1日(火)から31日(木)は、中央・今立両館に所蔵のない本のリクエスト(メールを含む)はできません。

かこさとし ふるさと 絵本館「石」

☎21-2019
火曜日休館



読み聞かせ
の様子

うちどく 家読書のススメ

越前市は、「読書のまち」を宣言し、親子や家族みんなで読書に親しむ「家読書(うちどく)」を推進しています。

絵本館では、家読書のきっかけづくりとして、

絵本・紙芝居の読み聞かせや

簡単な工作を行っています。ぜひ気軽にお越しください。

と き/毎週月曜日と金曜日 午後3時半

※日時を変更する場合があります。



かこさとし/さく・え
童心社 1976年

11月11日(月)～13日(水)まで、2階「もとのえをみるへや」の

展示替えのため臨時休館します。

『むしばミュータンスのぼうけん』を中心とした展示が11月14日(木)から始まります。

◎10月22日(火・祝)は開館し、10月23日(水)は休館します。

詳しいイベント情報は

越前市立図書館



かこさとしふるさと絵本館



をご覧ください。

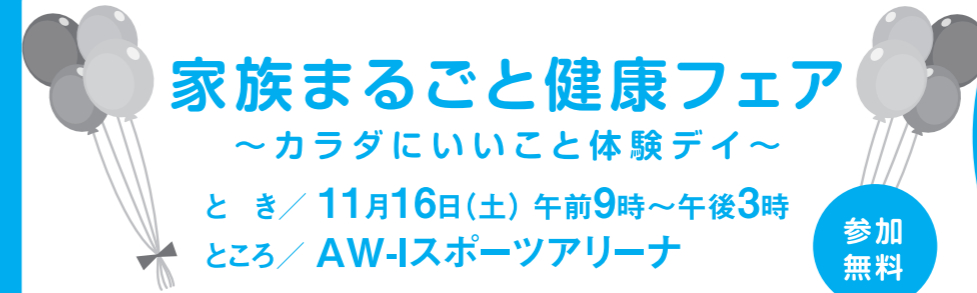

家族まるごと健康フェア

～カラダにいいこと体験デー～

と き/11月16日(土) 午前9時～午後3時

ところ/ AW-1スポーツアリーナ

参加
無料

オープニングセレモニー

午前9時

・南越消防組合音楽隊による
マーチング

・スマホdeウォーキング大会
表彰式

地域応援企画

越前市産 たまごプレゼント

越前市広報10月号 裏表紙の引換券 を持参してください。

①午前8時50分 先着200人

②午前11時 先着150人

③午後1時 先着150人

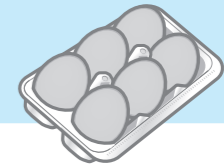

特定健診・がん検診

・特定健診(午前9時～10時半受付)

・がん検診(午前9時～10時半受付)

※乳・子宮頸がんのみ午後1時～2時受付

※胃・乳・子宮頸がんは要予約

※受診券・健康保険証・自己負担金を

お持ちください。



運動普及市民講座

～人生100年時代を生き抜くために～

午前9時40分 講演会「達者で長生きするコツ教えます！」

午前11時 イスを使ってレッツ!運動!

運動のブース

健やかな心身の状態に整えませんか

午前9時～正午 ニュースポーツ体験

午後1時半～2時半 からだと心の癒しのyoga(要バスタオル)



食のブース 数に限りがあります

・減塩豚汁の試食(午前11時)

・地産地消のおやつふるまい(午後1時)

・ブラジル料理試食

・スイーツ販売



こどもおしごと 体験ブース

・看護師、薬剤師、
歯科技工士の仕事体験

家族まるごとブース

午後0時半～

・PR大使によるお笑いライブ

・めざせ全問正解!ウルトラクイズ

・家族みんなでパブリカダンス など

スタンプラリー
抽選会も実施!

健康ブース たくさんの企業・団体が健康ブースを出展します

・骨密度測定、肌年齢測定など

・フッ化物歯面塗布(小学生対象)※午後1時から先着100人

・禁煙ポスターコンクール入賞作品展示

・献血センターによる 400ml 献血

・液体ミルクの試飲

・減塩食品の試食

・低カロリー食品・介護食の試食

など



こころとからだの健康づくり

開催場所/市民プラザたけふ(4階)

◎【要予約】離乳食教室(対象:1歳未満の乳児)

10月17日(木) 午前10時40分～11時半(受付 午前10時20分から)

◎【要予約】のびのび教室(こどもの発達の相談と親子遊び(集団))

11月13日(水) 午前9時半～正午

◎【要予約】ぞうさん教室(具体的な幼児の関わり方の指導と相談(個別))

11月1日(金) 午後1時半～4時

開催場所/AW-1スポーツアリーナ

◎チャレンジ教室(生活習慣病予防の運動)

10月からAW-1スポーツアリーナに会場が変更となりました。

10月21日(月) 午前9時半～11時

開催場所/文化センター

◎いきいき運動広場(武生)

11月8日から市民プラザたけふ 多目的室1に会場が変更となります。

問合せ/長寿福祉課 ☎22-3784 参加費/1回100円

毎週金曜日※祝日は休み 午前9時半～11時半

開催場所/社会福祉センター(杉尾町)

◎いきいき運動広場PLUS(今立)

問合せ/長寿福祉課 ☎22-3784 参加費/1回100円

毎週火曜日※祝日は休み 午前9時半～11時半

開催場所/シビィ

◎いきいき運動広場PLUS(シビィ 2階)

問合せ/長寿福祉課 ☎22-3784 参加費/1回100円

毎週月曜日※祝日は休み 午後1時半～3時

生涯学習講座
生涯学習センター ☎ 22-3005・FAX 22-9174

※定員のあるものは先着順となります。

講座名	とき・ところ	申込締切など	講師
地域サポーター講座	マチビト発見③ ～こんな人生もいいんじゃない～	10/30 (水) 午後7時半～9時 会場：市之助一丁目 (高瀬一丁目4-32)	申込締切：10/23 (水) 定員：20人 参加費：500円 ちようとのえぬくめく 腸整NukuNukuオーナー うえせ ともえ氏 スコーンのお店オーナー たなか みほ 田中 美穂氏
	マチビト発見④ ～こんな人生もいいんじゃない～	11/20 (水) 午後7時半～9時 会場：文化センター	申込締切：11/13 (水) 定員：20人 参加費：無料 ほんぼ屋 現家主 まさの さとし 牧野 智史氏
短期講座(全4回)	エッセイのい・ろ・は①	①11/12 (火) ②11/19 (火) ③11/26 (火) ④12/3 (火) 午後1時半～3時 会場：あいぱーく今立	申込締切：11/1 (金) 定員：20人 参加費：無料 ※全4回受講できる人を優先します。 福井新聞特別論説員 やました ひろみ 山下 裕己氏
	エッセイのい・ろ・は②		
	エッセイのい・ろ・は③		
	エッセイのい・ろ・は④		
ふるさと語り部講座	ふるさとめぐり⑤ ～神山地区～ ※神山公民館共催講座	11/16 (土) 午前9時～正午 集合場所：神山公民館 駐車場	申込締切：11/8 (金) 定員：20人 参加費：無料 かみやま案内人 かわかみ はるお 川上 晴男氏 神山地区自治振興会 事務局長 はしもと しげき 橋本 茂樹氏

エコビレッジ交流センター
湯谷町25-25-2 ☎ 28-1123

坂口エコミュージアムウォーク

「健脚コース」と「里山のんびりコース」に分かれて歩きます。
お楽しみ抽選会もあります。

- とき／10月20日(日) 午前8時～正午
- 定員／各コース30人
- 参加費／500円

いまだて芸術館
粟田部町11-1-1 ☎ 42-2700

子どもフェスティバル

「ちんぷいびいひらけ～ゴマ」 Part9

地元学生が企画する親子参加型のイベントです。楽器体験のほか、ヒップホップやフラダンスのステージもあります。

- とき／10月27日(日) 正午～午後4時
- 入場料／無料

中村雅俊コンサート

- とき／12月1日(日) 午後3時開演
- 入場料(全席指定)／前売り5,800円
友の会5,500円、当日6,300円

ふるさとギャラリー叔羅
東千福町17-17 ☎ 23-5811 入館無料
午前10時～午後6時 月曜日休館
(入館は午後5時半まで、最終日は午後4時まで)

キルト工房 TAMENAGA パッチワーク展

- とき／10月23日(水)～27日(日)

ふるさとギャラリー叔羅館蔵品展

- とき／10月30日(水)～11月3日(日・祝)

武生盆栽と山野草の会の小品盆栽展

- とき／11月2日(土)～3日(日・祝)

第13回 田中秀萌社中展(華展)

- とき／11月9日(土)～10日(日)

創作紙粘土とちりめん細工のコラボ展

- とき／11月20日(水)～24日(日)

刃物の里
池ノ上町48-6-1 ☎ 22-1241

越前打刃物鍛造実演見学

両刃包丁の火造り鍛造を実演します。

- とき／10月26日(土) 午前10時～午後3時
- 実演／伝統工芸士 黒崎 優氏
- 見学費／無料

廻し鋼づけと火造り鍛造を実演します。

- とき／11月9日(土) 午後1時～4時半
- 実演／伝統工芸士 岡田 政信氏
- 見学費／無料

越前打刃物会館 感謝祭

年に一度の感謝祭を開催します。

さまざまな種類の越前打刃物を見ることができます。

- とき／11月10日(日) 午前9時～午後4時
- ところ／越前打刃物会館(池ノ上町49-1-3)
- 内容／
 - ・刃物の研ぎ直し受付(有料・後日渡し)
 - ・木製まな板けずり直し(有料・後日渡し)
 - ・刃物の研ぎ方指南
 - ・りんごの皮の長むき競争
 - ・抽選会など
- 問合先／越前打刃物協同組合
☎24-1200

ハツ杉森林学習センター
別印町19-1-1 ☎ 42-3800 火曜日休館

森のヨガ教室

- とき／①10月24日(木) 午前10時～11時半
②11月15日(金) 午前10時～11時半

- 定員／各回30人
- 参加費／500円
※別途800円で昼食可

森のアーティスト村

秋の森を体いっぱいを感じるイベントです。

- とき／10月26日(土)・27日(日)
午前10時～午後4時
- 内容／クラフトやフード、宝探し、森のあそび場など

天体教室「月と天王星をみよう」

- とき／11月2日(土) 午後8時～9時
- 定員／20人(要申込)
- 参加費／無料

ハツ杉の森でアウトドア婚活

- とき／11月3日(日・祝) 午前10時～午後3時
- 内容／バーベキュー、木工工作、ピザづくり、たき火など
- 定員／独身男女各20人
- 参加費／2,000円

落ち葉焚き体験をしよう

- とき／11月9日(土) 午前10時～午後2時
- 内容／落ち葉ブルー、ピザ焼き体験、ネイチャーゲーム、焼き芋
- 定員／10家族(30人)
- 参加費／大人1,000円、小学生以上500円

ハツ杉自然教室

- とき／11月10日(日) 午前10時～午後3時
- 内容／①押し花額制作コース
②草木染めコース(きぶし)
③ネイチャースケッチコース
④ネイチャーフォトコース
- 定員／各コース15人
- 参加費／1,500円(昼食込、材料費別)

ハツ杉の森づくりサークル

飯ごうで炊き込みご飯を作ります。

- とき／11月16日(土) 午前10時～正午
- 定員／10家族
- 参加費／大人500円、中学生以下無料
※お米、飲み物は持参してください。

お知らせ 再生品を提供します

- とき／11月1日(金)～20日(水)
※土・日曜日、祝日は休み
- ところ／利再来館展示場
(第2清掃センター内)
※展示品は、南越清掃組合のホームページに掲載します。
- 当選発表／11月22日(金)
※当選者には、電話で連絡します。
- 引取期間／
11月25日(月)～30日(土)
※配達はできません。
- 問合せ先／利再来館
☎28-1390

お知らせ 金属類・電気製品の
拠点回収を行います

- 金属資源の一層の資源化にご協力をお願いします。
- とき／11月3日(日・祝)
午前9時～午後3時
 - ところ／第1清掃センター
※テレビ・冷蔵庫・エアコン・洗濯機・衣類乾燥機は、回収できません。
※電池・バッテリー・灯油・蛍光灯などは、あらかじめ取り除いて出してください。
 - 問合せ先／環境政策課
☎22-5342

お知らせ 今年度の健診受診の
機会は残りわずかです

- 今年度の健診期間は令和2年1月31日までです。公民館等での集団健診日程も残りが少なくなっています。終了間際は大変混み合いますので、早めに受診してください。
- 問合せ先／健康増進課
☎24-2221

募集 シルバー人材センター
新規就業会員募集

- 市内在住の60歳以上の方に、臨時的・短期的またはある程度継続的なさまざまな仕事を紹介しています。会員登録を希望する人は、事務局まで問い合わせください。
- 問合せ先／市シルバー人材センター
☎24-5530

お知らせ 消費税の軽減税率制度
説明会を開催します

- とき・対象／
11月13日(水)、12月12日(木)
・法人対象
両日とも午前10時～11時半
・個人事業者対象
両日とも午後1時半～3時
- ところ／武生税務署
※満席の際には、入場できない場合があります。
- 問合せ先／武生税務署
法人対象 ☎22-0971
個人事業者対象 ☎22-0953

お知らせ 福井県の最低賃金が
改正されました

- 福井県の最低賃金が、令和元年10月4日から「時間額829円」に改正されました。
- 問合せ先／福井労働局
☎0776-22-2691

お知らせ 武生勤労青少年ホーム
閉館のお知らせ

- 武生勤労青少年ホームは10月31日で閉館となります。
- ※記録写真や寄せ書きなどを10月31日まで展示しています。
- 問合せ先／産業政策課
☎22-3047

お知らせ 全国一斉「女性の
人権ホットライン」強化週間

- 夫やパートナーからの暴力、ストーカー、職場等におけるセクハラなど女性をめぐる人権問題についての相談に、法務局職員または人権擁護委員が応じます。
- とき／
・11月18日(月)～22日(金)
午前8時半～午後7時
・11月23日(土・祝)・24日(日)
午前10時～午後5時
 - 相談先／女性の人権ホットライン
☎0570-070-810
 - 問合せ先／福井地方法務局
人権擁護課
☎0776-22-4210

information

街不夜

大事な情報が詰まっています
ぜひ、チェック

お知らせ 年末調整説明会を
開催します

- とき・対象／
11月20日(水) 法人対象
11月21日(木) 個人対象
両日とも午後1時半～3時半
- ところ／サンドーム福井 小ホール
※対象の法人等は、税務署から事前に郵送された書類を持参してください。
- 問合せ先／武生税務署
☎22-0971

お知らせ 「家族介護者交流事業」
交流会を開催します

- 介護に興味のある人ならどなたでも参加できます。介護に役立つ情報を学びながら、交流を深めましょう。
- とき／10月29日(火)
午後1時半～3時半
 - ところ／武生東公民館
 - 内容／
認知症や介護ストレスに関する勉強会、介護者同士の親睦会など
 - 問合せ先／サンライフ小野谷
☎21-1068

お知らせ 無料税務相談を
開催します

- 北陸税理士会武生支部は、相続税など身の周りの税金に関する「無料税務相談」を行います。
- とき／11月12日(火)
午前10時～午後4時
 - ところ／鯖江市役所1階
市民ホール、相談室
 - 問合せ先／
北陸税理士会武生支部事務局
(中西会計事務所内)
☎51-0199

式部ふれあい館
国高一丁目13-11 ☎23-0047
※申込多数の場合、働く女性を優先します。

陶芸で干支作り「コツコツと勤勉に良い年」

- とき／11月14日(木)・16日(土)
午前9時半～11時半
- 定員／12人
- 受講料／100円
- 材料費／1,000円
- 申込締切／10月27日(日) 午後1時

アイデア旬菜料理「冬野菜を使い切ろう」

- とき／11月20日(水) 午前10時～正午
- 定員／12人
- 受講料／100円
- 材料費／400円
- 申込締切／10月27日(日) 午後1時

お菓子作り教室「簡単でおいしい」

- とき／11月27日、12月4日・11日・18日
(いずれも水曜日) 午後1時半～4時
- 定員／10人
- 受講料／100円
- 材料費／実費
- 申込締切／10月27日(日) 午後1時

【関西文化の日】入館料が無料
関西文化の日に参加するため、以下の施設の入館料を無料にします。

武生公会堂記念館

- とき／11月4日(月・振休)
- 問合せ先／武生公会堂記念館
☎21-3900

紙の文化博物館・卯立の工芸館

- とき／11月16日(土)・17日(日)
- 問合せ先／紙の文化博物館
☎42-0016

「ちひろの生まれた家」記念館

- とき／11月16日(土)・17日(日)
- 問合せ先／「ちひろの生まれた家」記念館
☎66-7112

文化センター
高瀬二丁目3-3 ☎23-5057

映画上映会「ぼけますから、よろしくお願ひします。」

- 映画化された大反響のテレビドキュメンタリーを字幕付きで上映します。
- とき／11月29日(金)
①午前10時 ②午後2時 ③午後7時
 - ところ／文化センター 小ホール
 - 入場料(全席自由)／一般1,000円、友の会800円
大学生以下500円



あいぱーく今立
地域振興課 粟田部町9-1-9 ☎43-7811
午前9時～午後10時

あいぱーく講座

温活！ブリース(呼吸)フローエクササイズ

- とき／11月19日(火) 午後7時45分～9時
- 講師／健康運動指導士 高橋 有希子氏
- 定員／50人(要申込)
- 参加費／無料
- 持ち物／室内用シューズ、直径20センチのボール(購入可)、ヨガマット(有料で貸出可)またはバスタオル

声トレ健康法

- とき／11月20日(水) 午後1時半～2時半
- 講師／フリーアナウンサー さかい ちよみ。氏
- 定員／50人(要申込)
- 参加費／無料

展示コーナー

IMADATE ART CAMP 2019 秋展

- とき／10月20日(日)～27日(日)
- 「ちびっ子伝統工芸士」認定こども園岡本園児作品展
●とき／11月2日(土)～13日(水)

催し はながたみ
もみじまつり2019

花筐公園で、もみじまつりを楽しみませんか。夜は、池周辺をライトアップします。

- とき／11月3日(日・祝)～17日(日)
- ところ／花筐公園
- 内容(11月3日)／
・開会式 午後1時半
・南越中学校吹奏楽部の演奏
・はながたみ子供太鼓の演奏
・池周辺のライトアップ
(11月3日～24日 午後6時～9時)
- 問合せ先／花筐自治振興会
☎42-3710

催し 第29回「武商デパート」

商品の仕入れから販売・経理までを全校生徒で行う「武商デパート」を開催します。青果やケーキなどの販売のほか、福引きやお茶席、武生工業高等学校のミニ鉄道もあります。

※10月25日(金)午前11時半から、蔵の辻に「越前支店」を開催し、和菓子や赤飯などの食品の販売を行います。

- とき／10月27日(日)
午前9時半～午後3時
- ところ／武生商業高等学校
- 問合せ先／武生商業高等学校
☎22-2630

催し 「ブラタケフ」
南越線跡散策ツアー

武生工業高校生が企画したツアーを開催します。昭和56年まで走っていた南越線の跡を散策し、当時の人々の生活を思い巡らせながら、これからの越前市を考えてみませんか。ドローンを使った説明もあります。この活動は、地域貢献活動支援補助金を活用しています。

- とき／11月23日(土・祝)
午前9時～正午
- 集合場所／武生工業高等学校
※詳しくは、同校のホームページをご覧ください。
- 問合せ先／武生工業高等学校
☎22-2730

催し いきいき
趣味の作品展

高齢者のいきいき活動として制作した趣味の作品(編み物、書道、写真、藤細工や革細工など)を展示します。

- とき／11月12日(火)～14日(木)
午前9時～午後5時
(最終日は午後4時まで)
- ところ／市民プラザたけふ(3階)多目的室1
- 問合せ先／市いきいきシニアクラブ
連合会 ☎23-9595

催し 越前市・南越前町健康講座
「医食同源」

- とき／11月17日(日)
午後1時半～3時
(午後1時開場)
- ところ／文化センター 小ホール
- 問合せ先／
(一社)武生医師会 ☎24-1400
健康増進課 ☎24-2221

催し 第10回記念
味真野茶もみ唄
全国コンクール

味真野の貴重な民謡である茶もみ唄の「第10回記念全国コンクール」を開催します。コンクールのほか、かがやま あきら おんち みか加賀山昭、恩地見佳の民謡リサイタルもあります。

- とき／
11月3日(日・祝)
午前10時15分～午後3時半
- ところ／いまだて芸術館
- 問合せ先／味真野公民館
☎27-1926

催し 今立ファミリーサポート
ひなたぼっこ
「たんぼぼ祭」

主任ケアマネジャーと認知症ケア専門士による現場での体験談を聞き、認知症に対する理解を深めます。

- とき／11月23日(土・祝)
午前10時～11時半
- ところ／ひなたぼっこの家
(粟田部町68-3)
- 問合せ先／長寿福祉課
☎22-3784

催し 「昭和の花嫁行列」

越前市に縁のある新郎新婦が、市の伝統産業の一つである「越前箆」とともにまちなかを練り歩き、蔵の辻で人前結婚式をします。

- とき／10月27日(日)
午後0時半～3時
- ところ／
【行列のルート】タンス町通り～善光寺通り商店街～総社通り商店街～総社大神宮～寺町通り～蔵の辻
【人前結婚式場】蔵の辻
- 問合せ先／まちづくり武生(株)
☎25-6802

催し キャンプフェス
in 太陽広場

テントの張り方教室やテント泊体験を楽しめるイベントを開催します。宿泊、日帰りどちらも可能です。コンサートや飲食の販売もあります。

- とき／11月2日(土)
午後3時～8時
- ところ／みどりと自然の村 太陽広場
- 参加費／無料
- ※飲食やイベント参加費は別途必要。
- 申込方法／電話で予約してください。
- 問合せ先／みどりと自然の村
☎28-1119(月曜日定休)

催し 卯立の工芸館
「和紙による
三つの方法論+」展

福井ゆかりの作家である山河全氏、あさくら しんすけ ちはる朝倉俊輔氏、千春氏、ドイツ人作家による作品展です。越前和紙を使用した立体造形、現代水墨、風景画などを紹介します。

- とき／
11月15日(金)～12月23日(月)
午前9時半～午後5時(入館は午後4時半まで、火曜日定休)
- ところ／卯立の工芸館
- 入館料／大人200円、団体(15人以上)150円、高校生以下無料
- ※紙の文化博物館との共通料金です。
- 問合せ先／
越前和紙の里 卯立の工芸館
☎43-7800

募集 多文化交流フェスティバル
「和WAわ」
パネル制作者募集

日本人と外国人市民が企画から一緒に作り上げる「多文化交流フェスティバル」。テーマ「和WAわ」は、「日本(和)らしく、WA(わ)ールドワイドに、広がる輪」という意味です。このイベントで使用される文字パネルを制作する個人・団体を募集します。

- 内容／
「多文化交流フェスティバル 和WAわ」の16文字の中から1文字をパネル1枚に描きます。
※パネルの用紙は用意します。
(縦50cm×横50cm、越前和紙)
※11月17日(日)のフェスティバルのオープニングで発表し、作成者が掲示をします。



- 申込締切／10月31日(木)
- 問合せ先／市国際交流協会
☎24-3389

催し 越前市総合戦略
シンポジウム

今年3月に策定された市多文化共生推進プランや改定を控える市総合戦略を推進する中で、外国人との共生に向けた現状や課題などを探ります。

- とき／11月20日(水)
午後2時～5時(午後1時半開場)
- ところ／市民プラザたけふ(3階)多目的室1
- 内容／
基調講演、パネルディスカッション
- 問合せ先／政策推進課
☎22-3016

催し 金華山グリーンランド
秋の感謝祭

- とき／11月10日(日)
午前10時～午後3時
- ところ／金華山グリーンランド
- 内容／おにぎり・おろしそばなどの無料ふるまい、歌謡ショー、お楽しみ抽選会、秋野菜販売など
- 問合せ先／金華山グリーンランド
☎28-1149

募集 障がい者スポーツ
まつり参加者募集

障がいのある人もない人も、スポーツを通して、健康・仲間・生きがいづくりができる大会です。

- とき／11月10日(日)
午前9時～午後3時
- ところ／丹南総合公園体育館
- 内容／フライングディスク、玉入れ、パン食い競争など
- 参加費／1,000円
- 申込締切／10月31日(木)
- 申込方法／電話またはファクスで申し込んでください。
- 問合せ先／
NPO法人市障がいスポーツクラブ
☎090-7085-4500
FAX23-5791

お知らせ たんなん不登校の集い

不登校の人とその家族を対象に、話したり遊んだりする集まりです。

- とき／11月3日(日・祝)
午後1時～3時
- ※奇数月の第1日曜日に開催。
- ところ／フリースペースいっぽ
(府中二丁目7-19)
- 参加費／一家族200円
※本人のみの場合は100円
- ※小学校低学年以下の人は、保護者同伴。
- 問合せ先／フリースペースいっぽ
☎29-3637

催し 歴史文化講演会

- とき／11月10日(日)
午後1時半～3時(午後1時開場)
- ところ／あいばく今立多目的ホール
- 演題／「木簡がつなぐ古代越前と奈良の都」
- 講師／(独)奈良文化財研究所
はば はじめ馬場 基氏
- 定員／250人
- 参加費／無料
- 問合せ先／南中山地区自治振興会
☎43-1290

information

街不夜

大事な情報が詰まっています
ぜひ、チェック

募集 禁煙標語コンクール
標語募集

たばこの害や受動喫煙防止の「標語」を募集します。優秀作品は、のぼり旗等に使用され、毎年5月31日の世界禁煙デーに合わせて、市内に設置します。

- 対象／越前市民
- 応募方法／
応募用紙を持参または郵送、電子申請、電子メール
- ※メールの場合は件名を「禁煙標語の応募」とし、本文に標語と氏名・住所を記入して送ってください。
- 応募締切／11月8日(金)
- 選考方法／
11月16日(土)に開催される「家族まるごと健康フェア」で、来場者の投票により優秀作品を選考します。
- ※採用された標語の著作権、その他一切の権利は主催者に帰属するものとします。

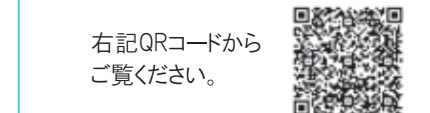

- 問合せ先／健康増進課
☎24-2221
✉kenkou@city.echizen.lg.jp

催し 第24回瑞貴まつり

- とき／10月27日(日)
午前10時～午後2時半
- ところ／もやいの郷・農楽園
- 内容／神輿巡行、里芋料理、地元特産品の販売、「もやい鍋」
かがやま あきえのふるまい、加賀山昭江民謡リサイタル(午後1時)
- 問合せ先／もやいの郷・農楽園
☎42-3838

実は、こんな方法があるんです！

YAHOO!

ディスプレイアドネットワーク (YDN)

低予算でネットに掲載！
効果絶大です！

Yahoo! ディスプレイアドネットワーク (YDN) とは、ニュースやヤフオク！など Yahoo! JAPAN のコンテンツページの他、さまざまな提携サイトに広告を低価格に掲載することができます！

例えば、Yahoo!のセカンドページに表示！ / 例えば、スマホのYahoo!に表示！ /



あなたの広告がクリックされて初めて課金

バナー広告も！

スマホの、Yahoo!にも掲載できます！

“CLICK”

テキスト広告も！

“POINT”
画像広告も
テキスト広告も
表示できます！

スマホも
バナー
広告！

“POINT”
スマホにも
様々な広告が
できます

例えば50,000円で約200万回表示されて1,000クリックされます！

広告がクリックされて初めて課金！

1,000クリックで **¥50,000~**

Yahoo! 掲載に関する
お問い合わせはコチラ

株式会社ウララコミュニケーションズ
福井市板垣 3-1510

TEL.0776-36-9300

今月号の
読者
プレゼント!!

パティスリーショコラ エスポワール今立本店で使える
お買物券2000円分を15名様にプレゼント!



福井を代表するスイーツ店で使えるお買いもの券を手に入れよう! ※福井店では使用いただけません。

官製はがきかメールに必要な事項をお書き添えの上応募ください。
当選者の発表は発送をもって代えさせていただきます。

〒918-8104 福井市板垣3-1510
ウララコミュニケーションズ
「越前市広報紙10月号 読者プレゼント係」
[メールアドレス]echizen@urala.co.jp
[応募締め切り]11/15(金)

必要事項

住所、氏名、年齢、職業、電話番号、広報紙を読んだ感想

URALA

広報紙に広告を掲載しませんか?

●お気軽にお問合せください
ウララコミュニケーションズ
☎0776-36-9175
✉echizen@urala.co.jp
担当:定政(さだまさ)まで

意欲ある看護学生を募集しています!

■試験日
令和元年 **11/10(日)**
■出願期間
令和元年 **10/11(金)~25(金)**

推薦入学試験・社会人入学試験(前期)

武生看護専門学校 越前市中央一丁目9-9
TEL.0778-24-1401 http://www.takefukango.ac.jp

無料相談

※祝日は、相談を行いません。
※アル・プラザ武生の3・4階を市民プラザたけふとして整備しています。市民プラザたけふ(3階)は、11月1日にオープンします。

相談名	日時	場所 [問合せ]
行政相談	毎月第2火曜日 13:30~16:00	市民プラザたけふ(3階) [行政相談センター ☎0776-24-0403]
	毎月第2水曜日 13:30~16:00	社会福祉センター(今立) [行政相談センター ☎0776-24-0403]
人権相談	毎月第3火曜日 9:00~12:00	市民プラザたけふ(4階) [市民協働課 ☎22-3293]
	月~金曜日 8:30~17:15	福井地方務局武生支局 ☎22-0194
法律相談	毎月第1・3木曜日 9:30~12:00 [受付8:30]定員10人	消費者センター(センチュリープラザ1階) [社会福祉協議会 ☎22-8500] ※相談日の1週間前から予約できます。
	毎週水曜日(要予約) 13:30~15:00	越前市文化センター [福井弁護士会 ☎0776-23-5255]
毎月15日 13:00~16:00	武生商工会議所 ☎23-2020 ※休業日の場合は、翌営業日に行います。	
毎月8日 13:00~16:00	武生商工会議所 ☎23-2020 ※休業日の場合は、翌営業日に行います。	
消費生活相談	月~金曜日 8:30~17:00	センチュリープラザ1階 [消費者センター ☎22-3773]
心配ごと相談	毎週月~金曜日 8:30~17:00	市民プラザたけふ(4階) [社会福祉協議会 ☎22-8500]
こころの相談	第2月曜日(要予約) 18:00、19:00	こころの相談会 [健康増進課 ☎24-2221]
性暴力に関する相談	24時間 365日対応	性暴力救済センター・ふくい ひなざき ☎0776-28-8505
子どもと家庭・ひとり親家庭・離婚・DV相談	月~金曜日 8:30~17:00	市民プラザたけふ(4階) [子ども・子育て総合相談室 ☎0120-24-2259 ☎22-3628]
LGBTに関する相談	24時間 365日対応	よりそいホットライン [専門ライン4番 ☎0120-279-338]

相談名	日時	場所 [問合せ]
高齢者相談	月~金曜日 8:30~17:00	越前市地域包括支援センター ☎22-3784
結婚相談 (婦人福祉協議会)	毎月第1・3水曜日 第4土曜日 13:00~16:00	[10月]文化センター [11月]市民プラザたけふ(3階) [子ども福祉課 ☎22-3006]
	毎月第1・3水曜日 第4土曜日 13:30~16:00	社会福祉センター(今立) [婦人福祉協議会 ☎42-2747]
子育て相談	月~金 9:00~17:00 土・日 10:00~16:00	市民プラザたけふ(3階) [ピノキオ ☎23-8211] ※10月は4階で行います。
	月~金曜日 9:00~17:00	国高保育園 [フォルマシオン ☎23-6318] 認定こども園 あわたべ [子育て支援センターいまだ ☎42-2511]
月、水~土曜日 10:00~15:00	ショッピングセンター シビィ 2階 [子育て支援センター一陽 ☎090-3764-0862]	
家庭教育サロン 子育て相談(要予約)	月~金曜日 8:30~17:15	分庁舎1階 [生涯学習課 ☎22-3977]
ヤングテレホン	月~金曜日 8:30~17:15	分庁舎1階 [愛護センター ☎23-6699]
身体・知的障がいに関する相談	月~金曜日 8:30~17:00	市民プラザたけふ(4階) [社会福祉協議会 ☎22-8500]
精神障がいに関する相談	月~金曜日 8:30~17:00	障がい相談支援センター えちぜん [府中二丁目3-22 ☎24-1955]
ひきこもりやニートの相談	月~金曜日 13:00~16:00	フリースペースいっぽ [小野谷町14-1-11 ☎29-3637]
暮らしや仕事の総合相談	月~金曜日 8:30~17:00	自立相談支援センター「くらしごとさぼーと」 [社会福祉協議会 ☎22-8500]
労働トラブル相談	月~金曜日 8:30~17:15	福井県労働委員会 ☎0776-20-0597
融資・創業相談	毎月第2水曜日 13:00~16:00	武生商工会議所 ☎23-2020
	月~金曜日 9:00~17:00	越前市商工会本所 ☎43-0877 ※要予約

丹南ケーブルテレビ たんなんスマイルTV
(デジタル091ch)

●越前市情報ナビ(2週間放送) 毎日 7:30・12:30・19:30

10月26日~「来て!見て!食べて!」
第6回越前市まるごと食の感謝祭!

たんなん夢レディオ 毎週月曜日更新 FM79.1MHz
YouTube Liveでも配信

●「越前市民ふれあい情報」
平日 8:00・13:00・16:30/ 土日 8:00・17:30

10月28日~「くらしごとさぼーと」

休日当番医のご案内 ☎21-8877 南越消防組合
子ども救急医療電話(19:00~翌朝9:00) #8000短縮ダイヤル

10月の納税

納期限 10月31日(木)
問合せ先/収納課 ☎22-3015

- 市県民税 第3期
 - 国民健康保険税 第4期
 - 介護保険料 第4期
 - 後期高齢者医療保険料 第4期
- 【夜間納税相談日】 午後8時まで
●とき 10月15日(火)・31日(木)、11月5日(火)・19日(火)・29日(金)

市の人口

9月1日現在
()内は前月増減

- 世帯数…… 30,420世帯(+32)
- 人口…… 82,184人(-29)
- (男 40,381人 女 41,803人)

市の求人倍率

7月分
()内は前年同月比

- 越前市…… 1.45倍(-0.44)
- 全 国…… 1.59倍(-0.04)

鯖江市イベント情報
さばえものづくり博覧会
鯖江市内の企業の新商品や新技術が集結します。今年はSDGsをコンセプトとし、展示方法やイベント内容を見直しました。
●とき/10月25日(金)~27日(日)
午前10時~午後5時
※27日は午後4時まで

●ところ/嚮陽会館

●内容/
「オープニングアクトリー」
鯖江市内の企業の工場などを開放します。見学や体験を楽しめます。

※要予約
●25日 午後1時半~3時
講演会「SDGsとイノベーション」
北陸先端科学技術大学院大学
准教授の姜理恵氏による講演会を行います。
●27日 午前10時~午後1時半
「キッズカンパニー in saba」
鯖江の子どもたちが自ら企画した商品などを販売します。

●入場料/無料
●問合せ/さばえものづくり博覧会実行委員会
☎5112800

越前市 まるごと食の感謝祭

来て見て食べて味わって!
旬の越前てんこもり!!

第6回



詳しくはこちら

11/16日(土)、
17日(日)は
武生中央
公園に
行こう

11月16日(土)・17日(日) 10:00~16:00 場所 = 武生中央公園

★試食・ふるまい
もち、ゆで卵のふるまい・しし鍋・ジビエカレー
※なくなり次第終了

★カニ汁
最旬の味覚を大特価でお届け!!
【各日先着500杯限り】
1杯300円!

★旬の野菜・果物 農産物加工品

おねいおねい! アンパンマン ショー 観覧無料

日時 11/16日(土) 場所 特設ステージ
[1回目] 11:15~ [2回目] 14:30~

ごはん塾 ※事前申込必要
16日(土) 17日(日) 午前中

ブルーベリー苗配布 ※なくなり次第終了

国産 鯖の丸焼き

秋の野菜 ごめ炊き

100円お弁当
17日(日) 11:00~
フィナンシェおはぎ(いもばた) シフォン等
産か少なめのお試しメニュー

オープニング もちまき 16日(土) 10:00~
先着200名

ビンゴ大会 17日(日) 13:15~ [カード配布] 12:00~
先着500名

辺見マリ 歌謡ショー 観覧無料

日時 11/17日(日) 14:30~
場所 特設ステージ

公園の大型遊具も運行します。(フリーパス1枚1,000円) ※荒天時中止

●問合先/農政課 ☎22-3009

家族まるごと健康フェア ~カラダにいいこと体験デイ~

- とき/11月16日(土) 午前9時~午後3時
- ところ/ AW-Iスポーツアリーナ
- ※詳しくは、14ページをご覧ください。
- 問合先/健康増進課 ☎24-2221



詳しくはこちら

地域応援企画!! 越前市産たまご引換券

- 11月16日(土) AW-Iスポーツアリーナ
- ①午前8時50分~ 先着200人
 - ②午前11時~ 先着150人
 - ③午後1時半~ 先着150人
- この券を切り取ってお持ちください。
※1枚につき1パックまで

多文化交流フェスティバル



詳しくはこちら

- 日本(和)らしくWA-ワールドワイドなわ(輪)で交流!
- とき/11月17日(日) 午前10時~午後4時
 - ところ/ AW-Iスポーツアリーナ サブアリーナ
 - 問合先/市国際交流協会 ☎24-3389

越前市ミニワールドカップ フットサル交流大会



- 日本をはじめブラジルやベトナムの外国人チームが参加予定です。みんなで応援しましょう。
福井丸岡RUCKとのエキシビジョンマッチもあります。
- とき/11月17日(日) 午前9時~午後4時10分
 - ところ/ AW-Iスポーツアリーナ メインアリーナ
 - 問合先/市民協働課 ☎22-3293



越前市出身、見延和靖選手、世界ランキング1位。

武生商業高等学校入学後、フェンシングを始めた見延選手。
フェンシング男子エペで日本勢初となる年間ランキング1位を獲得。
来年の東京五輪での活躍が期待されています。

