

## 越前市イベント等開催予定一覧

日程は、変更になる場合があります。

個々のイベント等の詳細は、主催者又は市担当課にお問い合わせください。

開催が近づいたら、別途、報道関係連絡票によりお知らせするものもあります。

**定員のあるイベントは、募集を締め切っている場合があります。事前報道にご協力いただける場合は、予め主催者又は市担当課へご確認をお願いします。**

実施年月日		件名	会場	主催者		市担当課	
始期	終期			名称	電話番号	所属	電話番号
令和8年4月18日	令和8年6月21日	万葉館企画展 万葉の色に親しむ	万葉館	越前市	→	万葉菊花園	0778-27-7800
令和8年4月22日	令和8年6月29日	紙の文化博物館春季特別展「すかして魅せる越前紙漉図説 - 紙漉き人の想い -」	越前和紙の里 紙の文化博物館	越前市	→	越前和紙の里 紙の文化博物館	0778-42-0016
令和8年4月24日	令和8年8月31日	令和8年度第1期企画展「かこさとしふるさと絵本展」	かこさとしふるさと絵本館「硯」	越前市	→	かこさとしふるさと絵本館「硯」	0778-21-2019
令和8年5月10日	令和8年6月7日	えちぜん市民大学「登山応援講座」(5/10、5/24、6/7)	越前市生涯学習センターeホールほか	越前市	→	生涯学習センター	0778-22-3005
令和8年5月13日	令和8年5月27日	えちぜん市民大学「もう難しくない！初心者でもわかる生成AI体験講座」(5/13、5/27)	越前市生涯学習センターeホール	越前市	→	生涯学習センター	0778-22-3005
令和8年5月17日	令和8年6月7日	創造都市推進企画展 2026日独交流「神和紙」展	武生公会堂記念館 いまだて芸術館		-	文化県都推進課	0778-22-7434
令和8年5月20日	-	令和8年度赤十字奉仕団大会	いまだて芸術館 大ホール	越前市赤十字奉仕団	090-7588-5631	社会福祉課	0778-22-1020
令和8年5月20日	-	味真野小学校 茶摘み	中野農園	越前市	→	味真野小学校	0778-27-1323
令和8年5月21日	-	越前市議会議員一般選挙 立候補予定者説明会	越前市生涯学習センターeホール	越前市	→	選挙管理委員会	0778-22-3013
令和8年5月21日	令和8年7月27日	企画展示「東山魁夷作品展 森の風景」	越前和紙の里美術館	越前和紙の里美術館	0778-43-5975	和紙・打刀物・たんす課	0778-42-5289
令和8年5月23日	-	パピペーパーおんがくかい	かこさとしふるさと絵本館「硯」	越前市	→	かこさとしふるさと絵本館「硯」	0778-21-2019
令和8年5月24日	-	ハツ杉和ハーブでタイ料理ラブを作ろう！	ハツ杉森林学習センター	越前市	→	ハツ杉森林学習センター	0778-42-3800
令和8年5月24日	-	親子で遊ぼうお山やビオトープでいきもの探し	エコビレッジ交流センター	越前市	→	エコビレッジ交流センター	0778-28-1123
令和8年5月24日	-	越前市文化協議会創立20周年式典記念事業『明日ハ羽ばたけ 未来フェスタ2026』	越前市文化センター大ホール、ホワイエ	越前市文化協議会	0778-23-6123	文化県都推進課	0778-22-7434
令和8年5月24日	令和8年5月31日	第33回国際丹南アートフェスティバル2026	武生中央公園まさかりどんの館	丹南アートフェスティバル実行委員会	-	文化県都推進課	0778-22-7434
令和8年5月24日	-	第23回三世交流村国山清掃	村国山夫婦池ビオトープ	国高地区自治振興会	0778-23-4601	市民協働課	0778-22-3293
令和8年5月29日	-	えちぜん市民大学「発酵パワーで心と身体整う麺の力」	越前市生涯学習センター調理室	越前市	→	生涯学習センター	0778-22-3005
令和8年5月30日	-	藍染体験会～エコバッグを染めよう～	万葉館	越前市	→	万葉菊花園	0778-27-7800
令和8年5月30日	-	ほたるを観る会	もやいの郷・農楽園	越前市	→	もやいの郷・農楽園	0778-42-3838
令和8年5月30日	-	みんなのおはなし会	越前市中央図書館	越前市	→	中央図書館	0778-22-0354
令和8年5月30日	-	としょかんキネマ「違いびき」	越前市中央図書館	越前市	→	中央図書館	0778-22-0354
令和8年5月30日	-	里山フィールドワーク	エコビレッジ交流センター	越前市	→	エコビレッジ交流センター	0778-28-1123
令和8年5月30日	-	ホテル観賞会	家久浄化センター敷地内ビオトープ	越前市	→	上下水道課	0778-22-7922
令和8年5月	令和8年7月31日	越前市民文学祭20周年記念事業 越前市民への応援歌「ほくらはココで生きている」フレーズ募集	-	越前市民文学祭実行委員会	090-7588-6623	中央図書館	0778-22-0354
令和8年5月	令和8年10月31日	第15回紙芝居コンテスト作品募集	-	越前市	→	かこさとしふるさと絵本館「硯」	0778-21-2019
令和8年6月1日	令和8年6月30日	数字で見る男女共同参画パネル展	市民プラザたけふ 3階展示スペース	越前市	→	男女共同参画センター	0778-24-4446
令和8年6月2日	令和8年6月7日	第33回国際丹南アートフェスティバル2026特別企画 八田豊展	武生中央公園まさかりどんの館	丹南アートフェスティバル実行委員会	-	文化県都推進課	0778-22-7434
令和8年6月4日	令和8年6月6日	ほたるカフェ	もやいの郷・農楽園	越前市	→	もやいの郷・農楽園	0778-42-3838
令和8年6月5日	-	和ハーブ散策とランチ会	ハツ杉森林学習センター	(公財)越前市文化振興・施設管理事業団	0778-23-5057	ハツ杉森林学習センター	0778-42-3800
令和8年6月6日	-	えちぜん歯とお口の健康フェスタ	越前市生涯学習センターeホール	越前市 武生地区歯科医師会	→	健康増進課	0778-24-2221
令和8年6月6日	-	端午まつり	もやいの郷・農楽園	越前市	→	もやいの郷・農楽園	0778-42-3838
令和8年6月6日	-	ほおば飯づくり	ハツ杉森林学習センター	(公財)越前市文化振興・施設管理事業団	0778-23-5057	ハツ杉森林学習センター	0778-42-3800
令和8年6月6日	-	えほんをよんでおかしをつくらう	越前市中央図書館	越前市	→	中央図書館	0778-22-0354
令和8年6月6日	令和8年6月20日	ホテルを見ようナイトウォーク (6/6、6/19、6/20)	エコビレッジ交流センター	越前市	→	エコビレッジ交流センター	0778-28-1123

実施年月日		件名	会場	主催者		市担当課	
始期	終期			名称	電話番号	所属	電話番号
令和8年6月7日	-	Pops in BRASS ~吹奏楽でなつかしの名曲を~	越前市文化センター大ホール	(公財)越前市文化振興・施設管理事業団	0778-23-5057	文化県都推進課	0778-22-7434
令和8年6月7日	-	フォト教室、押し花教室、草木染め教室「クロモジ」	ハツ杉森林学習センター	(公財)越前市文化振興・施設管理事業団	0778-23-5057	ハツ杉森林学習センター	0778-42-3800
令和8年6月10日	-	えちぜん市民大学「越前手漉き和紙に描く 水墨画 風 私だけの団扇」	越前市生涯学習センターeホール	越前市	➡	生涯学習センター	0778-22-3005
令和8年6月12日	令和8年6月14日	段ボール迷路 (6/12、6/13、6/14)	市民プラザたけふ 3階てんぐちゃん広場多目的室3	越前市	➡	こども未来課こども家庭センター (たけのこくらぶ)	080-3740-1095
令和8年6月13日	-	笹の押し寿司とちまき作り	エコビレッジ交流センター	越前市	➡	エコビレッジ交流センター	0778-28-1123
令和8年6月13日	-	「かこさとしさん」と出会う絵本の時間(遊び編)	かこさとしふるさと絵本館「砦」	越前市	➡	かこさとしふるさと絵本館「砦」	0778-21-2019
令和8年6月13日	-	えちぜん市民大学「ふるさとお宝じまん~味真野地区のお茶めぐり~」	味真野公民館	越前市	➡	生涯学習センター	0778-22-3005
令和8年6月13日	令和8年6月28日	兵律子 和紙アート・くす玉作品展	ふるさとギャラリー叙羅	越前市	➡	文化県都推進課	0778-22-7434
令和8年6月14日	-	親子で遊ぶ♪笹団子作りと里山さんぽ	エコビレッジ交流センター	越前市	➡	エコビレッジ交流センター	0778-28-1123
令和8年6月14日	令和8年7月12日	越前和紙と生け花“共鳴”展	越前和紙の里 卯立の工芸館	越前和紙の里 卯立の工芸館	-	和紙・打刃物・たんす課	0778-42-5289
令和8年6月18日	-	ヨガ教室	ハツ杉森林学習センター	(公財)越前市文化振興・施設管理事業団	0778-23-5057	ハツ杉森林学習センター	0778-42-3800
令和8年6月20日	-	森のようちえん「ほおば飯を作ってたべよう！」	ハツ杉森林学習センター	(公財)越前市文化振興・施設管理事業団	0778-23-5057	ハツ杉森林学習センター	0778-42-3800
令和8年6月20日	-	ハッチョウトンボを見つけよう	エコビレッジ交流センター	越前市	➡	エコビレッジ交流センター	0778-28-1123
令和8年6月20日	-	えちぜん市民大学「ふるさとお宝じまん~きたひの絵馬めぐり~」	北日野公民館	越前市	➡	生涯学習センター	0778-22-3005
令和8年6月21日	-	えちぜん市民大学「世の中まい話はない！金融トラブル問題あれこれ」	越前市生涯学習センターeホール	越前市	➡	生涯学習センター	0778-22-3005
令和8年6月23日	-	えちぜん市民大学「家庭菜園のちょっとしたコツ~第3回 夏のピーク！収穫と夏越しの準備~」	越前市生涯学習センターeホール	越前市	➡	生涯学習センター	0778-22-3005
令和8年6月24日	-	令和8年度越前市地域公共交通活性化協議会	越前市役所 3階第3委員会室	越前市地域公共交通活性化協議会(事務局：地域交通課)	0778-22-3704	地域交通課	0778-22-3704
令和8年6月26日	令和8年6月27日	伝統のちまきづくり	ハツ杉森林学習センター	(公財)越前市文化振興・施設管理事業団	0778-23-5057	ハツ杉森林学習センター	0778-42-3800
令和8年6月27日	-	越前市民スポーツ大会開会式 競技は6/27~7/26	アイシンスポーツアリーナ	越前市	➡	スポーツ交流課	0778-22-7463
令和8年6月27日	-	キャリアアップセミナー	市民プラザたけふ 大会議室2	越前市	➡	男女共同参画センター	0778-24-4446
令和8年6月27日	-	STARDOM in FUKUI 2026	いまだて芸術館	株式会社スターダム	いまだて芸術館 0778-42-2700 (公財)越前市文化振興・施設管理事業団 0778-23-5057	文化県都推進課	0778-22-7434
令和8年6月27日	-	えちぜん市民大学「笑顔で過ごす毎日を作るための秘訣 ポジティブマインドに向けて」	越前市生涯学習センターeホール	越前市	➡	生涯学習センター	0778-22-3005
令和8年6月27日	-	パピバポーおんがくかい	かこさとしふるさと絵本館「砦」	越前市	➡	かこさとしふるさと絵本館「砦」	0778-21-2019
令和8年6月28日	-	アースデイえちぜん2026	武生中央公園まさかりどんの館	エコラブえちぜん	-	環境政策課	0778-22-5342

紙の文化博物館 春季特別展

# すかしで魅せる 越前紙漉凶説

～ 紙漉き人の想い～

令和8年 4月22日(水)  
～ 6月29日(月)

会 場 / 越前和紙の里 紙の文化博物館

開館時間 / 午前9時30分～午後5時(入館は午後4時30分まで)

休 館 日 / 毎週火曜日(火曜日が休祝日の場合は開館)

入 館 料 / 一般300円、高校生以下無料、団体200円(15人以上)

※入館料は、紙の文化博物館・卯立の工芸館との共通

※身体障害者手帳、療育手帳または精神障害者保険福祉手帳  
の交付を受けている方は150円

主 催 / 越前市

特別協力 / 独立行政法人国立印刷局



越前和紙は、日本の紙幣の歴史と深い結びつきを持っています。福井藩札や太政官札の用紙に採用されたことを契機に、越前の紙漉き職人たちは東京に招聘され、紙幣製造の基礎となる技術を伝えました。黒透かしの発見も、越前の職人によるものといわれています。

現在、日本銀行券を製造する国立印刷局では、偽造防止技術と美しいデザインを融合させた製品がつくられています。その高度な技術を支えるのが、専門職人である「工芸官」です。工芸官



「ちりより」

は技術を磨くために、「すかし」の技術を駆使した精緻な「すき入れ紙」を制作しています。

本展では、明治期に小林忠蔵が著した『越前紙漉図説』をもとに、国立印刷局の工芸官が現代の紙漉き工程を表現した現代版『紙漉図説』とした作品を中心にご紹介するとともに、紙づくりに携わる人たちの強い想いや越前和紙の魅力をお伝えします。

越前和紙と紙幣の歴史、そして工芸官が受け継ぐ繊細な技の世界を、ぜひご覧ください。



絵介わせすかし「むかしむかしあるところに」



「技を繋ぐ」

#### ■ 関連イベント

#### ■ 国立印刷局工芸官によるギャラリートーク

国立印刷局の工芸官が、展示作品についてわかりやすく解説します。

日 時	①	②	③
5月9日(土)	10:00～11:00	13:30～14:30	15:00～16:00
5月10日(日)	10:00～11:00	13:30～14:30	

※各回とも内容は同じです。

申し込み	不 要
参加費	無 料



#### 北陸新幹線

JR越前たけふ駅下車  
下車後タクシーまたはレンタカー(10分)  
レンタサイクル(約20分)

#### JR特急・ハピラインふくい

JR大阪駅～敦賀駅～武生駅  
JR名古屋駅～敦賀駅～武生駅  
ハピライン武生駅下車後、タクシーで20分  
福鉄バス南越線または池山線で30分「和紙の里」下車後徒歩3分



#### 自動車

米原JCT～武生IC(北陸自動車道1時間)武生ICから10分

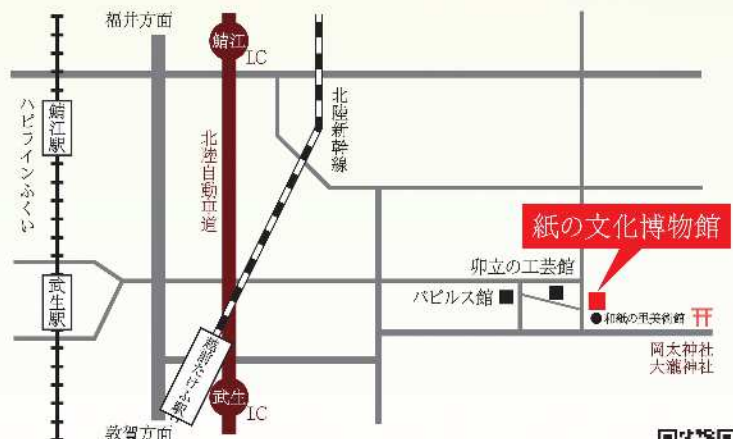

### 越前和紙の里 紙の文化博物館

〒915-0232 福井県越前市新在家町11-12  
TEL: 0778-42-0016 FAX: 0778-42-3260  
<https://www.echizenwashi.jp/museum/>



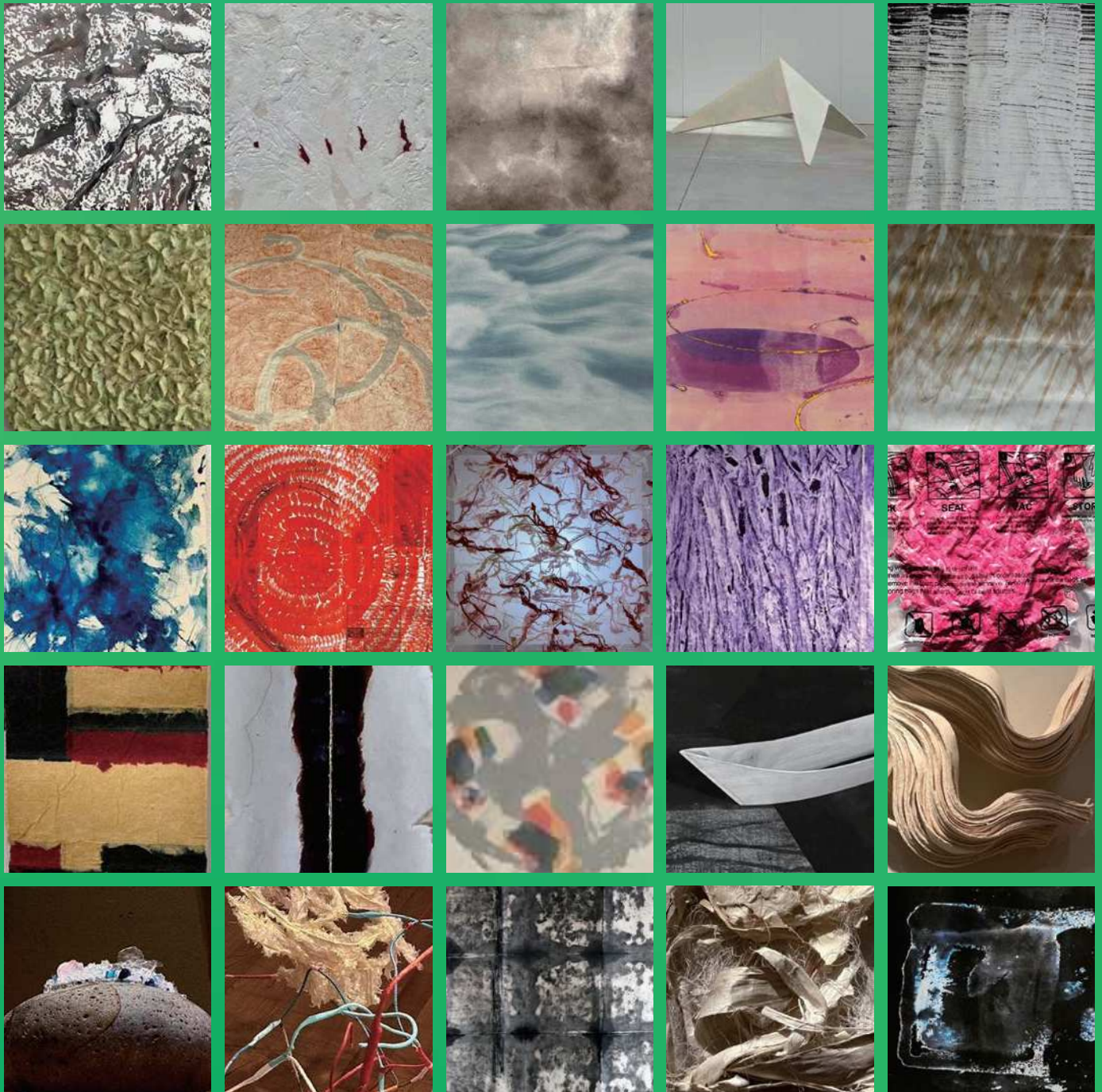

# Goddess of Paper 2026

越前市創造都市推進企画展 (1)  
**2026日独交流「神和紙」展**  
 — 神和紙交流の未来 —

【主催】日独交流「神和紙」展実行委員会  
 【共催】越前市、越前市教育委員会  
 【後援】大阪・神戸ドイツ連邦共和国総領事館



2017年の神和紙展に始まり、2019、2021、2022、2023、2024、2025と和紙を通じてドイツと交流を重ね、今回で8回目の日独交流展を開催します。日本、特に越前市を、和紙を使った現代アートのメッカにすること、越前和紙(神和紙)の素晴らしさを世界に広げること、若手の育成の場とすることを目的としています。

入場無料 5.17 sun - 6.7 sun

- ① 武生公会堂記念館 10:00~18:00 (最終入館 17:30) ※月曜休館
  - ② いまだて美術館 9:00~17:00 (最終入館 16:30) ※休館なし
- ※両会場とも、最終日は15:30まで

- 参加アーティスト
- 「日本人作家」
- 朝倉 俊輔 中村 豊
  - 井上 雅之 松原 三郎
  - 岩本 宇司 宮川 湧己
  - 宇野 昭夫 宮森 昭宏
  - 宇野由希恵 百田 衛一
  - 岡野ひろみ 柳井 嗣雄
  - 兜 鉄男 山口康二郎
  - 加茂那奈枝 山田 法衛
  - 窪田 順 山田 康貴
  - 桑野 泰成 イスマ・ウエタ・ユウ
  - 竹澤 ゆり ツトム・ミスタ
  - 谷口 康男
- 「ドイツ人作家」
- ナンヤ・ハイド
  - ルース・ハンブ
  - エヴァ・ウォルチ
  - ゲリット・ウィガー
  - モニカ・ウィガー

# Guest Artists from Germany



Nanja Heid



Ruth Hampe



Eva Walch



Gerrit Wigger



Monika Wigger

## Events

●会場 武生公会堂記念館

5月17日(日) オープニング

9:30 ご挨拶・ご祝辞

9:50 アートパフォーマンス(松原三郎氏)

10:20 二胡演奏(ユニット「輪音」)

10:45 シンポジウム「ドイツ人作家との対話と交流」

5月24日(日) 14:00 アート鑑賞会(作家のトーク/自由参加)

5月31日(日) 10:00 子ども向けワークショップ(和紙に描こう)  
参加無料/定員10名

14:00 対話型鑑賞会(鑑賞と自由に語る会)

●会場 いまだて美術館

6月7日(日) 13:30 アートパフォーマンス大会

14:00 アーティスト対談「和紙の可能性」



過去のパフォーマンス、シンポジウムの様子

お問い合わせ先 ▶ ☎090-2129-4968(事務局:加藤)

●メイン会場

越前市 武生  
公会堂記念館

〒915-0074  
福井県越前市蓬萊町8-8  
☎0778-21-3900



●サブ会場

いまだて美術館

〒915-0242  
福井県越前市粟田部町11-1-1  
☎0778-42-2700



両会場とも駐車場あります。  
公会堂記念館は台数に限りがありますので、  
ハピラインふくい、福鉄をご利用ください。



主催/日独交流「神和紙」展実行委員会 共催/越前市、越前市教育委員会

協賛/岩野平三郎製紙所、大和建設株式会社、株式会社明光建商、クリーンテクノ株式会社、カワイ株式会社  
後援/福井県、福井県教育委員会、福井県和紙工業協同組合、福井新聞社、NHK福井放送局、FBC、  
福井テレビ、FM福井、こしの都ネットワーク、たんなんFM79.1MHz、  
大阪・神戸ドイツ連邦共和国総領事館

共同/上牧谷ギャラリー



CITY OF CRAFTS & FOLK ART

越前  
ECHIZEN



Member of the Creative Cities Network

現代美術関連事業

神和紙展出品者も  
参加しています

土岡秀太郎文化運動記念 第33回 国際丹南アートフェスティバル2026  
[会期]5月24日(日)~5月31日(日)

特別企画展 八田豊展 -楮による- [会期]6月2日(火)~6月7日(日)

[会場] 丹南アート特設美術館・まさかりどのの館 福井県越前市高瀬2-27-71 武生中央公園内

越前市は「ユネスコ創造都市ネットワーク」  
クラフト&フォークアート分野に加盟しました。  
本展はこれを契機として、市と協働で開催するものです。

タイ料理 **ラープ** を作ろう!

一緒に作って、味わって、学ぶ!

# 和ハーブ料理教室

水と空気に恵まれたハツ杉千年の森で育った良質な和ハーブを使います!!

ハツ杉  
和ハーブロードの  
**散策会も  
あるよ!**



**ヘルシーで  
栄養満点**

低カロリーだけど  
栄養たっぷり!!

**さわやか  
スパイス**

旨味×辛味×風味の  
絶妙なバランス!

**香る  
和ハーブ**

森のクロモジや  
カキドオシを  
ふんだんに!

ラープは、お肉をミンチにして野菜や柑橘類、魚醤などを和えたスパシーなサラダです。タイ東北部とラオスの伝統料理でラオス語では「**幸せを運ぶ**」という意味もある**縁起がいい料理**です。簡単なのに美味しく、日本人にも合います!**和ハーブでアレンジ**したラープを一緒に作りましょう!!

～レッスンポイント～

- 和ハーブの効能や特徴
- 効果的な和ハーブの使い方
- アレンジと盛付けのコツ

作ったラープは  
その場で試食!  
辛さ調整もでき  
て、お子様にも  
OK!

※写真はイメージです。



日時 **5/24日** 10:00~13:30 (受付 9:30~)

会場 **ハツ杉千年の森 八角堂**  
福井県越前市別印町19-1-1 (ハツ杉森林学習センター)

参加費 **1,000円** 持ち物 **エプロン・タオル**

定員 **30名**(先着順) ※散策しやすい恰好でお越しください。  
例: 帽子、シューズ、動きやすい服装

定員に達したので締め切りました



講師

一般社団法人 和ハーブ協会

代表 **ふるや まさき**  
理事 **古谷 暢基**

和ハーブ界の第一人者!  
豊富な知識と巧みな話術で  
皆さまを和ハーブの世界へ  
誘います。

お申込み・お問い合わせ

WEBサイトからお申込みいただけます。  
お問い合わせは、下記にご連絡ください。  
越前市農林整備課 ☎ 0778-22-3008

詳細・お申込みは  
こちらから



ハツ杉千年の森  
Instagram



和ハーブ協会の  
ホームページ



皆さまのご参加を心よりお待ちしております!



おやこで遊ぼ♪



# お山やビオトープで いきもの探し



裏山やビオトープで色々な生きものを見つけたり  
草花で遊びましょ♪



6月14日(日)

笹団子作りと  
里山さんぽ

とき：5月24日(日)  
10時～12時

9月予定

お山やビオトープで  
いきもの探し

10月予定

秋のお山で  
木の実拾い

場所：越前市エコビレッジ交流センター

## 持ちもの

- ・帽子、着替えなど
- ・飲み物（コンビニなどがありません）

山といっても子ども達が簡単に  
上がって遊べる小山です。安心  
して遊びに来てくださいね♪



【お申し込み・お問い合わせ】越前市エコビレッジ交流センター 越前市湯谷町25-25-2

TEL/fax 0778-28-1123 E-mail [info@ecovilg.jp](mailto:info@ecovilg.jp) URL <http://www.ecovilg.jp/>



里山スクール

# 『里山フィールドワーク』

施設周辺にどんな野草があるのか見つけながら  
講師の吉田先生と楽しく歩いて学んでみませんか？



講師：吉田 弓華氏  
よしだ ゆみか

里山サロンmwanga(ムワンガ)

一般社団法人野草ホリスティック協会 代表理事

日時

5月30日(土) 9:30~11:30

場所

越前市エコビレッジ交流センター

定員

15人

持ち物

飲み物、帽子など



【お申し込み・お問い合わせ】

越前市エコビレッジ交流センター 越前市湯谷町25-25-2 TEL/fax 0778-28-1123

E-mail [info@ecovils.jp](mailto:info@ecovils.jp) URL <http://www.ecovils.jp>



# ホタル観賞会

日時：令和8年5月30日(土)

午後7時30分～9時

ホタルが多く鑑賞できるのは午後8時過ぎです

場所：家久浄化センター  
(越前市家久町108-8-1)

お申し込みは不要です

開催時間中にご自由にお越しください

天候が荒天の場合、中止することがあります

その場合、市のホームページでお知らせします

植物がぐんぐん育つ！

「下水処理場の汚泥で作られた肥料」をプレゼント♪

缶バッチづくりやかたんおもちゃ工作もあるよ

問い合わせ先：越前市役所 上下水道課

電話 0778-22-7922

# 越前市民への応援歌

# 「ぼくらはココで生きている」

越前市民文学祭  
20周年  
記念事業



フレーズ大募集!!

毎日量り空が続くけど  
春にはつたつと一斉に花が咲くの。  
ここは空が広い...  
だるまちゃん広場で  
思いっきりあそぶよ  
幸福度日本? でも...  
若い人がもどいてこない。  
一生けん命、仕事にうちこんでいる。

# 「このまちに一言」 「このまちで一言」

あなたの言葉が歌になる。  
越前市への思いを  
良きにつけ悪しきにつけ、  
短い言葉にしてみよう。  
それらの言葉をつなぎ合わせて  
作詞家・作曲家が  
陽気なラテンの歌に仕上げてくれます。  
さあて、どのような歌になるか、楽しみ!

- 応募方法：フレーズは1人3件までとします。
  - ① 左記のQRコードより
  - ② 応募用紙  
(切り取って中央図書館または、今立図書館の応募箱へ投函)
  - ③ ハガキ (下記宛先まで)  
「歌詞のフレーズ」「お名前」「年齢」「住所」を記載して下さい。
- 応募期間：令和8年3月1日(日)~7月31日(金)  
(※当日消印有効)
- 宛先：〒915-0094  
越前市横市町21-6-5岡田方
- 作品発表：越前市生涯学習センター eホール  
令和8年12月13日(日) 14:00~

主催：越前市民文学祭実行委員会  
後援：越前市、越前市議会、越前市教育委員会  
越前市文化協議会、越前市国際交流協会  
福井新聞社、こしの都ネットワーク(株)  
令和8年度助成金：一般社団法人 三谷市民文化振興財団

## 【②応募用紙】 応援歌 フレーズ

越前市中央図書館または今立図書館の応募箱まで  
応募×切 令和8年7月31日(金)

氏名	年齢	①
住所		②
		③

# Chamada de frases: “Nós vivemos aqui”

Para comemorar os 20 anos do Festival Literário Comunitário, será criada uma música para incentivar os cidadãos de Echizen. Envie palavras curtas (frases) para participar.

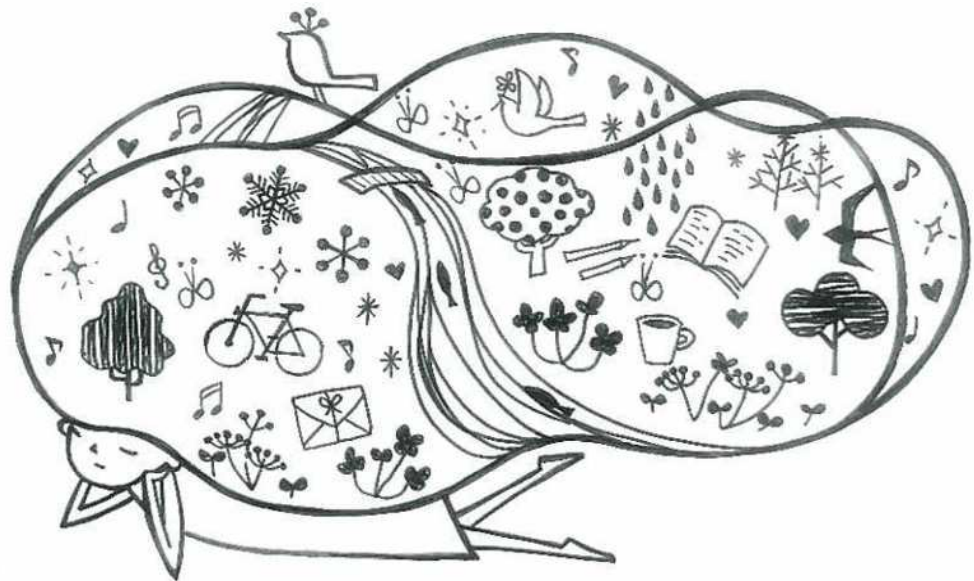

- Todo dia o céu fica nublado, mas quando chega a primavera, as flores desabrocham de uma vez.
- Aqui o céu é amplo. Um lugar bom que não existe nas grandes cidades.
- Brinquei muito no Espaço Daruma-chan.
- A cidade com o maior índice de felicidade do Japão? Mesmo assim, os jovens estão indo embora.
- Trabalho com muito empenho todos os dias.

## “Uma palavra para esta cidade, uma palavra nesta cidade”

**Pode ser algo bom ou ruim.**

**Lembre-se de momentos felizes ou tristes e transforme-os em palavras curtas.**

**Um profissional irá unir essas frases e criar uma alegre canção latina.**

### Como participar

Envios em português : pelo QR code à esquerda  
(Envios em japonês : consulte o verso do panfleto)

Período de inscrição : 1º de março a 31 de julho de 2026

Apresentação das obras literárias : 13 de dezembro de 2026, às 14h

Local : e-Hall da Prefeitura de Echizen, 1º andar



越前市の子どもたちが、「えちぜんしっていいところだよ」と自信をもって言えるように・・・

ふるさと越前の魅力発見！

# 第15回 紙芝居コンテスト作品募集

全国の方々に福井県越前市の魅力を伝える創作紙芝居を募集します。

## コンテストの目的

市民を含め全国の方々に、市の魅力を伝え郷土への親しみを深めることで、市民が誇りを持って越前市を全国へ発信していくことを目的として考えられた事業です。

幼稚園や保育園等に通園する年齢の子どもたちが、日常生活のなかで市の魅力を身近に感じ、楽しく歴史や文化に触れ合うことができる紙芝居を募集します。

本年度は「こどもしあわせ部門」を設け、「市こどもの幸福条例」をより身近に感じられる紙芝居も募集します。

### 前回紙芝居コンテスト大賞作品

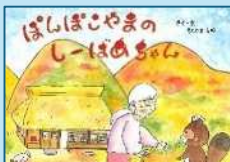

【一般の部】  
『ぼんぼこやまのしーばーちゃん』  
(牛嶋志保さん/脚本・絵)



【中学生の部】  
『継体天皇と救いの餅』  
(三好来美さん/脚本・絵)



【小学生以下の部】  
『コウノトリの思い出の旅』  
(紙芝居クラブ6年生チーム/脚本・絵)

## ●募集期間

令和8年5月～令和8年10月31日(土)まで

## ●表彰

### 大賞

(越前市部門)

<一般の部> 賞金3万円 1点

<小学生の部> <中学生の部> 図書カード5千円分 各1点

(こどもしあわせ部門) 図書カード8千円分 2点

### 入賞 全部門を合わせて

越前市の伝統産業商品など 11点

## ●一次審査

福井県立美術館元館長 芹川 貞夫 氏

仁愛大学名誉教授

越前市 かこさとし ふるさと絵本館「砾」元館長 谷出 千代子 氏

## ●最終審査

画家、絵本・紙芝居作家 長野 ヒデ子 氏

## ●審査講評

有限会社 加古総合研究所 取締役 鈴木 万里 氏

## ●発表

令和8年12月

## ●表彰式

令和9年3月(予定)

●主催/越前市教育委員会

●問合せ先/越前市 かこさとし ふるさと絵本館「砾」内  
紙芝居コンテスト係

越前市高瀬一丁目14-7

Tel/Fax 0778-21-2019

E-mail raku@city.echizen.lg.jp

©1973 かこさとし『からすのパンやさん』(偕成社)



家族で行こう！

# えちぜん歯とお口の健康フェスタ

**6月 6日（土） 13:00～15:30**

場所 越前市生涯学習センター eホール（市役所1階）

（越前市府中一丁目13-7）

**すべて無料**

## ★むし歯になりにくい歯をつくろう！

- ・フッ化物歯面塗布（小学生以下）
- ・歯みがき指導（子どものみ）
- ・こどもの歯科相談
- ・「歯によいおやつ」コーナー



## ★生活習慣病を予防しよう！

- ・おとなの歯科健診・相談
- ・健康チェック … ・推定野菜摂取量測定 ・AGEs（老化物質測定）



- ・エージーイー
- ・口の中の細菌数測定 ・骨密度測定 ・肺年齢測定 ・血管年齢測定
- ・フレイルチェック ・口腔機能チェック ・口臭測定 など

## ★おたのしみコーナー

- ・スマートボール ・マスコットづくり
- ・バルーンアートプレゼント



**参加者に 歯ブラシ進呈！（数に限りがあります）**

\*武生駅北パーキングをご利用の場合は、駐車券を会場までお持ちください。

主催 越前市 武生地区歯科医師会  
協力 仁愛大学 福井県歯科技工士会南越支部 越前市食生活改善推進員会  
明治安田生命保険相互会社



福井の吹奏楽を牽引する個性豊かな4人の指揮者と、100名を超えるメンバーによる 吹奏楽コンサート

# Pops in BRASS

ポップスインブラス  
～吹奏楽でなつかしの名曲を～

2026.6.7 sun

越前市文化センター大ホール

OPEN 13:00 START 14:00

◆チケット  
一般 1,000円  
(当日1,500円)  
友の会 800円  
高校生以下 500円

◆プレイガイド  
越前市文化センター  
越前市いまだて芸術館

チケット発売  
4/4 (土)

※前売で完売の場合、  
当日券は販売いたしません。

## ◆主な演奏予定曲

- ♪ ラプソディー・イン・ブルー
- ♪ ジャパニーズ・グラフィティⅡ  
銀河鉄道999～宇宙戦艦ヤマト
- ♪ 宇宙のファンタジー (Fantasy)
- ♪ ディズニーメドレー
- ♪ 宝島
- ♪ マイ・ウェイ
- ♪ September
- ♪ バックドラフト
- ♪ エル・クンバンチェロ 他



浅井裕規

(あさいひろぎ)  
福井県吹奏楽連盟名誉会員・監事  
福井ブラスアカデミー指揮者



植田薫

(うえだかおる)  
武生商工高等学校吹奏楽部 顧問  
元全日本吹奏楽連盟副理事長



奥田健雄

(おくだけお)  
福井県吹奏楽連盟名誉会員  
鯖江市ソノーレ・  
ウィンドアンサンブル団長



平田昌彦

(ひらたまさひこ)  
福井県吹奏楽連盟特別会員



お問合せ:越前市文化センター 越前市高瀬2-3-3 TEL 0778-23-5057 Mail tbc@mitene.or.jp

主催:公益財団法人越前市文化振興・施設管理事業団

後援:越前市、越前市教育委員会、越前市文化協議会、福井県吹奏楽連盟、福井新聞社、FBC、福井テレビ、FM福井、URALA、  
この都ネットワーク、たんなんFM79.1MHz

# 宇宙一煌めく女子プロレス STARDOM



## 6月の大会スケジュール

**宮城 Sat. 6/6**

仙台 PIT

開場 12:15 試合開始 13:00

**栃木 Sun. 6/7**

ライトキューブ宇都宮大ホール

開場 12:15 試合開始 13:00

**東京 Sun. 6/14**

後楽園ホール

開場 10:45 試合開始 11:30

**東京 Sat. 6/20**

国立代々木競技場 第二体育館

開場 15:00 試合開始 16:00

**岐阜 Fri. 6/26**

多治見市産業文化センター 5階

開場 18:15 試合開始 19:00

**福井 Sat. 6/27**

越前市いまだて芸術館

開場 12:15 試合開始 13:00

**富山 Sun. 6/28**

富山産業展示館テクノホール東館

開場 12:15 試合開始 13:00

**東京 Tue. 6/30**

後楽園ホール

開場 17:40 試合開始 18:30

**福井大会は6月27日（土）開催！**

主催：株式会社スターダム 共催：公益財団法人越前市文化振興・施設管理事業団  
後援：越前市、越前市教育委員会、越前市文化協議会、FBC、福井テレビ、FM福井  
URLA、この都ネットワーク、たんなんFM79.1MHz

プレイガイド：越前市いまだて芸術館、越前市文化センターほか

越前市いまだて芸術館 住所：福井県越前市粟田部町11-1-1  
TEL: 0778-42-2700

詳細はスターダム公式HPを  
ご確認ください

