

越前市 広報

Public Relations of echizen city



No.34



■柳の滝〔服間地区〕

(4頁に関連記事掲載)

今月のおもな内容

- 市政トピックス P2,3
- 夏だ！休みだ！出かけよう！ P4
- ええことめぐり、あなたを思う恋のうた募集 P5
- 図書館「ものづくりコーナー」開設 P7
- すくすくスマイル事業 P9
- みんなの情報板・生活情報館は裏面から P16

市政トピックス

受付中

出前講座 好評受付中です！

「まちづくりに関心をもっていただいています」

市民の皆さんの希望に応じて、市職員が皆さんのところへ出向き、市の施策や制度などを説明する「市政出前講座」が、今年度からスタートし、好評を得ています。

50種類の講座メニューを用意していますが、日々の生活に関係の深い環境問題や、近年、立て続けに起きている大地震などに備える災害対策などに関する講座が、感心が高いようです。

町内会、老人会、PTA、サークルなどの会合に会わせて、ご活用ください。講座メニューに関わらず、聞きたいこと、知りたいことがあれば、どしどし申し込んでください。

問合せ先 秘書広報課 ☎(22)3428



▶「防災と安全講座」「自主防災力アップ(対策講座)」



▶「生活環境講座」「知っとこ！CO2削減ダイエット」

開催中

源氏物語千年紀特別企画第2弾 「国府の薫り」

「越前国府の場所や規模を展示品から想像してみよう！」

源氏物語千年紀特別企画第2弾は「国府の薫り」と題して、紫式部が滞在した越前国府にスポットをあてています。

越前市(武生地区)は、『催馬楽』や『和名類聚抄』などの古い文献から、越前の国府があったと考えられました。

また、国司との関わりが極めて深い総社や国分寺が所在することも、国府が

武生にあった証ともいえます。しかし、その場所、大きさなどの詳細については明らかになっていないのが現状です。

今回の企画展では、国府や国司についての基本的な知識と、市内の遺跡から出土した遺物などをもとに、国府の位置を推定します。皆さんも歴史学者になったつもりで、推理してはいかがでしょうか。

問合せ先 武生公会堂記念館 ☎(21)3900

開催中

源氏物語千年紀特別企画展示 匠の技 越前和紙と源氏物語

昭和40年代以降、全国に遺る国宝・重要文化財の古典文学が復刻されました。その復刻作業で最も重要な役割を果たしたのが料紙であり、その制作に携わったのが越前市が誇る伝統工芸品である越前和紙の匠たちです。

千年以上もその美しさを保ち続けている当時の紙を忠実に復元する作業は、困難を極め、試行錯誤を



紙漉きの様子

繰り返して完成しました。

今回の企画展では、源氏物語千年紀にちなみ、「源氏物語」「源氏物語絵巻」「紫式部日記絵巻」の復刻本を展示しています。

また、越前和紙の歴史と魅力、そして現代の名工も紹介してい

ます。

絵巻の雅さを堪能することはもとより、和紙の匠たちの技術水準の高さをご覧ください。

問合せ先 武生公会堂記念館 ☎(21)3900



展示場の様子



軒丸瓦

墨書土器



第2回越前市食育フェアを開催

「食の安全・安心のため、地産地消の大切さを学びました」

市民団体や市が取り組んでいるさまざまな食育活動について知ってもらおうと、第2回越前市食育フェアを6月14日・15日、武生中央公園や文化センターで開催しました。

会場では、各種団体の活動を紹介するコーナーや、地場産野菜などの販売所が設けられました。

そのなかには、昨年、学校給食へ地元産野菜などを供給するため設立されたグループの活動がパネルで紹介され、地域でのつながりが深まるとともに農業への関心が高められたとの報告もありました。

また、朝ごはんの大切さを知ってもらおうと、「親子でつくる朝ごはんコンテスト」を開催し、7組の親子が地元産野菜を2種類以上使った、朝ごはんづくりに楽しく取り組みました。

そのほか、農業の長期的な目標を策定する取り組みを始めたことを知ってもらうため、「農業ビジョンキックオフ大会」を開催。策定のために設置された農業ビジョン懇話会が運営にあたりました。

大会では、懇話会座長の福井県立大学教授北川太一氏の講演やパネルディスカッションが行われ、北川氏は、「明日の食と農を考えるため、多くの皆さんから意見をいただきたい」と述べました。なお、このビジョンの名称は6月27日に開催された懇話会で「食と農の創造ビジョン」と決まりました。

市では、食の安全や健康な食生活に対する関心が高まっている中、今後さまざまな取り組みを行い、食育の推進を図ります。

問合せ先 農政課 ☎(22)3009



農業ビジョンキックオフ大会で講演する北川県立大学教授



地場産野菜などの販売所の様子



食事バランスや身体測定で自分の体を確認



かるたで楽しく食育を学ぶ子どもたち

朝ごはんコンテスト結果発表

～がんばった皆さんを紹介します～

第1位

鮭のホイル焼き
レンコンの梅肉和え
はんぺんサラダ



ミラクルなかやまチーム
なかやまみちよ 中山美智代さん 晴菜さん (武生南小)



ザ・イノウエチーム



みどりと赤のコラボちゃんチーム

審査の様子



まきまきバクバクにっこりチーム



第2位

鮭のレンジ蒸しフレッシュトマトソース
月見ツナ納豆
水菜のごまサラダ



元気モリモリチーム
おのたかこ 小野貴子さん 美咲さん (武生南小)

第3位

カラフル朝ごはん



ポンポコ親子チーム
やまだ 山田えみこさん 百合香さん (北日野小)

特別賞

1・2・3食そろったモーニングウー



まみーずチーム
たまむらみか 玉村美佳さん まゆみ 茉弓さん (花筐小)

夏だ！

休みだ！

出かけよう！

金華山グリーンランド ☎(28)1149



あふれる緑に包まれたキャンプ場で、バンガローが10棟(定員4人)、コテージが4棟(定員5人)あります。お昼には、野外でバーベキューもできます。材料を用意してくれる(別料金)ので便利です。また、150人収容の休息施設もあり、雨天時でも、室内でのバーベキューなどが可能です。

柳の滝



布滝



お釜滝

大小5つの滝を総じて「柳の滝」と呼んでいます。佐々木小次郎が剣の修行に励んだ場所と言伝えられています。溪流に沿って遊歩道が整備されており、2時間ほどのトレッキングコースとして最適です。

金華山グリーンランド(米口町)

エコビレッジ交流センター(湯谷町)

柳の滝(柳元町)

ハツ杉千年の森(別印町)

エコビレッジ交流センター ☎(28)1123



自然観察会や創作教室、タケノコ掘りなどの環境入門教室、環境リーダーを育成する環境指導者スクールなどの環境学習を開催しています。施設内には環境に関するビデオや本があり、誰でも自由に閲覧できます。また、自然に関する絵画など、季節にあわせた展示も行っています。

えちぜん環境楽講座「原始人になろう」

とき 8月10日(日) 午前10時~午後3時
ところ エコビレッジ交流センター
内容 電気やガスを使わずに、竹筒でご飯、太陽エネルギーでゆで卵、野外パン焼きなどを体験します。
参加料 500円
定員 40人

ハツ杉千年の森 ☎(42)3800



標高が高いハツ杉千年の森は、緑が多く、涼しいので夏のアウトドアに最適です。野外では昆虫・植物採集、キャンプやバーベキュー、石窯でピザ焼き、薪で焼くバウムクーヘンなど、また屋内でも木工や押し花体験ができるなど、体験メニューも豊富です。

「君の瞳が宇宙になる」2008スターウィーク

とき 8月2日(土) 午後7時~
・天体写真スライドショー
・天体観測会 ※雨天曇天中止
ところ 八角堂、広場
費用 無料

友好都市 本巢市開催

「宗次郎オカリナコンサート」

入場券5組10名様にプレゼント!

とき 8月23日(土) 午後6時半開演 ※小雨決行
ところ 岐阜県本巢市根尾板所 うすずみ公園
申込方法 官製ハガキに「宗次郎淡墨桜コンサート入場券希望」と書き、住所、氏名、電話番号を明記のうえ、申し込んでください。

申込締切 7月31日(木) 必着
申込先 越前市友好都市推進協議会事務局宛
☎(23)2020 〒915-8522
越前市塚町101 武生商工会議所内

夏休み

親子でまちなかの魅力を

再発見してみよう！

1 弾 市内 ええとこめぐり 54選
第まちなか魅力再発見(31カ所)好評開催中！

次の方法でトライしてみてください。

1 応募用紙を手に入れましょう

- ・「観光・匠の技案内所」
にがあります。
- ・「武生公会堂記念館」
- ・「紫式部公園無料休憩所藤波亭」

※市のホームページから出力して使用できます。
※これらをコピーした用紙でも応募できます。
※応募は1人1回に限ります。

2 スタンプポイントでスタンプを押ししましょう

- ・「観光・匠の技案内所」
にスタンプが置いてあります。
- ・「武生公会堂記念館」

※必ずスタンプを押しましょう。

3 チェックポイントにある文字カードを探しましょう

- ・チェックポイントは29カ所
- ・文字カードの文字を、応募用紙に記入しましょう。

4 応募用紙に必須事項を記入し、応募箱に入れましょう

- ・「観光・匠の技案内所」
に応募箱があります。
- ・「武生公会堂記念館」

参加賞

- ・必須スタンプ2カ所を含む20カ所達成者全員に粗品をプレゼント
 - ・20カ所・31カ所達成者各10人に、抽選で記念品をプレゼント
 - ・第2弾と合わせ54カ所達成者2人に、特別記念品をプレゼント
- 応募締切 8月31日(日)第1弾

問合せ先 観光振興課 ☎(22)3007



20カ所達成者に
もれなく粗品を
プレゼント！

第十一回万葉の里短歌募集

「あなたを想う恋のうた」 を募集します

天平の昔、今を去る1260年余り前、越前の国の味真野に流された中臣朝臣宅守と、都で宅守を恋慕う若き妻・狭野弟上娘子との間には、情熱的で悲しい恋のうたが交わされ、万葉集には63首も残されています。

この歌物語のゆかりの地にちなみ、「あなたを想う恋のうた」を全国から募集します。

応募規定 短歌

応募資格 高校生以上

応募方法 官製ハガキ(1枚1首、黒ペン、縦書き)に、作品一首(漢字にふりがな)、郵便番号、住所、氏名(ふりがな)、年齢、性別、職業学生の場合

合は学校名・学年を明記してください。
ホームページからも応募できます。

ホームページからも応募できます。

ホームページからも応募できます。

ホームページからも応募できます。

なお作品は未発表のものに限ります。必ず自分の作品を投稿してください。
イラスト、コメントなどの記入は無効となります。

団体応募は高校を対象とし、

学校単位で応募してください。

団体で応募する場合は、当ホームページ「団体応募用まとめ応募用紙」を利用してください。

お問い合わせ先 万葉の里・恋のうた募集実行委員会 ☎(23)6390



「狭野弟(弟)上娘子」いわさきちひろ画(越前市生まれ) 『万葉のうた』大原富枝・文/いわさきちひろ・画(童心社)より

市無形民俗文化財が 公開されます

日野神社の古代神楽

(中平吹町)

古代神楽が7月26日(土)、27日(日)の2日間、日野神社の拜殿で舞われます。

毎年、日野山まつりの例祭で行われるもので、氏子の小学生がふんした巫女によって奉納されます。



神楽を奉納するみこ

7月26日(土) 午後8時～9時
27日(日) 午後2時～3時

太田新保の七夕行事

(新保町)

「七夕」と「虫送り」がひとつになった行事で、町内の子どもたちにより行われます。



町内を練り歩く子どもたち

8月6日(水)
午後1時：子どもたちが、松明・七夕飾りを持って、町内を練り歩きます。

午後7時：吉野瀬川堤防付近で七夕飾りを燃やし、松明に火をつけ虫送りを行います。

問合せ先 文化課 ☎(22)7459

総合地域スポーツクラブ

The Sport Club 問合せ スポーツ課 ☎(22)7463

『総合地域スポーツクラブ』をご存じですか？

総合地域スポーツクラブは、参加者(会費制会員・地域住民)が作り手となり、生涯スポーツを大きく変える新しい取り組みです。

現在、国高総合健康クラブ、吉楽(吉野地区)、北日野スポーツ・文化クラブ、みなみ文化スポーツクラブの4クラブが、それぞれの特長を生かしたクラブ活動をしています。

皆さんも、クラブに参加して、楽しんでみませんか。



水中ウォーキング

吉楽

☎(23)4600(吉野公民館内)



さわやかウォーク

国高総合健康クラブ

☎(23)4601(国高公民館内)



山菜採り教室

みなみ文化スポーツクラブ

☎(23)5103(武生南公民館内)



野球教室

北日野スポーツ・文化クラブ

☎(23)4603(北日野公民館内)

シリーズ

公共交通を利用するということ

第4話 車の利用を見直そう！カー・セーブ運動

福井県は車の保有台数(一世帯当たり)や利用度(移動手段に占める割合)が全国トップの、車依存県です。

公共交通機関や自転車などを利用して、車(カー)の利用を控える(セーブ)運動に積極的に参加しましょう。

公共交通利用のメリット

- ・二酸化炭素の排出量が車の1割程度(鉄道の場合)。
- ・運転によるストレスがなく交通事故の危険も少ない。
- ・目的地までほとんど時間通りに到着できる。
- ・乗車中の時間を有効に活用できる。

自転車利用のメリット

- ・二酸化炭素の排出量がゼロ。
- ・消費カロリーが多く、健康増進につながる。
- ・維持費がほとんどかからない。
- ・駐車に要する手間や時間が少ない。

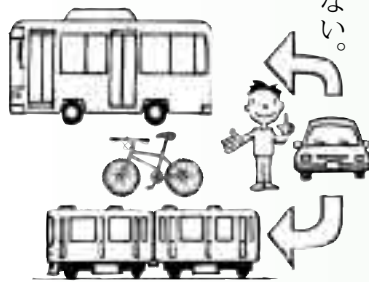

毎月第2、第4金曜日はカー・セーブデーに参加しよう！

これまでの「ノーマイカーデー」に代わり、毎月第2、第4金曜日が「カー・セーブデー」となりました。この日ははじめ、マイカー通勤を控える日を増やし、公共交通機関や自転車の利用に努めましょう。

カー・セーブデーには公共交通機関がお得！

市民バス「のろっさ」

運賃100円の手軽な市民バス。お得な回数券もあります(11枚綴1,000円)

回数券がお得

福井鉄道(電車・バス)や京福バスでは、昼間回数券(10枚分料金で13枚つづり)を終日使用できます。

カー・セーブデー参加企業(県に登録)の従業員に割引制度

カー・セーブデーに県発行の参加証を呈示すると、運賃が割引されます。

※詳しくは福井県総合交通課

☎0776(20)0291

問合せ 政策推進課

☎(22)3016

越前市の個性、

図書館でも見つけてください。

問合先 中央図書館

☎(22)0354

元気の種子

「ものづくりコーナー」

越前市は、和紙・打刃物・木工・アパレル・繊維・陶芸・漆器などの伝統産業や手工業から、IT・自動車部品・化学工業など先端産業まで、多種多様な工業が盛んなまちで、製造品出荷額は県内一位を誇っています。

図書館では、この市の特色である「ものづくり」が、さらに発展するようにと願う篤志

家・企業からの寄付を受け、館内に「ものづくりコーナー」を設けました。

技術者を目指す子供たちや若者の育成と、市内の技術者を側面から応援するため、様々な産業・技術に関する資料を約五百点あまり集めており、今後も充実させていきます。



歴史・文化への誘い

「源氏物語千年紀 特設コーナー」

源氏物語が記録の上で確認されてから、今年で千年になります。



これを記念したイベントや事業が、市内外で行われています。

平安の昔、作者の紫式部は、青春の一時を越前国府で過ごし、このことが源氏物語に大きな影響を与えたといわれています。

図書館では、越前市と紫式部のかかわりを、広く市民に知ってもらい、ふるさとへの誇りと興味を持ってもらうため、「源氏物語千年紀コーナー」を設けています。常設の「紫式部コーナー」と併せて二千を超える資料があります。

「図書館友の会 会員募集中」

いっしょに活動しませんか

平成18年夏にオープンした新しい図書館を、より多くの市民の皆さんに利用してもらおうと、平成19年4月に市民有志が「図書館友の会」を立ち上げました。

この会は、図書館を利用する皆さんに様々な情報を提供し、利用者にとって親しみのある身近な文化施設に発展していくことを願って事業を行っています。

主な活動

年4回の会報の発行、図書館の行事やイベントへの協力・参加など

入会方法

活動の趣旨に賛同する人ならどなたでも入会できます。入会金

500円(会報郵送料など)

申込・問合先 中央図書館
〒915-0832
越前市高瀬二丁目7-24

土砂災害から身を守ろう！

問合先 防災安全課 ☎(22)3081

昨年4月に全世帯へ配布した「越前市洪水ハザードマップ」を活用し、住まいの周囲にある危険箇所や自宅の裏山を調査したり、避難経路、避難場所を家族で確認しておきましょう。

また、町内や地区単位の自主防災組織で日ごろから話し合いや訓練を行い、被害を最小限にとどめる工夫を心がけましょう。

▼土石流からの逃げ方を知っていますか？

土石流はスピードが速いため、流れを背にして逃げたのでは追いつかれてしまいます。土砂の流れる方向に対して、直角に逃げるようにしましょう。



こんな前兆に要注意！

- 小石が落ちたりがけが崩れだす
- がけから急に水が吹き出す
- がけにひび割れができる



がけ崩れ

- 斜面から急に水が湧き出す
- 沢や井戸の水が濁りはじめる
- 斜面や地面にひび割れができる



地すべり

- 山鳴りがする
- 流れが急に濁ったり流木が混ざる
- 降雨が続いても溪流の水量が減る

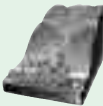

土石流

速やかに情報を得るには…

- 福井県河川・砂防総合情報システム

<http://ame.pref.fukui.jp>

県内の土砂災害警戒情報を掲載。

- メール通報登録

<http://i-ame.pref.fukui.jp/entry>

土砂災害警戒情報などが、登録した端末(携帯電話など)にメールで配信されます。

今立総合支所へようこそ

今立総合支所では、窓口業務など、市民の皆さんにとって身近な業務を行っています。駐車場も広く、図書コーナー、市民作品展示コーナーも設置し、皆さんが気軽に訪れてもらえるように努めています。また、総務課、市民福祉課の業務内容は、今立区域以外の人でもご利用できます。皆さん、今立総合支所にお越しください。

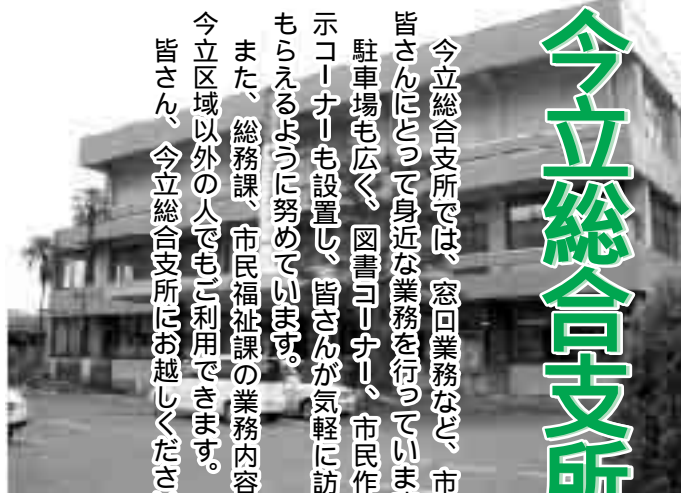

展示コーナーの様子

総務課

今立総合支所の管理・運営のほか、各種受付を行っています。

展示コーナー

個人・団体を問わず、市民の皆さんの作品発表、展示の場として、ご利用ください。

図書コーナー

約80冊のいろいろなジャンルの本が閲覧できます。



図書コーナー

主な業務内容

- 施設の使用受付
- 今立もくせい会館 (会議や研修会など)
- 粟田部体育館
- 今立ふれあいプラザ
- 今立テニスコート
- 今立中央公園多目的広場(ナイター施設のみ)
- 南越中学校グラウンド(ナイター施設のみ)
- 交通災害共済の受付
- 資源回収奨励金交付申請の受付
- 環境に関する簡易苦情相談の受付
- 運転免許自主返納支援事業の受付
- 自治振興会活動の支援

問合先 総務課 ☎(43)7811

市民福祉課

戸籍の届出や住民票、印鑑登録、税関係証明書などの交付や、福祉関係の各種申請の受付、および相談業務などを行っています。

主な業務内容

- 住民票、戸籍、税証明などの交付
- 住所および世帯の変更の受付
- 戸籍の届出
- 印鑑登録および印鑑証明書の交付
- 埋火葬許可、火葬場使用許可に関すること
- 国民健康保険、後期高齢者医療、国民年金に係る各種受付
- 高齢者福祉サービス、介護保険、障害者の福祉助成などの各種受付
- 児童、母子福祉に係る受付
- 市税などの収納
- 上下水道料金の収納
- 自動車臨時運行許可
- 畜犬登録に関する事務
- 墓地使用料の収納



自動交付機が設置されています

(住民票、印鑑登録証明、所得・資産・納税証明)

稼働時間 平日 午前9時～午後7時
土・日曜日 午前9時～午後5時

問合先 市民福祉課 ☎(43)7812

地域づくり課

農林業・商工観光の振興や、市道・河川の維持管理、農道・林道の維持管理の調整、上水道の開閉栓、災害(大雨、大雪など)の初動対策に関する業務を行っています。

主な業務内容

- 農道・林道など農林業施設の維持補修相談
- 農業委員会への申請に関する相談
- 施設の使用受付
月尾山村広場使用申請受付、越前手わざ工房使用申請受付
- 有害鳥獣対策
- サマーフェスティバル「お笑いつるつるイッパイ」
- 道路・河川・橋梁等土木施設の維持管理および改良
- 市営住宅に関する相談
- 屋外広告物申請受付
(期間1カ月未満のもの)
- 災害時の初動対策
- 道路除雪および雪災害対策
- 上下水道の開閉栓の受付
- 防犯灯の修繕に関する受付



問合先 地域づくり課 ☎(43)7813

子育ても仕事もしやすいまちをめざして

問合せ 児童福祉課 ☎(22)3006
または、市ホームページをご覧ください。

子育てと仕事の両立は、両立を希望する個人の問題だけではなく、労働力を確保し活力ある社会を維持していくためにも重要な課題です。

これには、労働者を雇用する事業所の主体的な子育て支援の取り組みが求められており、市では、これをサポートするため、関係機関との協働による取り組みを進めています。

♡ 「すくすくすまいる事業所」の登録を始めます。



■すくすくすまいる事業所マーク■

マーク考案者
仁愛大学子育て応援会の皆さん



「すくすくすまいる事業所」とは...

雇用者の子育てと仕事の両立や、地域児童の健全育成などに、自主的に取り組む事業所のこと。

市は、登録事業所に子育てに関するさまざまな情報を提供し、その取り組みを支援します。

また、「すくすくすまいる事業所」登録マークをご活用いただけます。

♡ 雇用者のための保育室を設置運営する事業所にその経費の一部を補助します。

■すくすくすまいる事業所環境支援補助事業■

- ・保育室の新設、改築、増築、改修など、施設整備に要する経費の2分の1で、上限150万円を補助します。
 - ・保育室の運営(人件費、備品購入、光熱水費など)に要する経費として、0～2歳の児童を保育する経費のうち、月額3～8万円を補助します。(開設からの年数や児童数によって金額は異なります。)
- ※この補助事業では、他の補助金との重複はできません。



住宅を省エネ改修した場合、固定資産税を軽減します

問合せ 税務課
☎(22)3014

本年1月1日以前に建築した住宅(賃貸住宅を除く)を、平成22年3月31日までに、一定の省エネ改修工事を行った場合、申告により翌年度分の固定資産税が3分の1減額になります。

減額の期間
省エネ改修工事が完了した年の翌年度1年分
減額の範囲
床面積が1戸当たり120㎡相当分まで



対象となる改修工事
(1)窓の改修工事(二重サッシ化、複層ガラス化など)
(2)床の断熱改修工事(断熱材)
(3)天井の断熱改修工事(断熱材)
(4)壁の断熱改修工事(断熱板)

新築住宅および耐震改修工事などの減額措置を受けている期間は、適用されません。
申告手続き
現行の省エネ基準に適合した工事である証明書()など関係書類を添付し、改修後3カ月以内に、税務課または今立総合支所市民福祉課へ申告してください。

減額の要件
(1)を含む工事を行い、省エネ改修工事が30万円以上のものに限ります。
また、これらの工事は、外気などと接する部分の工事に限ります。

建築士、指定確認検査機関、または登録住宅性能評価機関が発行したもの

ご存知ですか？

国民年金保険料の免除制度

問合せ 保険年金課
☎(22)3002

失業などが理由で国民年金保険料の納付が困難なときは、申請をすれば保険料が免除されます。

免除対象期間
7月～平成21年6月

持参するもの

- ①印鑑
 - ②1月2日以降、他市区町村から転入した人は、前年の所得を証明するもの
 - ③失業などの理由を明らかにする書類
- 本人、配偶者、世帯主の所得税・住民税が未申告の人は、所得の分かるものを持って、税務課へ申告してください。



源氏物語千年紀

その5

「紫式部ゆかりの地ふたたび」

紫式部公園を訪れると、紫式部像のまわりに建っている歌碑の前で、頭をひねっている観光客によく出会います。「なんて書いてあるんでしょうね。」「この文字は読めないわ。」
そんなとき、遠くから来られたお客様のために、越前市民として解説してあげることができたらいいですね。
そこで、今回から2回にわたって、歌碑の読み方と内容をまとめてみます。

紫式部歌碑
(田地文字 揮毫・清水好子 撰)

身のうさは
心のうちに
したひきて
いま九重に
思ひみだ
るゝ



『宮仕えをしても、わが身の不運さは、心の中についてきて、今宮中であれこれと心が幾重にも乱れることだ』
紫式部は、夫藤原宣孝に先立たれた後、娘賢子を育てながら物語の創作に明け暮れていたと思われまます。
やがて物語作者として知られるようになった式部は、一条天皇の中宮彰子のもとに女房として召し出されますが、この歌は、そのときに詠んだ歌といわれています。
宮中の栄華のさなかに身を置いて、いくえにも思い乱れる内心の憂いを見つめた歌です。



紫式部歌碑
(谷崎潤一郎 揮毫・山田孝雄 撰)

こゝにかく
日野の
杉むら
埋む雪
小塩の松に
けふや
まかへる

『越前国府では、日野岳に群立する杉を、こんなに埋める雪が降っているが、都でも今日は小塩山の松に、雪が降っているのだから』
日野山は、越前富士といわれています。その美しい山の杉林に雪が積もっているのを見ると、京都の小塩山に降り乱れる雪を思い出し、郷愁に浸っている紫式部の姿がしのばれる歌です。
この石碑は、昭和33年に河灌山芳春寺に紫式部顕彰会の手で建立され、その後、紫式部公園完成時に移設されたものです。
裏面には、国文学者、山田孝雄博士の精細な文章が彫られています。

(次号にひびく)

源氏物語 千年紀事業の紹介

源氏物語千年紀にちなんだ、今後の事業を紹介いたします。

- ・源氏物語千年紀特別企画(2)「国府の薫り」
とき 11月9日(日)まで
- ・源氏物語千年紀特別企画「匠の技」
越前和紙と源氏物語」
とき 8月17日(日)まで

問合せ先 武生公会堂記念館
☎(21)3900

源氏物語千年紀連続講座(第4回)
とき 7月26日(出)
午後2時～3時半

ところ 文化センター
演題 「大國越前を支えたもの
づくり産業」
講師 久保智康氏(京都国立博
物館工芸室長)

※参加は無料です。事前に申し込んでください。

問合せ先 中央図書館
☎(22)0354

このほかにも、たくさんの方の催しが開催されます。
※最新のイベント・スケジュールは、市ホームページ「越前たけふ・源氏物語千年紀」で紹介しています。
<http://www.city.echizen.lg.jp>

保 健

武生医師会・市民公開講座

申込 健康増進課
問合せ ☎(24)2221

とき 7月27日(日) 午後1時半～
ところ 福祉健康センター
(ハート・フル・たけふ)
演題 「生活習慣と胃腸の病気」
講師 春間賢氏(川崎医科大学教授)
参加料 無料

介護予防水中運動教室を
開催します

申込 長寿福祉課
問合せ ☎(22)3784

とき 8月6日(水)～10月15日(水)
(毎週水曜日 全10回)
ところ 柳荘温水プール(家久町)
※プールまでの送迎はありません。
対象 おおむね65歳以上の人
※昨年受講した人は参加できません。
受講料 1,000円
(保険料など)
定員 30人(先着順)



予防接種を受けましょう

申込 健康増進課
問合せ ☎(24)2221

まだ受けていない人は、できる
だけ9月までに受けましょう。

●二種混合(ジフテリア・破傷風)

対象 平成8年4月2日～
平成9年4月1日生まれ
接種期間

満13歳の誕生日の2日前まで

●麻しん風しん混合(MR)

対象 平成14年4月2日～平成15
年4月1日生まれ、平成7年4
月2日～平成8年4月1日生まれ、
平成2年4月2日～平成3年4
月1日生まれ

接種期間 平成21年3月31日(火)
まで

ところ 市内の予防接種実施医療機関
(要予約)

費用 無料

持ち物 各予防接種の予診票、
母子健康手帳

※予診票や通知は対象者に郵送済

(特定)健康診査等の日程

問合せ 健康増進課☎(24)2221

月日	会場	(特定)健康診査	胃がん	子宮がん	乳がん (要予約)	歯科検診
		肺・前立腺・大腸がん				
		9:00～10:30	8:30～10:30	13:00～14:00		9:00～11:00
7/23(水)	今立勤労青少年ホーム					
7/24(木)	中津山集落センター					
7/26(土)	社会福祉センター(今立)	肺・大腸・胃・子宮・乳がん検診のみ、すべて要予約				
7/29(火)	中居ふれあい会館					
7/30(水)	味真野公民館					
7/31(木)						
8/7(木)	大虫公民館					
8/8(金)						

特定健康診査等を受診する時は受診券と保険証を持参して下さい

ところ	項目	とき	受付時間	問合せ先
* 社会福祉センター(今立)	こころの相談室 ☎(42)3939 (電話や面接で、相談) 要予約	7/28(月) 8/4(月) 11(月) 18(月)	10:00～16:00	健康増進課 ☎(24)2221
	はつらつ教室	7/28(月) 8/11(月)	9:30～11:00	
	すこやかサロン(乳幼児)	7/18(金)	10:00～11:00	
福祉健康センター(ハート・フル・たけふ)	育児相談(1歳未満の乳児)	8/4(月)	9:30～10:30	
	離乳食教室(10:00～11:00)			
	2カ月児セミナー	7/28(月) 8/18(月)	13:10～13:30	
	1歳6カ月児健康診査	8/6(水) 20(水)	13:30～14:30	
	3歳児健康診査	7/31(木) 8/7(木)	13:00～14:30	
	のびのびはつたつ教室 要予約	7/23(水)	9:00～11:00	
	こころの相談 (心理カウンセラーの相談) 要予約	7/25(金) 8/8(金)	13:30～16:10 16:30～19:10	
チャレンジ教室(生活習慣病予防の運動)	8/6(水) 20(水)	9:30～11:00		
* 歯科口腔保健センター	いきいき運動広場 (自主的に運動できる部屋を開放)	7/18(金) 8/1(金) 8(金)	9:30～11:30	長寿福祉課 ☎(22)3784
	3歳児親子歯っぴー教室 (フッ素塗布無料券、歯ブラシが必要)	7/29(火) 8/5(火)	3歳児健康診査受診児とその保護者が 対象 無料券は診査時に配布)	

認定登録
品番1509001
機種15014001
労働安全会社 OHSAS18001

電気工事・冷暖房工事・電気通信工事

林電気株式会社

越前市末島1-5-22
☎: 22-3326(代)

広告

- ・地域内トップの実績と技術力・お得な見積価格
- ・エコキョートは責任施工安心安全の地元店へ!
- ・訪問販売より価格面、総合的にずっとお得です。

・工場、住宅の電気通信空調工事 ・エコキョート、蓄電、LED

・電気温水器、太陽光発電 ・ファン1つの取付けから

リノベーション・リフォーム・ユニットバス設置・小規模建築後援・請負い・工事
オール電化やエコジョーズの導入計画など、なんでもお気軽にご相談ください。
取扱メーカー: 東芝・松下・三菱・日立・リコー・シャープ・ダイキン・住友

催し物情報

公会堂記念館 ☎(21)3900

●夏の館藏品展 「虫のいのち。花のこころ。2008」
 とき 7月19日(土)～8月17日(日)
 体験ミュージアム「えちぜん和紙でつくろう！おりがみ教室」
 とき ①7月30日(水) 午後2時～ ②8月9日(土) 午後2時～
 対象 小学生以上(各回先着20人)
 申込締切 ①7月20日(日) ②7月30日(水)
 費用 いずれも無料



平成21年度に教育委員会と共催で特別展を企画運営する団体を募集します
 応募方法 公会堂記念館にある様式に必要な事項を記入の上、郵送又は持参してください。
 応募締切 9月30日(火)
 応募先 武生公会堂記念館 〒915-8530(住所不要)

図書館だより 中央図書館 ☎(22)0354 今立図書館 ☎(43)0229

●名作映画会
 とき 7月26日(土) 午後2時～
 ところ 中央図書館
 作品 「みじかくも美しく燃え」
 ●7月の特集
 《一般コーナー》
 ・日本の遺跡、自然遺産、夏山、オリンピックを楽しむ、芥川賞・直木賞作品
 《児童書コーナー》
 ・夏休みの宿題の参考図書など
 《地域資料コーナー》
 ・北國街道



ギャラリー=叔羅 ☎(23)5811

●花の咲く場所(切り絵)展
 7月24日(木)～7月31日(木)
 ●創作切り絵と影絵展
 7月25日(金)～8月2日(土)
 ●女性の写真展
 8月5日(火)～8月10日(日)
 日本画と陶の二人展
 8月13日(水)～8月19日(火)
 休館日 毎週月曜日と祝日の翌日
 開館時間 午前10時～午後6時
 入館料 無料

源氏物語書展作品募集

源氏物語の文章や歌、関係する創作詩歌の書作品を募集します
 公募規定 画仙紙半切タテ・ヨコの場合は半切り2分の1まで。書き下ろしのまま返信用封筒同封の上郵送して下さい。
 締切 8月20日(水)必着
 ※入選者は出品料(3,000円)が必要
 申込・問合せ先 越前蘭亭の会事務局
 ☎(27)1153 〒915-0011
 越前市上真柄町42-26

文化センター ☎(23)5057

●武生国際音楽祭2008
 とき 9月3日(水)～10日(水)
 料金 1,000円～4,000円
 ●秋川雅史コンサートツアー'08
 とき 10月9日(木) 午後6時半開演
 料金 5,500円(全席指定)
 ●加山雄三withザ・ワイルドワンズコンサート
 とき 10月18日(土) 午後6時開演
 料金 7,000円(全席指定)
 どちらのコンサートも7月20日(日)よりチケット発売開始!

式部ふれあい館(国高一丁目)

申込・問合せ先 ☎(23)0047
切り紙に挑戦!!
 とき 7月31日(木)、8月7日(木)
 午前10時～正午(2回連続)
 材料費 100円
 持ち物 はさみ、のり
 定員 10人
 締切 7月25日(金) 午後5時
 ※申込多数の場合は抽選

旬の野菜で漬物作り

とき 8月6日(水)
 午前9時半～11時半
 材料費 300円
 持ち物 エプロン
 定員 12人
 締切 7月25日(金) 午後5時
 ※申込多数の場合は抽選



赤とんぼの街づくり運動 しらやま写生大会

環境 ×クイズや体験学習など
 楽しいイベントが盛りだくさん!
 とき 8月9日(土) 午前10時～午後4時
 (雨天の場合 8月10日(日))
 ところ 白山公民館前広場
 対象 小学生親子150組(参加無料)
 持ち物 画材、画板、弁当、敷物、帽子
 申込方法 官製ハガキに住所、氏名(保護者名)、学校名、学年、電話番号を明記のうえ、申し込んでください。
 申込・問合せ先 「福井テレビ 赤とんぼの街づくり運動しらやま写生大会」宛
 ☎0776(21)2240
 〒918-8688 福井市問屋町3-410
 または市環境政策課 ☎(22)5342



「NHKのど自慢」
予選会を見に行こう!

とき 8月9日(土) 午後0時半～
 結果発表 午後6時10分(予定)
 ところ 文化センター(高瀬二丁目)
 入場料 無料
 ●1階ホワイエでは、源氏物語千年紀にちなんだパネル展も開催しています。併せてご覧下さい。
 ※混雑の状況により入場をお断りする場合があります。
 問合せ先 NHK福井放送局
 ☎0776(28)8850
 (平日:午前10時～午後6時)



丹南ケーブルテレビ 7月の越前市関連の番組案内

地域ふれあいチャンネル(2ch)

Jr.【ジュニア】 (毎週火曜日 午後8時半更新)
 7月29日～8月5日 お茶会でおじいちゃん、おばあちゃんと交流
 ユキコお茶教室(わかたけデイサービス)
 ひと、暮らし 輝いて (隔週金曜日 午後8時15分更新)
 7月11日～18日 そば打ちグループ(農家高齢者創作館)

辻・裏々 (毎週金曜日 午後9時15分更新)

7月25日～8月1日 住吉町編
 丹南歴史探訪 (毎週金曜日 午後9時半更新)
 7月18日～25日 新ふるさと発見伝
 越前市東地区②【堀川、錦、万代、蓬萊町】

丹南HOT情報チャンネル(5ch)

7:30～、12:30～、19:30～
 越前市情報ナビ(2週間放送) ※土・日曜日は一時間遅れ
 7月7日～21日 「夏のレジャースポット紹介」
 7月21日～8月4日 「源氏物語千年紀特別企画(2)」

※番組は予告なく変更することがありますので、ご了承下さい。

催し・講座

手話奉仕員養成講座(入門課程)を開催します

申込 社会福祉課
 問合せ ☎(22)3004 FAX(22)9185

対象 18歳以上で、聴覚障害者福祉に理解と熱意を持ち、受講後は手話活動が可能な人
 とき 8月27日(水)～平成21年2月18日(水)
 (毎週水曜日、全23回) 午前10時～正午
 ところ 福祉健康センター(ハート・フル・たけふ)
 定員 30人 ※申込多数の場合は、抽選
 受講料 5,000円(テキスト・教材費含む)
 申込方法 ハガキまたはファックスで、「手話講座受講希望」と記入し、住所、氏名(ふりがな)、年齢、電話番号、ファックス番号、職業、志望の動機を明記の上、申し込んでください。
 申込締切 8月8日(金)
 申込・問合せ先 社会福祉課手話講座係
 〒915-8530(住所不要)

男女共同参画センター講座を開催します

申込 男女平等推進協会えちぜん
 問合せ ☎(24)4446

演題 『子育て経験が、まちとビジネスを変える!』
なかはしえみこ
 講師 中橋恵美子氏
 (NPO法人わはは【輪母】ネット代表)
 とき 7月31日(木) 午後7時～8時半
 ところ 福祉健康センター(ハート・フル・たけふ)
 受講料 無料
 定員 40人



.. ワークメイト(武生地域職業訓練センター) ..
 からのお知らせ

申込・問合せ先 ワークメイト ☎(23)6855

●パソコン講座(定員20人)
 コース名 Excel2003ステップアップ
 とき 7月30日(水)～8月27日(水) 毎週水・金曜日
 午後7時～9時
 受講料 7,000円
 テキスト代 1,000円

【IT学習支援コーナーを開設しています】

とき 毎月第2・第4土曜日(祝日を除く)
 午前9時～正午、午後1時～4時
 内容 時間内であれば誰でも無料でパソコンの自主学習・インターネットの利用ができます。わからないことは、サポーターがお手伝いします。

万葉菊花園だより 申込・問合せ ☎(27)7800

●初歩の菊作り講座 第5回
 「夏の日よけ、支柱取り付けなど」
 とき 8月6日(水) 午後1時半～3時半
 定員 15人
 申込締切 8月1日(金)
 ●ポーセラーツ&ガラスアート作品展
 とき 7月16日(水)～8月10日(日)
 午前9時～午後4時半(最終日は4時まで)
 *期間中の土・日・祝日の午前10時～午後3時に体験コーナーを開催します(予約不要)
 費用 1,000円～1,500円



●花をテーマにしたはがき絵募集

対象 市内在住の人
 募集期間 7月12日(土)～8月31日(日)
 ※当日消印有効
 作品規格 ハガキ(ハガキサイズの用紙可)
 画材は自由(写真、コピーは不可)
 応募方法 万葉菊花園へ直接持参、または郵送
 応募・問合せ先 越前市花と緑の会事務局(万葉菊花園内)
 〒915-0031 余川町22-96-1

生涯学習センター
 講座だより

申込 生涯学習センター
 問合せ (府中一丁目) ☎(22)3005

家庭菜園
 ・初級編
 (秋野菜栽培のポイント)
 とき 7月22日(火)
 午後1時半～3時
 ・上級編(秋野菜の栽培)
 とき 7月29日(火)
 午後1時半～3時
 講師 山口務氏
 費用 1000円(1回)
 ●知らなきゃ損 見学体験
 仁愛大学などを見学します
 とき 7月23日(水)
 午後1時～5時
 費用 1,000円程度

かんじであそぼう
 ～白川文字学入門～
 ・第1回
 とき 8月8日(金)
 午後1時半～3時
 ところ 南中山公民館
 ・第2回
 とき 8月20日(水)
 午後1時半～3時
 ところ 生涯学習センター
いとうしのぶ
 講師 伊東信夫氏(漢字
 研究者)



JU Topics

人間生活学部
 健康栄養学科・子ども教育学科

2009年4月設置認可申請中(名称は仮称)

オープンキャンパス (7/26・7/27両日とも10:00～16:00)
 人間学部(心理学科・コミュニケーション学科)と新学部の学科説明、
 模擬授業、施設見学や学食体験など。市民の皆様、ぜひおいでください。
 お問い合わせ先 本学 入試広報課 <0120-27-2363> <URL http://jindai.ac.jp>

広告

仁愛大学

募 集

自衛官を募集します

申 込 | 自衛隊越前地域事務所
問合先 | ☎(22)6139

募集種目(応募資格)

- ▼航空学生
(高校卒(見込含む)~21歳未満)
- ▼一般曹候補学生
(18歳以上27歳未満)
- ▼2等陸・海・空士
(18歳以上27歳未満)
いずれも男女を問いません。

受付期間 8月1日(金)~9月10日(水)
2等陸・海・空士は年間を通じて募集しています。

平成20年度明るい選挙
啓発標語を募集します

申 込 | 選挙管理委員会事務局
問合先 | (行政管理課内)
☎(22)3013

各地区公民館備え付けの応募用紙、
またはハガキで応募してください。
標語形式 リズミカルなものであ
れば、特に制限はありません。

締切 9月12日(金)
賞 金賞1人、銀賞2人、銅賞
3人、佳作数人(福井県全体)
※入賞者は10月中旬ごろに発表

さばえ・えちぜんメード
ファッションコンテスト参加者募集

申 込 | 越前市商工会
問合先 | ☎(43)0877
協同組合鯖江市繊維協会
☎(52)1880

応募方法 鯖江市繊維協会(鯖江
市糺町32-1-1)に置いてある生地
を選び、完成作品を鯖江市繊維協会、
または越前市商工会に郵送または
持参して下さい。

応募締切 9月5日(金)
※審査は作品を着用してのショー
形式で9月13日(土)に行われます
(モデルは別でも可)
賞金 金賞5万円(1点)、銀賞3
万円(1点)、銅賞1万円(1点)、
優秀賞5千円(10点)

2008 たけふ菊人形

食堂・仮設ファーストフード出店者募集

申込資格 市内で営業している事業所、または武生商工会議所会員
および市物産協会会員

出店、契約金額など

- ・大食堂 (建物、面積182平方メートル) 契約金200万円
- ・菊そば食堂 (建物、面積70平方メートル) 契約金100万円
- ・仮設ファーストフード (場所提供、3間×2間) 契約金25万円
- ・仮設食堂 (建物、4間×2間) 契約金50万円

申込方法 出店審査申込書に必要事項を記入し、申し込んでください。
(申込書は武生商工会議所にあります)

申込多数の場合はヒアリングを実施し、実行委員会で審査後、出店が
決定した事業所には、後日決定通知書を送付します。

「おみやげSUGEーざ」出店者募集

申込資格 武生商工会議所会員もしくは市物産協会会員。
(新規の場合は出店決定後、どちらかの会員に所属すれば可能)

出店品目 県内特産品・土産品・伝統工芸品、その他実行委員会が
認めた商品。出店者については審査の上、決定します。

出店料

- ・自己販売(1小間) 10万5,000円 (間口1.8m×奥行1.8m)
 - ・展示(1小間) 5万2,500円 (間口1.8m×奥行1.8m)
 - ・委託販売(申込料) 3,150円
 - 販売手数料 総売上金額の25%(酒類・タバコは別途)
- 申込方法 出店希望の人は、下記に問い合わせして下さい。

申込締切 7月31日(木)

申込・問合先 たけふ菊人形実行委員会 設営・物販部会
☎(23)2020 FAX(23)4234 〒915-8522
越前市塚町101武生商工会議所内



お笑いイッパイ!!

お笑い好きのあなたの参加をまっています

とき 8月17日(日) 午後2時~
ところ いまだて芸術館(粟田部町)
申込方法 ホームページから応募用紙
をダウンロードし、郵送または
ファックスで申し込んでください。
申込締切 7月31日(木)
※当日消印有効

申込・問合先 お笑いイッパイ部会
事務局 今立総合支所地域づくり課 ☎(43)7813
FAX(43)1115 〒915-0292 粟田部町11-35

賞金	県内の部	県外の部
大笑(1組)	5万円	10万円
準大笑(1組)	2万円	5万円
敢闘賞(1組)	1万円	3万円
奨励賞(1組)	2万円	
入賞(3組)	5,000円	

メッセージ花火を募集します

申込・問合先 武生観光協会事務局
☎(23)2020

8月15日(金)に行われる、越前市サマーフェスティ
バル花火大会で打ち上げる、一言メッセージ花火
を募集します。

募集数 20発 ※定数になりしだい締め切ります
費用 1発1万円



お知らせ

就業相談を実施します

申込 家庭児童相談室
 問合せ ☎(22)3628

とき 8月14日(木)
 午後1時～3時
 ところ 福祉健康センター(ハート・フル・たけふ)
 対象 母子家庭の人
 費用 無料(要予約)
 その他 県就業支援相談員が対応し、
 秘密は厳守されます。

児童扶養手当の現況届は 8月中に

問合せ 児童福祉課
 ☎(22)3006

現在、ひとり親家庭で、児童扶養手当・育成手当を受給している人には、7月中に現況届の案内通知を送りますので、期間内に必要書類と現況届を提出してください。届出を忘れると、8月分からの児童扶養(育成)手当が受けられなくなります。
 受付場所 児童福祉課⑧番窓口
 および今立総合支所市民福祉課
 受付期間 8月1日(金)～8日(金)
 (土・日曜日を除く)
 受付時間 午前8時半～午後5時半
 ※ただし6日(水)～8日(金)は本庁のみ午後7時まで
 持参するもの 認印、通知書、養育費に関する申告書、保険証、証書、そのほか必要書類

今立中央公園プール(野岡町)を一般開放します

問合せ スポーツ課
 ☎(22)7463

期間 7月22日(火)～8月8日(金)
 午後1時～午後3時50分
 ※毎週土・日曜日は休み
 入場料 高校生以下50円、
 一般100円
 注意事項 小学校3年生以下は、
 保護者の同伴が必要です。

市営住宅の入居基準が 変更になります

問合せ 建築住宅課
 ☎(22)3074

公営住宅法施行令の一部が改正されます。

改正内容

	収入基準(3人世帯の場合)
変更前	月額20万円以下 (年間約463万円)
変更後	月額15万8,000円以下 (年間約400万円)

施行時期 平成21年4月1日～

～越前から世界へのチャレンジ～ 「スポーツウェア展」を開催

問合せ 商工政策課
 ☎(22)3047

北京オリンピック出場予定選手のユニフォームなどを展示し、市が世界に誇るスポーツウェア産業を紹介します。



とき 8月1日(金)～8月31日(日)
 午前10時～午後6時
 ところ センチュリープラザ
 (府中一丁目)
 入場料 無料

農薬の散布を行います

問合せ JA越前たけふ
 ☎(21)2608
 JAたんなん
 ☎(51)8004

市内の水田で、ラジコンヘリコプターによる農薬の散布を行います。天候などの理由で変更になることがあります。

とき
 1回目 7月19日(土)～31日(木)
 2回目 8月1日(金)～14日(木)
 実施地区
 ▼全域 吉野、大虫、北日野、北新庄、味真野、坂口、白山
 ▼各地区の一部 神山(池ノ上)、国高(横市、庄、塚、高木)、王子保(大塩、森久)、岡本(杉尾、轟井、別印)、服間(波垣、南中、大谷、横住)、南中山(国中)
 実施時間 午前5時～散布終了まで

墓地(鴨谷霊苑)の 使用申込を受け付けます

申込 市民課
 問合せ ☎(22)3396

募集区画数および使用料

区画内容	4㎡	8㎡
当初使用料	17万円	45万円
年間使用料 (3年前納)	7,200円	1万4,400円
募集数	1区画	2区画

対象者 市内に住民登録があり、
 3年以内に墓を建立できる人
 ※1世帯につき1人に限ります。
 受付期間 7月31日(木)まで
 ※土・日・祝日を除く
 受付場所 市民課③番窓口
 申込方法 市民課にある申込用紙
 に必要事項を記入してください。
 後日抽選し、使用者を決定します。
 必要なもの 印鑑(認印可)
 抽選日時 8月4日(月)
 午後7時～
 抽選会場 生涯学習センター

食中毒にご注意!!

食中毒予防のポイントを
 しっかり押さえましょう。

- 食べ物は冷蔵庫に入れても細菌が死ぬわけではないので、早めに使い切る。
- 料理をする前には、必ず手洗いをし、肉や魚を切った後の包丁やまな板は、熱湯で洗う。
- 冷凍した食品は室温解凍せず、冷蔵庫か電子レンジを使う。
- のこり物を温め直すときは、75度以上になるようじゅうぶん加熱する。



問合せ 丹南健康福祉センター
 ☎(51)0034

し尿の汲み取り手数料が 変わります

期間 10月1日(水)より
 手数料 18リットルにつき168円
 問合せ 南越清掃組合
 ☎(22)2636

誘・遊・愉おもしろフェスタ inサンドーム福井2008

問合せ | サンドーム福井
☎(21)3106

とき 8月9日(土)・10日(日)
午前10時～午後5時
ところ サンドーム福井(瓜生町)
内容 打刃物や和紙など伝統工
芸品の実演・販売や、最新技術
体験など、全国に誇る福井のも
のづくりを紹介
入場料 無料



「食品の安全」出前講座は いかがですか？

申込 | 消費者センター
問合せ | ☎(22)3773
福井農政事務所地域第二課
☎(52)4411

食に関する情報を正しく理解する
ため、皆さんのところで講座を
行います。

内容(選択できます)

- ・食品の表示
- ・食品安全の基礎知識
- ・農薬に関する安全性
- ・気をつけていますか毎日の食事
- ・BSEと鳥インフルエンザ



講師 北陸農政局職員

受講料 無料

対象 10人以上の団体など

訂正とお詫び

広報6月号4頁「市総合計画達成
度外部評価の結果の概要」で、「評価
の点数配分」の市の内部評価の点数
配分および、20頁上段「美の里コ
ンクール」の話題で、コンクール参加
団体数に誤りがありましたので、訂
正してお詫び申し上げます。

(正)4・・・十分に達成 3・・・達成できた
2・・・やや未達成 1・・・達成には程遠い
(誤)316団体 → (正)36団体

「福井県立大学丹南短期 ビジネススクール」開講

申込 | 商工政策課
問合せ | ☎(22)3047

とき 8月23日(土)、8月30日(土)、
9月6日(土)、9月10日(水)、
9月17日(水)、9月27日(土)
ところ サンドーム福井(瓜生町)、
禰陽会館(鯖江市)

講座の内容(日付順)

- ・ムダに気づけば人生も職場も変
えられる
- ・中国における新興企業の台頭と
日中企業連携のあり方
- ・地域資源のブランド化戦略
- ・ものづくりの発想
- ・ものづくりのデザイン戦略(丹
南の宝さがしとものづくり)
- ・ものづくりの継承と発展

受講料 市内か鯖江市に居住、ま
たは勤務している人は1万円、
それ以外の方は1万5,000円

定員 20人(先着順)

再生品を提供します

申込 | 利再来館
問合せ | ☎(28)1390
(月曜日・祝日の翌日は休館日)

ところ 市民ホール
申込期間 8月2日(土)～16日(土)
※希望価格を投票してください。

当選発表 8月21日(木)
※当選者には電話で連絡します。

引取日 8月24日(日)

●自転車修理教室

とき 8月24日(日)
午前10時～午後3時

ところ 利再来館(勾当原町)

定員 5人(要予約)
昼食は各自持参して下さい

さぎ草展開催！

問合せ先 安養寺さぎ草王国(太陽の広場)
☎(28)1119

とき 8月8日(金)～12日(火)
午前9時～午後6時

ところ 太陽の広場(安養寺町)

内容

- ・さぎ草句会
8月8日(金)
午後1時～
- ・流しそうめん
8月8日(金)、9日(土)、10日(日)
正午～1時

※期間中、さぎ草写真撮影会を
開催します。



●不用品の活用情報●

《ゆずります》

- ・全自動洗濯機
- ・百科事典 20冊
- ・炊飯器(2升炊き・プロパン用)
- ・オルガン(高75cm・幅96cm・
奥行42cm)
- ・ゴザ座布団 50枚
- ・ガスストーブ(都市ガス・8畳用)



《ゆずってください》

- ・チャイルドシート
- ・車イス
- ・長机20台(高70cm・幅180cm)
椅子60脚
- ・自転車(女性用・幼児用)
- ・スチールロッカー
- ・炊飯器(5合炊きまで)
- ・電子レンジ
- ・三輪車(幼児用)
- ・電動ミシン
- ・テレビ



申込・問合せ先 消費者センター
☎(22)3773

☎(51)5999

問合せ先 鯖江市資料館(鯖江市
長泉寺町1丁目)

休館日 8月4日(月)
9日(土) 午後1時半～4時

とき 8月5日(火)、7日(木)、
9日(土) 午後1時半～4時

▼絵手紙無料体験講座
絵手紙初体験の人大歓迎です。

※最終日は午後4時まで
絵手紙紙無料体験講座

障がいをもつ人たちのグル
ープ、「絵手紙がらばろう会」
の堀真純さんの作品展。

とき 8月2日(土)～10日(日)
午前10時～午後5時

鯖江市資料館行事案内
「私からの真心展」

問合せ先 やっしきまつり実行
委員会事務局
☎090(3296)7462

抽選会
午後9時～ファイナル、

午後6時20分～ 伝統やん
しき踊り

午後6時～ オープニング
セレモニー

午後3時～ さばえdeYOS
AKO I & F A H S フラダンス

午後1時～ 西山 L I V E

ところ 鯖江市西山公園

とき 8月3日(日) 雨天決行

第35回さばえやしきまつり
鯖江市イベント情報

となりの街から

無

料

相

談

行政相談

- 生涯学習センター(府中一丁目)
☎(2 2)3 0 0 5
第1・3月曜日 午後1時半～4時
- 社会福祉センター(今立)
☎(4 3)8 8 8 8
第2水曜日 午後1時半～4時

人権相談

- 福井地方法務局 武生支局(新町)
☎(2 2)0 1 9 4
月～金曜日 午前8時半～午後5時15分
- 生涯学習センター(府中一丁目)
☎(2 2)3 0 0 5
第1月曜日 午後1時～4時
第3金曜日 午前9時～正午

法律相談

(電話での相談、受け付けはできません)

- 社会福祉協議会武生事務所
(ハート・フル・たけふ)
☎(2 2)8 5 0 0
第1・3木曜日 午前9時半～正午
午前8時半から受付(定員10人)

消費生活相談

- 消費者センター(センチュリープラザ)
☎(2 2)3 7 7 3
月～金曜日 午前8時半～午後5時

結婚相談

- 生涯学習センター(府中一丁目)
☎(2 2)3 0 0 5
第1・2・3水曜日 午後1時～4時
第4土曜日(本人のみ) 午後1時～4時
- 社会福祉センター(今立)
☎(4 3)8 8 8 8
第1・3水曜日 午後1時半～4時

男女平等オンブッド相談

- 性差などによる悩み相談
- 男女共同参画室(ハート・フル・たけふ)
☎(2 2)3 6 6 8
毎週月～金曜日 毎月第1土曜日
(第1土曜日に限り予約が必要)
午前9時～午後5時

労働相談(要予約)

毎月第1土曜日 午後1時～4時

電子メールアドレス

ombud@city.echizen.lg.jp

女性相談

- 家庭児童相談室 ☎(2 2)3 6 2 8
水曜日 午前9時～午後5時半

家庭児童相談・ひとり親家庭相談

- 家庭児童相談室 ☎(2 2)3 6 2 8
月～金曜日 午前8時半～午後5時半

児童養護に関する相談

(緊急の場合は夜間でも受け付けます)

- 児童家庭支援センターたけふ「ポケット」
☎(2 2)3 0 7 7
毎日 午前9時～午後5時半

子育て相談

(地域子育て支援センター)

- NPO法人 子どもセンター
「ピノキオ」(ハート・フル・たけふ)
☎(2 3)8 2 1 1
毎日(休日も) 午前9時～午後5時
- 「フォルマシオン」(国高保育園内)
☎(2 3)6 3 1 8
月～金曜日 午前9時～午後5時
- 「いまだて」(栗田部保育園内)
☎(4 2)2 5 1 1
月～金曜日
午前9時～午後5時



健康相談

- 健康増進課 ☎(2 4)2 2 2 1
月～金曜日 午前8時半～午後5時半
- 夜間、子どもの急病時に、すぐに病院に行ったほうが良いのか、翌朝まで様子をみて良いのか迷ったときに、小児科医が電話でアドバイスします。
☎# 8 0 0 0(短縮ダイヤル)
☎0 7 7 6(2 5)9 9 5 5
毎日 午後7時～11時

休日診療について

☎0 1 2 0(2 4)4 8 9 4

こどもの人権110番(全国共通)

- ☎0 1 2 0(0 0 7)1 1 0
月～金曜日 午前8時半～午後5時15分

ヤングテレフォン

- ☎(2 3)6 6 9 9
月～金曜日 午前8時半～午後5時半

心配ごと相談

- 社会福祉協議会武生事務所
(ハート・フル・たけふ)
☎(2 2)8 5 0 0
火曜日 午後1時半～4時

こころの健康相談(要予約)

- 丹南健康福祉センター(鯖江市水落町)
☎(5 1)0 0 3 4
第1・3木曜日 午後1時半～4時半

若年無業者(ニート)や引きこもり者の相談、支援

- ふくい若者サポートステーション
☎0 7 7 6(2 1)0 3 1 1
月～金曜日 午前10時～午後6時

賃金や解雇、労働時間など、労働者個人と使用者とのトラブルの仲介

- 福井県労働委員会
☎0 7 7 6(2 0)0 5 9 7
月～金曜日 午前8時半～午後5時半

若者の就職に関するカウンセリング

- 毎月第1月曜日 午後1時～5時
※3日前までに予約が必要
- 地域職業訓練センター(高瀬一丁目)
☎(2 3)6 8 5 5

元気な越前市へ

市政への意見や提案をお待ちしています

提案箱で

- 市役所正面玄関ロビー
- 今立総合支所正面玄関ロビー
- ファックスで
FAX(2 4)3 3 0 7
- 電子メールで
koutyou@city.echizen.lg.jp



どこに電話すればいいのかわからない場合は、こちらへ問い合わせてください。

市民相談電話

☎(2 2)1 1 2 2

毎週月～金曜日
午前8時半～午後5時半

永代供養塚 閑月の苑

「閑月の苑」は、後継者のいない人の共同納骨塚です。納骨供養料は一霊につき10万円からです。宗教・宗派に関係なく、どなたでも御利用いただけます。

個人墓地1区画28万円

老梅の苑墓地管理事業所 ☎27-8835



墓地の中央の墳墓は総墓「閑月の苑」

広告

まちの話題

越前和紙の里卯立の工芸館が登録有形文化財に

新在家町の越前和紙の里卯立の工芸館が、国の文化審議会で、登録有形文化財(築50年以上経過した建造物で、デザイン性に優れ、景観に合ったものが条件)に登録するよう答申がなされました。



この建物は、寛延元年(1748)に建てられ、一般的には隣家と接する部分にある「うだつ」が、入口部分となる妻部にあるのが特徴です。現在は紙漉きの実演、展示に利用されています。

わが家のアイドル

伊藤 夢月ちゃん(2歳)

毎日よくしゃべって歌って、踊っています!

環境のお話

皆さんは空き缶やゴミを無意識にただゴミ箱に捨てていませんか?

市内には、プルタブ・アルミ缶回収運動など、街をきれいにしながら資源を保護する活動を通して、福祉社会に協力している団体などもあります。

1人1人がゴミに出す前によく考えることから、リサイクルを始めましょう。



問合せ 環境政策課
☎(22)5342

武生国際音楽祭2008 9月3日(水)～10日(水)



音楽監督 細川俊夫 アドバイザー 今井信子

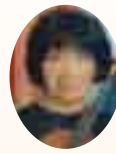

ルーディガー・ボーン(指揮者)

コンサートスケジュール

月日	開催時間	コンサート名(演奏家)・料金(一般)	
9月2日(火)	19:00	ジャズナイト・プレフェスティバルコンサート	3,000円
9月3日(水)	18:00	オープニングコンサート 進行:細川俊夫	3,000円
9月4日(木)	18:00	らく・ミニリサイタル 平松英子(ソプラノ)他	1,000円
	19:30	トランペット&ピアノコンサート ジェロン・ベルヴェルツ、中川賢一	3,000円
9月5日(金)	17:30	新しい地平コンサートI	1,000円
	19:30	細川俊夫と仲間たち「ネクスト・マッシュルーム・プロモーション(アンサンブル)、テオドール・アンツェロッチェ(アコーディオン)ほか	3,000円
9月6日(土)	13:00	らく・ミニリサイタル テオドール・アンツェロッチェ(アコーディオン)	1,000円
	18:00	今井信子・伊藤恵コンサート ヴィオラとピアノのコンサート	4,000円
	20:00	引接寺コンサート 田嶋直士(尺八)他	2,000円
9月7日(日)	10:00	ヤングアーティスト・コンサート 夏季アカデミー受講生コンサート	2,000円
	14:00	らく・ミニリサイタル 鈴木俊哉(リコーダー)	1,000円
	16:00	フェスティバルコンサート オーケストラと市民公募の合唱団が参加	3,000円
9月8日(月)	18:00	新しい地平コンサートII	1,000円
	19:30	岡崎慶輔ヴァイオリンリサイタル	4,000円
9月9日(火)	18:00	新しい地平コンサートIII	1,000円
	19:30	室内楽の夕べ 夏季アカデミー講師コンサート	4,000円
9月10日(水)	17:00	新しい地平コンサートIV	1,000円
	19:30	ファイナル 室内オーケストラコンサート	3,000円

※上記コンサート全てに入場可能なフリーパスポート 15,000円
このほか市内各所でコンサートを予定しています。

募集しています

音楽祭の参加者を8月31日から9月3日まで(期間内で数日でも可)ホームステイで受け入れていただける家庭を募集しています。詳しくは下記までお問い合わせください。

問合せ 武生国際音楽祭推進会議事務局(文化センター内) ☎(23)5057
ホームページアドレス <http://www.takefu-imp.com/>

人口

総人口	86,967人
内外国人	3,186人
男	42,537人
内外国人	1,523人
女	44,430人
内外国人	1,663人
世帯数	28,880世帯
内外国人	2,316世帯

【6月1日現在】

7月の納税

国民健康保険税	第1期
固定資産税	第2期
介護保険料	第1期
後期高齢者保険料	第1期
納期限	7月31日(木)
口座振替の人は残高の確認を納税はお早めに	

夜間納税窓口・納税相談日
と き 7月31日(木) 8月5日(火)
8月19日(火)
午後8時まで
ところ 納税課

FMラジオ『たんなん夢レディオ』 から越前市の情報発信!

周波数

FM79.1MHz

放送日

月～金曜日	午後1時15分～30分
再放送	午後9時15分～30分
土・日曜日	午前7時～15分
再放送	午後5時30分～45分

※毎週月曜日更新

問合せ たんなん夢レディオ ☎(53)2562
秘書広報課 ☎(22)3428

放送内容

- ・7月14日(月)～20日(日)
「水の事故防止」
- ・7月21日(月)～27日(日)
「越前曲水の宴と源氏物語書展」