

# 越前市 広報

Public Relations of echizen city

2008  
**10**

No.37

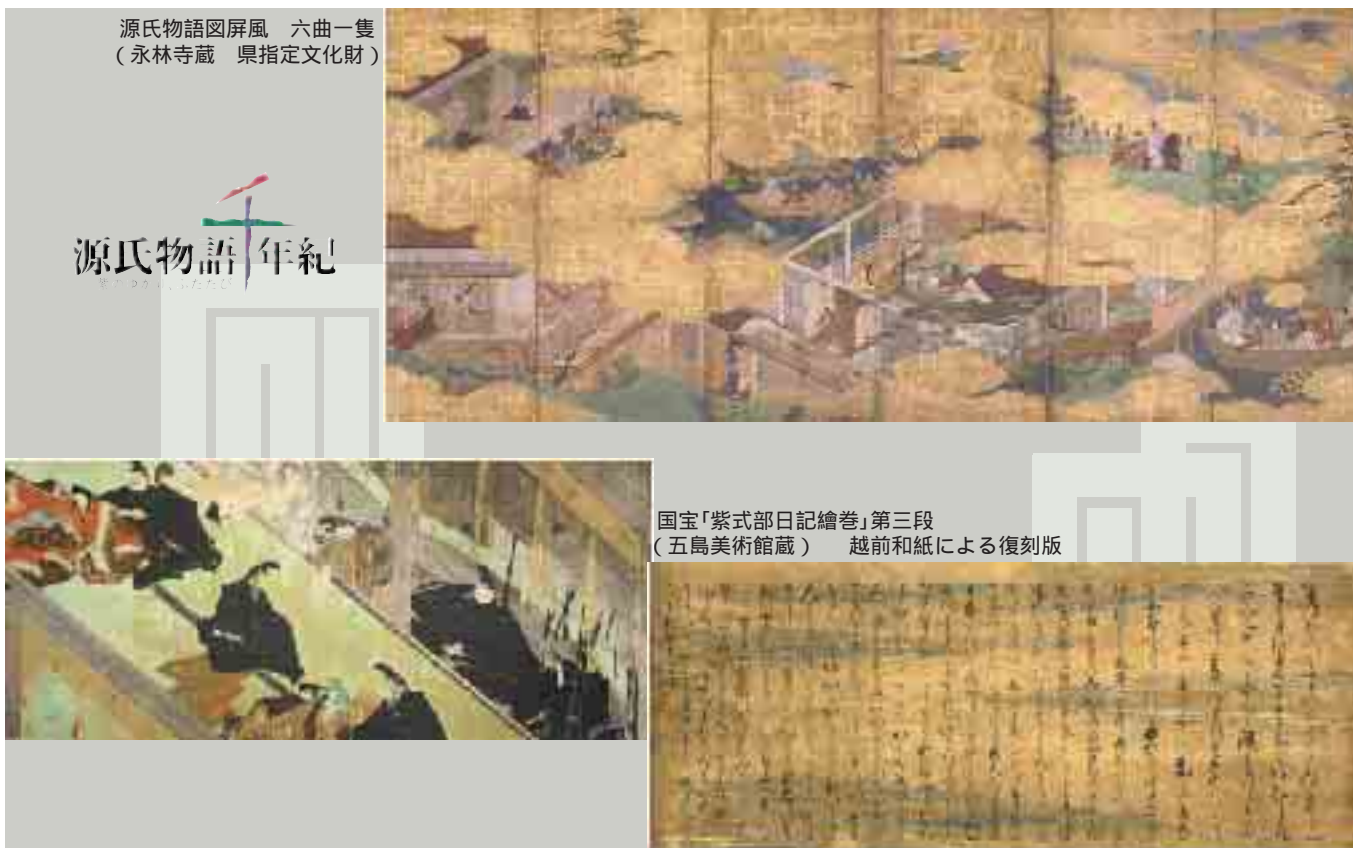

現在、「公会堂記念館」や「卯立の工芸館」では、源氏物語に関連のある貴重な作品を見ることができます。

-----切り取り線-----

〒915-8530  
越前市府中一丁目13番7号  
越前市役所 市民生活部 環境政策課

## 「CO<sub>2</sub>CO<sub>2</sub>ダイエット大作戦」登録係

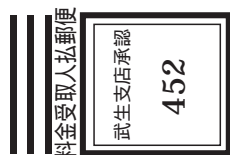

差出有効期間  
平成20年11月  
30日まで  
切手をはらずに  
お出しください

住所 \_\_\_\_\_  
氏名 \_\_\_\_\_ 年齢 歳(男・女)

### 今月のおもな内容

- コッコッ  
CO<sub>2</sub>CO<sub>2</sub>ダイエット  
大作戦Part2  
.....P2
- 総合防災訓練  
.....P3
- 有料広告の募集  
.....P7
- 保育園・幼稚園の  
入園申し込み  
.....P8
- みんなの情報板・  
生活情報館  
.....P13

切り取り線

キ  
ガ  
ハ  
便  
郵

# コ ッ コ ッ CO<sub>2</sub>CO<sub>2</sub>ダイエット大作戦

パート2

地球は今、とても困っています



地球温暖化をストップさせるには、CO<sub>2</sub>などの温室効果ガスを増やしすぎない生活をするのが大切です。ちょっとした生活の工夫や、環境を考えた行動によって、それはできます。私たちが「できること」をやってみましょう。

チャレンジャー500名大募集！  
受付 10月～11月末まで

個人単位(市内在住)で申し込んでください。



携帯またはパソコンからの登録は、左記のQRコード、または下記のURLからアクセスしてください。

<http://www.city.echizen.lg.jp/i/office/130/050/ca/co2.jsp>

むりなく楽しく  
はじめよう！  
今回は、一人ひとりで  
チャレンジだよ！



どんなことをすればいいの？

- ①「あなたもできる温暖化対策10」(下記)の中から、チャレンジする省エネ活動を決める。  
(できる活動を○印で囲んでください)
- ②登録ハガキで申し込み、活動に取り組む。
- ③3カ月後、取り組み結果の報告ハガキを出す。

報告していただいた500人には・・・

市民バス「のろっさ」の回数券5枚分、または福井鉄道、土・日・祝日1日フリー乗車券を進呈いたします。

※公共交通機関の利用は、CO<sub>2</sub>の削減につながります。  
(応募者多数の場合は抽選)

## 「家庭における省エネ講座」

省エネにつながる、家電製品の使い方や上手な選び方など、省エネ行動を紹介する講座です。

とき 11月2日(日) 午後1時～2時

ところ 福祉健康センター

(ハート・フル・たけふ)

講師 新道レイ子氏

(消費生活アドバイザー)

入場料 無料

右記のハガキに必要事項を記入し、切り取って郵送してください。  
(切手不用)  
※前回の「コッコッダイエット大作戦」の報告がまだの人は、早めに提出してください。

問合せ先 環境政策課  
☎(22)5342  
FAX(22)7989  
電子メールアドレス  
kankyoun@city.echizen.lg.jp  
ホームページアドレス  
<http://www.city.echizen.lg.jp>

## 登録用紙



チャレンジ内容  
(チャレンジする内容の数字を、○で囲んでください)

あなたもできる温暖化対策10	
1	マイバッグを持って、お買い物に行く
2	歯磨きのすすぎには、コップを使う
3	洗濯物は、まとめ洗いをする
4	冷蔵庫は詰め込まず、開閉を減らす
5	必要な分だけ、お湯を沸かす
6	充電式電池を使う
7	給湯器の温度を、40℃から38℃に下げる
8	暖房は、必要な時だけ利用する
9	地元や国産の食品を優先して買う
10	車の発進時は、ゆるやかに加速する

できることから  
はじめよう！

希望賞品はどれにしますか？  
(該当の数字を1つ、○で囲んでください)

1	市民バス「のろっさ」回数券5枚分
2	福井鉄道・土、日、祝日1日フリー乗車券

ちょっとひとこと

※このハガキにより取得した個人情報、本事業の目的以外には使用しません。

## 市内全域

# 11月16日(日)は

## 総合震災訓練です

今回の訓練は、市内全17地区の区長会と自治振興会が中心になって、市や関係機関・団体、地域住民との協働により実施します。大規模な地震が発生した際の災害応急対策など、総合的な訓練となります。(※大雨・洪水・暴風警報発令時は中止)

### 想定災害

- ・午前9時、M7.2の巨大地震が発生
- ・市全域に震度6弱から6強の揺れを観測
- ・各所で火災発生、家屋倒壊
- ・初動期は市内全域が停電
- ・水道管の損傷による広範囲の断水

### 各地区の協力団体との連携訓練内容

東	NTT災害時伝言ダイヤルの説明
西	北陸電力の通電訓練
南	簡易トイレ設置訓練
神山	地区自警隊放水訓練
吉野	自警隊、防災隊による訓練
国高	応急給水、簡易トイレ設置訓練
大虫	町内自警隊等訓練
坂口	自衛隊ヘリ状況把握訓練
王子保	中消防署訓練(防火モデル地区)
北日野	地区自警隊放水、操法訓練
北新庄	情報伝達共有訓練
味真野	自警隊などによる消火訓練
白山	自衛隊ヘリ人員搬送訓練
粟田部	簡易トイレ設置訓練
岡本	自警隊指導訓練
南中山	県防災ヘリ人員搬送訓練
服間	東消防署訓練(防火モデル地区)



### 今回の協力団体

1	市交通指導委員会
2	市防犯隊
3	市自警消防隊連合会
4	南越消防組合越前市消防団
5	陸上自衛隊第10師団第3部航空班
6	県防災航空事務所
7	福井工業高等専門学校
8	北陸コカコーラ(株) 福井支店
9	市赤十字奉仕団
10	県LPガス協会
11	県中央トラック事業協同組合
12	市武生地区営農協議会
13	北陸電力(株) 丹南支社
14	西日本電信電話(株) 福井支店
15	越前エネライン株式会社
16	南越管工事業協同組合
17	丹南ケーブルテレビ(株)
18	NPOたんなん夢レディオ



武生地区営農協議会より炊き出し用の新米をいただきました。

## 同報系防災行政無線を整備しています(今立地区)

市では、災害時の情報を、地域住民へ迅速・的確に伝達する手段として、今立地区に同報系防災行政無線の整備を進めています。(※武生地区は、平成13年より運用開始)

### 今回整備する主な設備

#### 戸別受信機

小中学校、地区公民館、公共施設などの避難場所や区長宅に配備し、災害時には情報収集用として活用します。



#### 屋外拡声子局

災害情報などの放送を行います。

#### 設置箇所(4カ所)

- ・花筐公園
- ・岡本公民館
- ・南中山公民館
- ・服間公民館



#### ミュージックサイレン

既存のミュージックサイレン設備を改造(既存スピーカー部を使用)し、屋外拡声子局と同様の運用を行います。

問合せ先 防災安全課 ☎(22)3081

# 秋の火災予防運動

## 11月9日(日)～15日(土)

### 火災が多発しています。

(9月1日現在)

南越消防組合管内で起きた火災は**24**件です。

(昨年同期**17**件)



これから寒くなり、ストーブなどの暖房器具を使用する機会が多くなり、火災が起こりやすい時期になります。

皆さん一人ひとりが火災予防の意識を持ち、火災を出さないよう注意しましょう。

9月24日にサンドーム福井で行われた「防災ふれあいプラザ」のようす。市内の幼稚園・保育園児約800人が参加し、防災活動について学びました。

平成20年度 全国統一防火標語

### 火のしまつ 君がしなくて 誰がする

#### 火災の主な原因

- ・放火・放火の疑い
- ・電気関係
- ・こんろ など

火事にならないように、次のことに気をつけましょう。

#### こんろ

- ・調理中にキッチンを離れる時は、必ず火を消す。
- ・こんろの周りは、常に整理整頓。
- ・こんろは、壁から離して設置する。

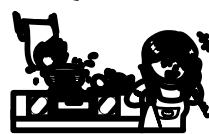

#### 電気関係

- ・電気コードの上に物を置かない。
- ・たこ足配線をしない。
- ・コンセントの周りに、ほこりをためない。
- ・少しでも異常を感じたら、電気屋さんにて点検してもらおう。



#### 放火

- ・家の周りに燃えやすいものを放置しない。
- ・センサー付照明器具などの防犯機器を設置する。
- ・近隣の人と協力して注意を払う。



#### ストーブ

- ・カーテンや家具など燃えやすいものから離す。
- ・ストーブの上で洗濯物を干さない。
- ・給油は、必ず火を消してから行う。
- ・使い始める前に点検する。



## 住宅用火災警報器を設置しましょう

平成18年6月1日から、皆さんの家庭に住宅用火災警報器の設置が義務付けられました。

既存の住宅は、平成23年5月31日までに設置しましょう。

#### ●設置が義務化された場所

- ・寝室
- ・寝室が2階以上にある場合には、階段
- ・7平方メートル以上の部屋が5つ以上ある階の廊下

※住宅用火災警報器に関する疑問は、最寄りの消防署まで問い合わせてください。

問合せ先 南越消防組合消防本部 ☎(21)0119



小型動力ポンプ付軽消防自動車  
が寄贈されます。



(社)日本損害保険協会から南越消防組合越前市消防団に、小型動力ポンプ付軽消防自動車が寄贈されることになりました。

問合せ先

南越消防組合東消防署

☎(43)0119

平成19年度

# 市の健全化判断比率等(暫定値)の公表

問合せ 財務課 ☎(22)3234

県や市町村は、今年度から施行された「財政健全化法」により、財政の健全化を判断する指標の公表が義務づけられました。各指標は、監査委員の審査を経て議会に報告し、今後、毎年公表していきます。

- 越前市の平成19年度決算に基づく各指標は、下記のとおりです。  
赤字や資金不足はなく、いずれの比率も、基準内に収まりました。

健全化判断比率等	基準を超えると 黄色信号		越前市の比率
	早期健全化基準 ※3	財政再生基準 ※4	
① 実質赤字比率	12.54% ※1	20.00%	-
② 連結実質赤字比率	17.54% ※1	40.00%	-
③ 実質公債費比率	25.0%	35.0%	13.3%
④ 将来負担比率	350.0%		149.6%
⑤ 公営企業における 資金不足比率 ※2	20.00%		-

(単位:%)

- ※1…市町村の早期健全化基準は財政規模に応じて異なり、表中の数値は、越前市に適用される基準です。
- ※2…公営企業に係る特別会計は、水道、工業用水道、簡易水道、下水道、農業集落排水、林業集落排水、今立工業団地。
- ※3…①～④のいずれかが早期健全化基準を超えると黄色信号です。  
「早期健全化団体」となり、財政健全化計画を定め、自主的な財政の健全化を進めていかなければなりません。
- ※4…①～③のいずれかが財政再生基準を超えると赤信号です。  
「財政再生団体」となり、財政再生計画を定め、国の監視下のもと財政の再生化を進めていかなければなりません。

## 財政健全化法(正式名称「地方公共団体の財政の健全化に関する法律」)

この法律は、地方公共団体の財政悪化を「早期健全化」「財政再生」の2段階でチェックするとともに、一般会計だけでなく特別会計も合わせた連結決算により地方公共団体の財政状況をより明らかにし、それらを公表させることにより地方公共団体の財政破綻を未然に防ぐ目的で定められたものです。

### 財政健全化判断比率等の対象

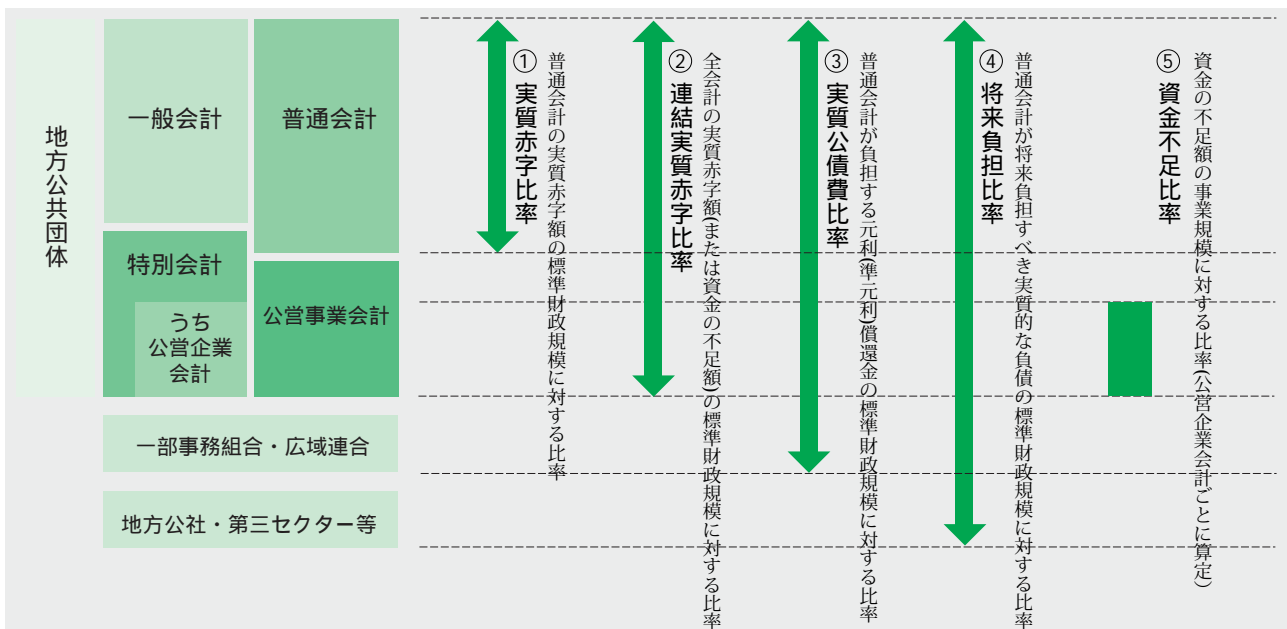

訪れてよし、住んでよし、  
出会いと感動のあるまち「越前市」で暮らしてみませんか

申込・問合せ先

都市計画課 ☎(22)3012  
農政課 ☎(22)3009

市では、移住やU・J・Iターンを希望する人へ住宅購入用地の利子補給や、市外からの新規就農者の住宅費に対し助成を行うなど、ふるさと越前市での定住を応援しています。

ぜひ、ご家族やお知り合いで越前市で暮らしてみたいという人にご案内ください。

### 住宅用地等購入資金利子補給金制度

住宅用地を購入後、新たに住宅を建築し定住する人を対象に、購入資金利子補給金を支給する制度です。

### 新規就農者住宅確保支援事業

市外からの新規就農者の住宅費に対し家賃の2分の1を(ただし2万円を上限とする)3年間助成します。

※ 詳しくは市ホームページの定住促進ポータルサイト「住もっさ越前市」をご覧ください。

中心市街地活性化  
町に活気を取り戻そうと、地域の職人や住民ががんばっています。

#### タンス町通り

伝統的なたんす店と建具店が立ち並ぶタンス町通り。「越前指物」の発信地として発展しました。その昔は、花嫁道具を買いたい客や、花嫁行列などで賑わいました。

#### 長持唄に合わせ「花嫁行列」が復活！

5周年記念 **タンス町屋台祭り開催**

と き 11月2日(日) 午前10時～午後4時

今年は、手作りの「花嫁行列」を企画しています。花嫁道具を担いだ大学生、人力車に乗った花嫁役が、長持唄に合わせて通りを練り歩きます。

#### 蔵の辻(蓬萊町)も賑わいます

名物 **壺の市** コロケ「壺コロ」もご賞味あれ！  
屋台にフリマ、市民コンサートなど盛りだくさん！  
と き 11月2日(日) 午前10時～午後4時

お宝  
ザクザク！

骨董品店が  
大集合！

**参の市**

と き 11月16日(日) 午前10時～午後4時

毎月

第一日曜日は「壺の市」  
第三日曜日は「参の市」

## まちの話題

### 行政相談委員の杉永敬子さんが 総務大臣表彰を受賞しました

総務省では、行政相談委員として永年その職にあり、委員としての業績が顕著で、他の模範となる人に対して、総務大臣が表彰を行っており、今年度は越前市の行政相談委員である、杉永敬子さんが受賞されました。



### 武生セントラルライオンズクラブから 説明看板が寄贈されました

武生セントラルライオンズクラブから、紫式部公園の見どころを説明した看板1基と、紫式部像や背後の歌碑を説明した看板5基が寄贈されました。

源氏物語千年紀である今年、市を訪れる人たちに、越前市と紫式部の関わりや公園の見どころを、よりよく知ってもらえるようになりました。

設置された案内看板



### 「旬菜ドットコムねっと」の大瀧宏之さんが 「地産地消の仕事人」に選定されました

農水省が先月9日に、全国で地産地消の活動に実績を持つ人材48人を「地産地消の仕事人」として発表し、その内の一人に、武生青果(株)専務の大瀧宏之さんが、地場農産物を地元スーパーで販売する新しい流通体制を考案し、流通システム「旬菜ドットコムねっと」を構築したことなどを評価され選定を受けました。



皆さんの応援お待ちしております  
親せきや知人のみなさんにご紹介ください

## ふるさと納税

寄付状況(9月30日現在)は次のとおりです。  
(お名前は公開可の方のみHPでご紹介しています。)

寄付件数 10件 総額 855,000円

都道府県別

福井県内 3件 / 大阪府 3件

愛知県 1件 / 東京都 1件 / 千葉県 2件

問合せ 政策推進課 ☎(22)3016

# 広告事業に 取り組んでいます

（会社やお店のPRに

）ご活用ください！

市では、地域生活及び地域経済の活性化を促進し、自主財源を確保するため、有料広告を募集しています。

今回新たに募集します！

## 「納税通知書送付用封筒」

●年間約8万枚発送されます。

申込期限 12月10日(水)

封筒の大きさ・色

縦120ミリ×横219ミリ(横長) 茶色

広告の掲載位置 封筒の裏面

※具体的な位置は、市が決定します。

広告の大きさ・掲載料(1枠)

縦50ミリ×横60ミリ 7万円

広告掲載数 3枠

※広告は、行政広報の公共性及び品位を損なう恐れのないものに限りです。

申込方法

「市有料広告物掲載取扱要綱」の広告掲載申込書

に広告の版下原稿を添えて、申し込んでください。

※要綱(申込書は、ホームページから取り出すことができません。

※版下原稿は、広告主の責任で作成してください。

応募・問合せ先 税務課 ☎(22)3014

随時受け付けています！

## 「市民バス車内広告」

広告の規格(1枠)

縦364センチ×横515センチ以内

広告料(1枠) 10000円/月

1万円/年

応募・問合せ先 政策推進課

☎(22)3016

## 「ホームページバナー」

●毎月のアクセス数は約8万件。

広告の規格(1枠)

縦60ピクセル×横180ピクセル

GIF(アニメーション不可)または

JPEGで8キロバイト以下

広告料(1枠) 2万5000円/月

12万5000円/6ヵ月

## 「越前市広報」

●毎月市内全世帯

(約2万7千世帯)に配布します。

広告の規格

(1枠) 縦50センチ×横87センチ

(2枠) 縦50センチ×横178センチ

広告料

(1枠) 2万5000円/月

(2枠) 12万5000円/6ヵ月

(2枠) 5万円/月

25万円/6ヵ月

応募・問合せ先 秘書広報課

☎(22)3428

## 年末調整説明会の開催

武生税務署では、本年の年末調整説明会を開催します。関係各社(者)は参加してください。

とき 11月20日(木) 午前10時～正午  
午後1時半～3時半

ところ 武生商工会館(塚町)

対象者 午前の部 市内の法人  
午後の部 市内の個人、南越前町

※事前に郵送した書類を持参してください。

問合せ先 武生税務署 ☎(22)0890

## 10月～ 県税事務所が変わりました

### 南越県税事務所は

丹南県税相談室になります。

県税(県民税、事業税、不動産取得税、自動車税など)に関する問い合わせは、福井県税事務所にしてください。

丹南県税相談室で利用できるサービスは、窓口収納、納税証明書の発行及び申請書類の受付です。

〔問合せ先 福井県税事務所 福井市松本3丁目〕  
☎0776(21)0010

## 暮らしの法務講座開催

### テーマ 筆界(土地の境界)特定制度

講座終了後、筆界(土地の境界)に関する相談を受け付けます。

とき 11月21日(金) 午後1時半～3時半

ところ 福祉健康センター(ハート・フル・たけふ)

受講料 無料

定員 40人(先着順)

申込・問合せ先 福井地方方法務局武生支局

☎(22)0194

## 一日合同行政相談所開設

毎日のくらしのなかで、行政に対する意見や要望、苦情はありませんか。気軽にご相談ください。

とき 10月17日(金) 午後1時～4時

ところ 福祉健康センター(ハート・フル・たけふ)

相談料 無料

問合せ先 福井行政評価事務所

☎0776(24)0403

定例の相談日は、19ページをご覧ください。

# 平成21年度 入園申し込みを受け付けます



## 保育園

諸事情により家庭で保育できない2カ月～5歳の乳幼児を預かります。また、産休・育休明けの入園予約も受け付けます。(保育園により受け入れ年齢が異なりますので、注意してください。)  
定員の都合で、希望する保育園に入園できない場合があります。

### 申込方法

所定の申込書に記入してください。申込書には印鑑が必要です。

### 申込期間

10月20日(月)～11月7日(金)  
午前8時半～午後5時半  
(土・日曜日および祝日を除く)

### 申込・問合せ先

入園を希望する保育園、または児童福祉課 ☎(22)3006  
もしくは今立総合支所市民福祉課  
☎(43)7812



## 公立幼稚園

◎北日野幼稚園は、北日野保育園と合同活動を実施しています。募集人員は、3歳・4歳・5歳児あわせて30人となります。  
◎武生南幼稚園は、休園のため園児募集は行いません。

### 3歳児入園

武生東、武生西、神山、吉野、国高、大虫、坂口、王子保幼稚園で受け付けます。募集人数は各幼稚園20人。  
ただし国高幼稚園は40人。送迎は、保護者でお願いします。

### 4・5歳児入園

全園で受け付けます。ただし、申込期間内に4歳、5歳児の園児数の合計が、10人に達しない場合は、相談のうえ、休園とする場合もあります。(ただし、坂口幼稚園を除く)

### 申込方法

入園を希望する幼稚園に印鑑を持って申し込んでください。



### 申込期間

10月14日(火)～11月7日(金)  
午前8時半～午後5時  
(土・日曜日および祝日を除く)

なお、申込期間が過ぎても、受け入れ人数に余裕がある場合は、随時受け付けます。

### 申込・問合せ先

入園を希望する幼稚園、または学校教育課 ☎(22)7452  
もしくは今立総合支所市民福祉課  
☎(43)7812

	保育園名	所在地	電話番号	受入年齢
公立	上太田保育園	上太田町11-2	22-0065	6カ月以上
	北日野保育園	矢放町16-4	22-1772	6カ月以上
	北新庄保育園	北町38-5-6	22-1974	6カ月以上
	家久保育園	家久町94-2-1	24-1244	2カ月以上
	なかよし保育園	高瀬二丁目4-14	23-8024	2カ月以上
	花筐保育園	粟田部町中央一丁目501	42-2009	6カ月以上
	岡本保育園	岩本町5-26	42-0435	1歳児以上
	南中山保育園	西庄境町22-8	42-1209	1歳児以上
私立	服間保育園	高岡町4-15	42-1488	1歳児以上
	二葉保育園	五分市町3-6-1	27-1328	4カ月以上
	なにわ保育園	府中三丁目5-12	22-7019	2カ月以上
	安養寺保育園	安養寺町89-29-1	28-1741	6カ月以上
	わかたけ保育園	高森町18-7-2	22-6203	2カ月以上
	瓜生保育園	瓜生町33-22-1	24-0340	2カ月以上
	南保育園	若竹町12-23	22-3214	6カ月以上
	東保育園	万代町9-5	22-6637	6カ月以上
	西保育園	新保町32-10	22-7151	6カ月以上
	国高保育園	村国一丁目9-8	23-0983	6カ月以上
	高瀬保育園	文京二丁目4-3	23-5203	6カ月以上
	愛星保育園	白崎町33-2-1	24-4450	6カ月以上
	たんぼぼ保育園	常久町7-3-1	24-4460	6カ月以上
	味真野保育園	上大坪町28-3	27-2203	6カ月以上
神山保育園	広瀬町132-3-1	23-8688	2カ月以上	
粟田部保育園	粟田部町46-2	42-0493	2カ月以上	

産休および育休明けの来年度途中入園も、右記の期間に必ず予約申し込みをしてください。求職中の人は途中入園の予約申し込みはできません。  
北日野保育園は、北日野幼稚園で合同活動を実施しています。

幼稚園名	所在地	電話番号	募集年齢
武生東幼稚園	国府二丁目9-12	22-0161	3・4・5歳児
武生西幼稚園	中央二丁目2-13	22-0566	3・4・5歳児
神山幼稚園	広瀬町102-43	22-7715	3・4・5歳児
吉野幼稚園	本保町19-9-1	22-5541	3・4・5歳児
国高幼稚園	国高二丁目319-3	22-4555	3・4・5歳児
大虫幼稚園	丹生郷町17-1-3	23-0029	3・4・5歳児
坂口幼稚園	湯谷町24-25	28-1008	3・4・5歳児
王子保幼稚園	今宿町5-14	22-7710	3・4・5歳児
北日野幼稚園	矢放町16-4	22-1772	3・4・5歳児
味真野幼稚園	池泉町9-1	27-2090	4・5歳児
白山幼稚園	上杉本町15-3-1	28-1005	4・5歳児
花筐幼稚園	粟田部町41-9	42-2708	4・5歳児
岡本幼稚園	定友町11-4-1	42-1125	4・5歳児
南中山幼稚園	中津山町41-13-2	42-0325	4・5歳児
服間幼稚園	藤木町12-34	42-1029	4・5歳児





# 私立幼稚園

## 申込方法

入園を希望する幼稚園に、印鑑を持って申し込んでください。

## 申込期間

平成21年3月31日(火)まで  
平日の午前8時～午後5時。

ただし、丈生神山幼稚園のみ第1、第3土曜日(午前8時～正午)も受け付けます。

## 申込・問合せ先

入園を希望する幼稚園(延長保育など)についても、問い合わせてください。

幼稚園名	所在地	電話番号
丈生幼稚園	京町三丁目3-5	22 - 0625
丈生神山幼稚園	三ツ口町45	22 - 1397
恩恵めぐみ幼稚園	住吉町3-29	23 - 4720
ひかり幼稚園	芝原四丁目1-30	22 - 3255

### 募集年齢・人数

	2歳児	3歳児	4歳児	5歳児
丈生幼稚園	若干名	50人	若干名	
丈生神山幼稚園		20人		
恩恵めぐみ幼稚園		20人		
ひかり幼稚園	15人	25人		

## INSCRIÇÕES PARA CRECHE E PRÉ-ESCOLA / ANO 2009

市内在住ブラジル人の皆さんへ保育園、幼稚園の入園申し込みのお知らせ

Pré-escola Municipal: Takefu Higashi, Takefu Nishi, Kamiyama, Yoshino, Omushi, Kunitaka, Oshio e Sakaguti - <b>Idade: de 3 a 5 anos</b> Pré-escola Municipal: Todas as creches <b>Idade: de 4 a 5 anos</b> Prazo de inscrição: do dia 14 de Outubro (Ter) a 7 de Novembro (SEX) de 2008 Inscrições: na própria pré-escola ou na Secretaria da Educação Tel: 22-7452	Creche <b>Idade: de 2 meses aos 5 anos</b> (crianças com menos de 6 meses, favor consultar a creche para ver a possibilidade para inscrição) Prazo de inscrição: 20 de Outubro (Seg) a 7 de Novembro (Sex) Horário: das 8:30hs ~ 17:30hs (exceto sábados, domingos e feriados) Local de inscrição: na creche ou na prefeitura no setor Jido Fukushima - Guichê nº 8 ☎ 22-3006 ou na filial de Imadate Tel: 43-7812
Pré-escola Particular: Jyousei, Jyousei Kamiyama, Hikari e Megumi <b>Idade: de 3 a 5 anos</b> Prazo de inscrição: 1 de outubro de 2008 até 31 de março de 2009 Inscrições: na própria pré-escola ou na Secretaria da Educação	

※ A Pré-escola Takefu Minami estará fechada temporariamente.

※ **Trazer o carimbo(inkan) para fazer a inscrição.**

## 市の原油高騰対策を 紹介します

### 市独自の支援策

原油高騰などの原因により、県の「経営安定資金融資」を平成21年3月31日までに利用した事業者の人に対して、市独自に利子および信用保証料の一部助成を行います。

#### 1 利子補給金

毎年1月1日から12月31日までの支払利子額について、次の2式で算出した金額のうち、多い額を補給します。

(1) 支払利子額 × (1.0% / 融資金の年利率)  
(2) 支払利子額の2分の1

#### 【限度額】

・ 支払利子額 × (1.5% / 融資金の年利率)  
※ いずれの場合も、補給金額は支払利子額を上限とします。

【対象期間】 融資を受けた日から3年間の額

#### 2 信用保証料補給金の額

一括納付した信用保証料の2分の1の額

#### 【限度額】

県信用保証協会が定める「経営安定関連特例第3から6号」が成立する場合の保証料率(4月1日現在0.5%)の2分の1で算出した額

問合せ 商工政策課

☎(22)3047

### 国や県の支援に関する相談窓口

国や県が行っている支援についての相談窓口を開設しています。

相談時間 月～金曜日  
午前8時半～午後5時半

- ・ 中小企業の融資・経営、勤労者の生活資金融資相談
- ・ 商工政策課 ☎(22)3047
- ・ 農業・畜産業の経営に関する相談 農政課 ☎(22)3009

### その他の相談窓口

- ・ 中小企業の融資・経営について 武生商工会議所 ☎(23)2020
- ・ 越前市商工会 ☎(43)0877

### 消費生活に関する相談窓口

物価高騰により生じる消費生活に関する相談を受け付けています。

問合せ 消費者センター(府中一)

☎(22)3773

### 生活福祉資金の貸付

低所得者、高齢者世帯等を対象としたものです。貸付限度額は50万円。

相談窓口 市社会福祉協議会

☎(22)8500

### 民間社会福祉施設振興資金貸付

施設の維持管理費に対応するものです。貸付限度額は400万円。

相談窓口 県社会福祉協議会

☎0776(24)4987

## 40歳以上の人に大切なお知らせ

# メタボリックシンドローム

## 特定健診・特定保健指導が始まっています

高血圧症、脂質異常症、糖尿病などの生活習慣病を予防するために、メタボリックシンドロームに着目した特定健診を行っています。

40歳以上75歳未満の人は、年1回、特定健診を受けましょう。

① 特定健診でメタボリックシンドロームを早期発見  
受診券と健康保険証を持って、特定健診を受けましょう



② 特定保健指導でメタボリックシンドロームを解消  
特定健診でメタボリックシンドロームまたはその予備群と判定された人は、特定保健指導を受けることになります。

特定健診の結果(腹囲、血圧、血糖値など)や、年齢に応じて、保健指導のレベル分けがされ、各レベルに応じた支援が行われます。



③ 生活習慣病を防ぐ

メタボリックシンドロームは、糖尿病など生活習慣病を招きます。早期発見、早期対策が大切です。



健診を受ける際に必要なものは

- ① 特定健康診査受診券(健康保険証を発行している所から発行されます)
- ② 健康保険証
- ③ 自己負担金(①の受診券に記載してある金額)が必要です。

※受診できる医療機関や会場は、医療保険者によって異なるので、確認してください。

問合せ先 健康増進課  
☎(24)2221

## 長寿医療制度の保険料が、10月から年金天引きされます

長寿医療制度へ加入する前日に被用者保険(会社の健康保険など)だった人は、原則として10月から保険料の年金天引き(特別徴収)が始まります。

年金が年額18万円未満の人、または介護保険料と長寿医療制度保険料の1回あたりの天引き額の合計がその月の年金額(介護保険料が天引きされている年金)の半分以上を超える人は、10月以降も納付書払い、または口座振替となります。

## 国民健康保険税や長寿医療保険料は、年金天引きの場合、その年金受給者に対して税控除が適用されます

年金天引きから口座振替へ変更した場合は、納付した口座名義人に控除が適用されるため、世帯全体の所得税、住民税の負担が減額される場合があります。

国民健康保険税や長寿医療制度保険料を年金天引き(特別徴収)により納付している人で、次の要件に該当する人は、申請により口座振替(普通徴収)へ変更できます。

■国民健康保険に加入する65歳以上の世帯主で、これまで保険税を滞納なく納付し、これから口座振替により納付できる世帯主

■長寿医療制度の人(次のいずれかの人)

①これまで国民健康保険税を確実に納付していた世帯主

②年金収入180万円未満の人で、世帯主または配偶者の口座振替により納付できる人

手続きに必要なもの 保険証、預金通帳、通帳届出印、認印(通帳届出印可)、代理人は委任状と身分証明書

申請・問合せ 国民健康保険については 税務課 ☎(22)3014

長寿医療制度については 保険年金課 ☎(22)3002

11月3日(祝)  
文化の日

# 菊花マラソンのため交通規制します

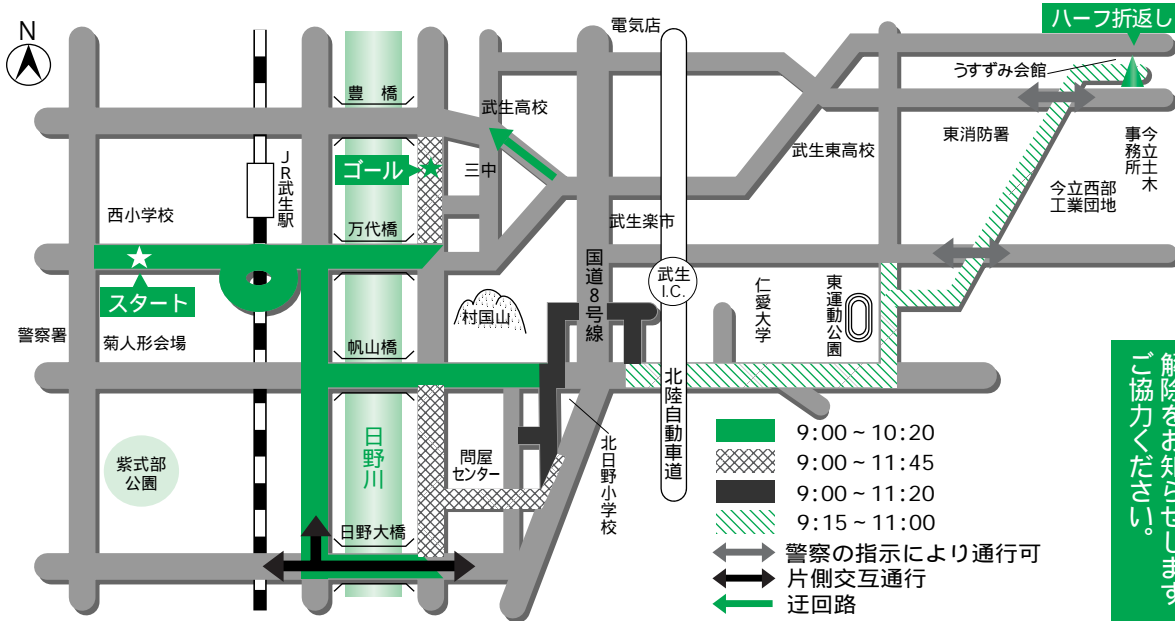

交通規制時間は、あくまでも目安です。最終ランナー通過後、パトカーで規制解除をお知らせします。ご協力ください。

菊花マラソンに伴う福武線の迂回運行について

- 武生越前海岸線**
  - 武生新(10:00) - JR武生駅(10:01) - 武生口(10:07) 武生新(10:00) - JR武生駅(10:01) - 太田新保経由 - 小松口(10:09)に変更
  - 武生口(9:54) - JR武生駅(10:00) - 武生新(10:02) 上太田(9:50) - 太田新保経由 - 武生新(10:00) - JR武生駅(10:02)に変更
- 池田線**
  - 国高(9:27) - JR武生駅(9:35) - 武生新(9:37) 国高(9:27) - 武生高校経由 - 武生新(9:33) - JR武生駅(9:34)に変更
  - 入谷(9:07) - 味真野(9:17) - 仁愛大学前(9:22) - 姫川町(9:32) - JR武生駅(9:38) - 武生新(9:40) 入谷(9:02) - 味真野(9:12) - 仁愛大学前(9:17) - 保健センター(9:28) - 武生新(9:36) - JR武生駅(9:37)に変更し、規制区間を 東運動公園(9:15) - 仁愛大学前(9:17) - 庄田町(9:19)に通過予定
- 南越線**
  - シビイ(9:10) - 昭和町(9:14) - 武生新(9:20) - JR武生駅(9:21) - 村国(9:29) シビイ(9:10) - 太田新保経由 - 武生新(9:20) - JR武生駅(9:21) - 武生高校経由 - 村国(9:29)に変更

問合せ先  
スポーツ課  
☎(2 2) 7 4 6 3

## シリーズ 第7話

公共交通を利用するということ  
住民の求める新しい福武線の姿とは

### 住民アンケートの調査結果

福武線活性化連携協議会(沿線3市などで構成は、利便性向上策や施策の優先度を探ることを目的に、住民や企業の従業員など6000人にアンケート調査を実施しました。



### 要望・提言を受けました

福武線活性化連携協議会は、福武線を応援する連絡協議会(越前市)より、「活性化への要望・提言」を受けました。協議会では、これらを踏まえ、これからの福武線の姿を示す再建スキームを着実に推進していきます。

### 要望・提言の要旨

- ◆車両のゆれ解消
- ◆パーク&ライド駐車場の整備
- ◆駅舎の改築及び駐輪場の整備
- ◆新駅の設置
- ◆武生新〜福井市内の時間短縮
- ◆朝夕の増便並びに終電を遅くする
- ◆福井鉄道の人材育成
- ◆市民への情報提供
- ◆車両を魅力的に

### アンケート結果(越前市)

サービス改善では、朝夕の運行本数、普通運賃、駅の駐車台数などが重要項目として挙げられ、新駅については、西武生駅と家久駅の間に設置をどの要望が最も多い結果となりました。

### 福武線「西武生駅」に駐車場を整備しました

西武生駅に、月極めのパーク&ライド駐車場(10台分)を整備しました。ぜひ、ご利用下さい。

料金 無料  
対象 福武線の定期券購入者  
利用方法 定期券を持参のうえ、直接下記の窓口で申し込んでください。(先着順)

申込・問合せ先  
福井鉄道(株) 鉄道部  
☎(2 1) 0 7 0 6



▲西武生駅

問合せ先 政策推進課  
☎(2 2) 3 0 1 6



## 「紫式部ゆかりの地ふたたび」

源氏物語の広がり

源氏絵——王朝の雅を垣間見る——より

紫式部が著した源氏物語は、平安文学の代表作であり、今日に至るまで多くの人々に読み継がれています。当然ながら原作は文字のみで記されていますが、物語の一場面を絵によって表現することにより、視覚的に理解し楽しもう、という試みも古くからなされてきました。そのため、源氏物語は、単に文学の世界のみではなく、後世の様々な文化に深い影響を与えるようになります。

源氏物語が最も影響を与えた分野に、絵画があげられます。源氏物語を画題として描いたものは「源氏絵」と呼ばれ、日本美術史のなかで確固たる位置を占めています。その成立は古く、源氏物語成立後のわずか一世紀あまりの平安時代末頃には、既に物語を絵画化し、詞書とともに鑑賞する形式の「絵巻物」が制作されています。（徳川黎明会・五島美術館蔵の「源氏物語絵巻」が現存、いずれも国宝）

このように物語を絵で表す方法は、それまで一部の特権階級にのみ読まれていた物語が、広く一般へ普及するきっかけとなりました。

近世初めになると、源氏絵はそれまでの絵巻や扇面、画帖などの小画面を主とする作品のほかに、屏風や障壁画といった大画面の作品が積極的に制作されるようになります。さらに江戸時代初期頃の源氏絵は、子女の教養書としての役割も担っていることから、嫁入り道具の一つに数えられるようになります。そのため、絵画はもとより、蒔絵などの贅を尽くした道具が、大名家などの注文により数多く制作されました。現在、公会堂記念館で開催している「源氏絵——王朝の雅を垣間見る——」で今回展示している貝合せ（貝覆い）の貝や貝桶などもその一つといえるでしょう。

これ以降、源氏絵は江戸時代を通じて鑑賞者の層をいっそう広げ、多くの絵師達によって描かれ続けます。

また、浮世絵の風俗画、版画、さらには染織・漆工・陶芸など、工芸品の装飾絵模様や文様としても、源氏絵は重要な図柄としてしばしば登場し、広く一般大衆にも溶け込むようになります。

このように、一つの文学作品が、その後の様々な分野に影響を与えた作品は他に類をみません。そこには人々の源氏物語に対する時代を超えた憧れ、王朝文化への羨望がその背景にあるのではないのでしょうか。



「源氏物語図屏風 六曲一隻」永林寺蔵 県指定文化財

## 源氏物語

### 千年紀事業の紹介



#### ●源氏物語千年紀特別企画(5)

「石川九楊源氏物語五十五帖展」  
とき 11月15日(土)～12月14日(日)

越前市出身の書家、石川九楊氏が、新たに制作した「源氏物語」を書で表した連作を展示します。

入場料 一般300円

#### ●石川九楊記念講演会

「文学の変貌 平仮名の美学と東アジア」  
とき 11月15日(土) 午後2時

ところ 福祉健康センター

入場料 無料(定員200名)

申込方法 往復はがきに、郵便番号、住所、氏名、電話番号を明記のうえ、郵送してください。

申込・問合先 〒915-0074 蓬萊町8-8 武生公会堂記念館

☎(21)3900

申込締切 10月31日(金)必着

#### ●平安の雅を今に

王朝文化を支えた料紙展

とき 11月30日(日) 午後4時

ところ 卯立の工芸館

入場料 200円(一般)

休館日 毎週火曜日

問合先 ☎(43)7800

※紙の文化博物館では、源氏物語千年紀創作和紙展を開催しています。こちらにも、ぜひ、ご覧ください。

問合先 ☎(42)0016

#### ★好評開催中です

源氏物語千年紀特別企画(4)

「源氏絵——王朝の雅を垣間見る——」

とき 11月3日(祝)

ところ 公会堂記念館

保 健

高齢者インフルエンザ予防接種助成

申込 健康増進課  
 問合せ先 ☎(24)2221

対象 昭和18年9月30日までに生まれた人(接種券は郵送済み)  
 接種期間 12月31日(水)まで  
 ※医療機関の診察日に限ります。  
 自己負担金 1,500円(1回のみ)  
 持ち物 接種券、保険証、負担金  
 ※市内、鯖江市、南越前町、池田町の医療機関で受診できます。

医療機関での乳がん・子宮頸がん検診

申込 健康増進課  
 問合せ先 ☎(24)2221

健康増進課に申し込んでください。  
 申込者には受診券を送付します。  
 申込期間 12月26日まで  
 受診期間 11月1日～2月28日  
**【乳がん】**  
 対象 昭和19年4月1日～44年3月31日に生まれた人  
 持ち物 1,000円、受診券  
**【子宮頸がん】**  
 対象 昭和19年4月1日～平成元年3月31日に生まれた人  
 持ち物 800円、受診券  
 ※節目年齢の人は無料  
 ※昨年受診した人は対象外  
 (今年節目年齢の人は連続受診可)

楽しみながら健康づくり

メタボ予防対策教室  
 参加者募集中!!



申込・問合せ先  
 社会福祉センター(杉尾町)  
 【トレーニングルーム】  
 ☎(43)8880

	シェイプアップコース(20回)	コンディショニングコース(20回)
と き	10月18日(土)～平成21年3月28日(土) 毎週土曜日 午前10時半～11時半	10月20日(月)～平成21年3月30日(月) 毎週月曜日 午後2時～3時
内 容	ステップ台を使った昇降運動 筋肉トレーニングなど	ダンベル・チューブを使った軽運動 腰痛、肩こり、膝痛予防体操など
定 員	各コース24人(市内の一般成人) ※先着順、電話などで予約して下さい。	
参加費	無料	

【11月22日(土)は健康デー】午前10時～午後5時半まで無料開放します!

妊産婦と40歳代の無料歯科検診を実施します

受診方法 県内の無料歯科検診協力歯科医院

(県・市のホームページに記載)に予約し、受診して下さい。

実施期間 平成21年3月31日まで

持ち物(妊産婦の人) 母子手帳、健康保険証

持ち物(40歳代の人) 運転免許証など生年月日のわかるもの、健康保険証

問合せ先 県健康増進課 ☎0776(20)0352



(特定)健康診査等の日程		問合せ先	健康増進課☎(24)2221			
月日	会 場	(特定)健康診査 肺・前立腺・大腸がん	胃がん	子宮 がん	乳がん (要予約)	歯科検診
		9:00～10:30	8:30～10:30	13:00～14:00	9:00～11:00	
10/22(水)	横住開発センター					
10/23(木)	服間改善センター					
10/24(金)	国高ふれあいセンター					
10/28(火)						
10/29(水)	国高公民館	9:00～10:30 13:00～14:30				
10/30(木)		13:00～14:30 18:00～20:00				
11/5(水)						
11/6(木)	武生南公民館					
11/7(金)						
11/12(水)	行松会館					

特定健康診査等を受診する時は受診券と保険証を持参して下さい

＊	ところ	項 目	と き	受付時間	問 合 先	
＊ ここから からだの健康づくり	社会福祉センター(全立)	こころの相談室 (電話や面接で、相談) ☎(42)3939	10/20(月)、27(月) 11/10(月)、17(月)	要予約	10:00～16:00	健康増進課 ☎(24)2221
		はつらつ教室	10/27(月)、11/10(月)		9:30～11:00	
		1歳6カ月児健康診査	10/28(火)		13:30～14:30	
	福祉健康センター(ハートフルたけぶ)	育児相談(1歳未満の乳児) 離乳食教室(10:00～11:00)	11/10(月)		9:30～10:30	
		両親学級(これから親になる人とその家族)	10/26(日)	要予約	13:10～13:30	
		2カ月児セミナー	10/20(月)、11/17(月)		13:10～13:30	
		1歳6カ月児健康診査	11/5(水)、19(水)		13:30～14:30	
		3歳児健康診査	10/16(木)、11/6(木)、20(木)		13:00～14:30	
		こどものそうだん会	11/13(木)	要予約	14:00～17:00	
		のびのびはつらつ教室	10/22(水)	要予約	9:00～11:00	
こころの相談 (心理カウンセラーの相談)	11/14(金)	要予約	16:30～19:10			
チャレンジ教室(生活習慣病予防の運動)	11/5(水)、19(水)		9:30～11:00			
＊ 歯科口腔保健センター	3歳児親子歯ぐびー教室 (フッ素塗布無料券、歯ブラシが必要)	10/24(金)	3歳児健康診査受診児とその保護者が対象(無料券は診査時に配布)	9:30～11:30	長寿福祉課 ☎(22)3784 歯科口腔保健センター ☎(22)1020	
		11/7(金)、14(金)				

# 催し物情報

## 図書館だより 中央図書館 ☎(22)0354

### ●名作映画会

「赤い砂漠(1964年 伊・仏作品)」

とき 10月25日(土) 午後2時～

監督 ミケランジェロ・アントニオーニ

### ●CDコンサート

「AUTUMN in CENTRAL PARK

秋に聴くジャズ・ピアノ名曲」

とき 11月1日(土) 午後2時～

### ●特集コーナー

《一般》 災害にそなえる、手塚治虫生誕

80年、ブラジル移民100周年、鉄の道

をゆく、五感を癒す秋

《児童》 コールデコット&グリーナウェイ

賞受賞作品、赤毛のアン、昔話

《地域・郷土》 北新庄地区

### ●図書館友の会イベント「古本市」

図書館友の会では、市民の方から寄贈

してもらった本を集めて、リ・ユースす

る「古本市」を行います。

ご利用ください(一部有料)。

とき 11月15日(土)

午後1時～3時



## ギャラリー=叔羅 ☎(23)5811

### ●仏画作品展

10月29日(水)～11月3日(祝)

### ●古代紫草アート組結び展

10月29日(水)～11月6日(木)

### ●写真クラブ「写遊ひの」写真展

11月5日(水)～9日(日)

### ●チャール会武生作品発表会

11月11日(火)～16日(日)

### ●日本人形、木目込人形、押絵展

11月14日(金)～16日(日)

(お詫び)

広報9月号掲載の、ギャラリー分

館の展示「つゆ草絵画展」が中止

になりましたことをお詫びします。

## いまだて美術館 ☎(42)2700

### ●県立南越養護学校作品展

とき 11月11日(火)～27日(木)

午前9時～午後5時まで

入館料 無料

## 文化センター ☎(23)5057

### ●日本の伝統文化と華麗な装束で綴る「王朝の宴」

とき 11月3日(祝) 午後0時半～

料金 無料

### ●アルメニア・フィルハーモニー管弦楽団

とき 11月15日(土) 午後3時～

料金 S席 9,000円

A席 7,000円 B席 5,000円

## エコビレッジ交流センター 申込・問合先 ☎(28)1123

### ●地球にメッセージを

「環境作品コンクール」作品展示

とき 11月22日(土)～23日(祝)午後5時まで

ところ シピィ

展示作品 環境問題に関するポスター、

川柳など

### ●なごみの茶会

作法を知らなくても楽しめる気楽なお茶会です。

とき 11月15日(土) 午後1時半～

ところ エコビレッジ交流センター

## 式部ふれあい館(国高一丁目)

申込・問合先 ☎(23)0047

### 漬物作り

とき 11月18日(火)

午後1時半～3時半

材料費 300円

持ち物 エプロン

定員 12人(申込多数の場合抽選)

締切 11月5日(水) 午後1時

### 今年のクリスマスは ミルクレープを!

とき 11月23日(祝)

午前9時半～11時半

材料費 500円

持ち物 エプロン、大皿

定員 12人(申込多数の場合抽選)

締切 11月9日(日)

午後5時



## ハツ杉森林学習センター

申込・問合先 ☎(42)3800

### 天体教室-アンドロメダ大星雲をみよう-

とき 10月25日(土) 午後8時～9時

参加費 無料 ※雨天曇天中止

### 本格派・炭焼き体験

とき 10月26日(日) 午前10時～午後2時

内容 炭窯で窯出し、木炭整形までの一連の作業を体験します。

参加費 1,500円(体験料・昼食代込)

定員 10人(先着順)

### 秋の森はアートランド

とき 10月26日(日) 午前10時～午後3時

内容 バウムクーヘンづくり、秋の味覚・山森鍋、石窯オープンでピザ焼き体験、木炭クラフト、記念植樹

参加費 大人1,500円

子ども1,000円(体験料、昼食代込)

定員 70人(先着順)

### 森の癒し作品展

とき 11月2日(日)～23日(祝)

午前9時～午後4時

内容 押し花額、苔玉作品などの展示

入場料 無料 ※火曜、第3日曜は休館

### 紅葉の森で苔玉づくり

とき 11月2日(日) 午前10時～午後1時

内容 紅葉の森散策、苔玉づくり

参加費 2,000円(材料費・昼食代込)

定員 20人(先着順)

### 山野草・押し花教室

とき 11月3日(祝) 午前10時～午後3時

参加費 1,800円(講習費・昼食代込)

定員 15人(先着順) ※別途教材費が必要

### 秋の里山収穫祭

とき 11月9日(日) 午前10時～午後3時

内容 五穀もちつき、落ち葉染めなど

参加費 大人1,500円

子ども1,000円(体験料・昼食代込)

定員 50人(先着順)



## 丹南ケーブルテレビ

10月の越前市関連の番組案内

### 地域ふれあいチャンネル(2ch)

◎辻・裏々 (毎週金曜日 午後9時15分更新)

10月31日～11月7日 野岡町編

◎丹南歴史探訪 (毎週金曜日 午後9時半更新)

10月24日～31日 源氏物語千年紀 千年のときをこえて  
越前たけふ紫式部  
「D-K LIVE源氏物語～こしの都夢宴」

◎ひと、くらし 輝いて (隔週金曜日 午後8時15分更新)

10月31日～11月7日 南地区ニコサンまつり(文化祭)

◎Jr.【ジュニア】 (毎週火曜日 午後8時半更新)

10月21日～28日 エコについて学ぼう! 岡本保育園環境学

### 丹南HOT情報チャンネル(5ch)

◎越前市情報ナビ(2週間放送) 7:30～、12:30～、19:30～  
※土・日曜日は一時間遅れ

10月13日～27日 「2008たけふ菊人形」

10月27日～11月10日 「市総合震災訓練」

※番組は予告なく変更することがありますので、ご了承下さい。

生涯学習センター  
講座だより

問合先 生涯学習センター  
(府中一丁目)  
☎(22)3005

越前おもしろ歴史回廊

- 日野川の舟運史  
とき 10月18日(土) 午前10時～11時半  
講師 山本弘毅氏(越前文化士の会)
- 変革を好機にとらえた先人  
とき 11月15日(土) 午前10時～11時半  
講師 石川満夫氏(越前和紙を愛する会会長)

パソコン講座

- パソコン基本(朝コース)  
とき 10月21日(火)～24日(金) 午前9時半～正午
- パソコン速習(夜コース)  
とき 11月4日(火)～7日(金) 午後6時半～9時  
講師 上木孝子氏  
定員 12人(各コース)  
受講料 500円(各コース)

かんたんケータイ講座2

- とき 10月22日(水) 午後1時半～3時半  
内容 ケータイの基本操作、安心安全な電話教室  
対象 携帯電話を持っていない人、  
NTTドコモ社の  
携帯電話を持っている人



タイムリー講座

- 時事講演会  
とき 10月30日(木) 午後7時半～9時  
講師 橋詰武宏氏(仁愛大学教授)
- 紫式部と越前  
とき 11月15日(土) 午後7時半～9時  
ところ 岡本公民館  
講師 福嶋昭治氏(園田学園女子大学教授)

ふるさと語り部講座

- とき 11月8日(土) 午後1時半～3時半  
内容 旧跡探訪  
(善光寺通りとその周辺)  
講師 武生語り部の会



食の安全・安心講座～作って安心 菜園入門～

- とき 11月12日(水) 午後1時半～3時  
講師 まなぼう座 家庭菜園講師 山口務氏

市内見学体験

- とき 11月18日(火) 午前8時半～午後2時  
見学場所 防災センター、第2清掃センター、エ  
コビレッジ交流センター  
定員 25人(応募者多数の場合は抽選)  
参加費 1,500円(昼食代・材料費など)  
申込締切 10月31日(金)

地上デジタル放送への  
切り換え準備はお早めに!



平成23年7月24日で、  
今までのテレビ放送(アナログ)は終了します  
従来のアナログテレビは、そのままでは地上デジ  
タル放送を見ることができません。早めに準備をし  
ましょう。

完全デジタル移行まであと1000日キャンペーン

- とき 10月26日(日) 午前10時～午後4時  
ところ シピィ(1階シピィ広場)  
内容 デジタル受信機やワンセグ受信機の展示や、  
相談コーナーなど  
問合先 福井地上デジタル放送推進協議会(NHK福井放送局内)  
☎0776(28)8894

広告

粗大ゴミ・家財道具一式処分・清掃・リフォーム・トイレのつまり・  
雑用・解体・蜂の巣駆除・その他どんなことでもOK

元祖便利屋の 一般廃棄物許可業者

ニューアイ・サービス社

☎ 0778-51-6054

☎ 0120-969-105

鯖江市舟津町4丁目11-35

万葉菊花園だより 申込・問合先 ☎(27)7800

展示会のおしらせ

- 盆栽展示会  
とき 10月24日(金)～26日(日)  
午前9時～午後4時半(最終日4時まで)  
内容 松、カエデなど盆栽の展示
- 式部ふれあい館受講生の押し花・書道合同展  
とき 10月15日(水)～11月16日(日)  
午前9時～午後4時半(最終日4時まで)  
内容 季節の押し花と書道の合同展示

講座のおしらせ

- 庭木の雪吊り講座  
とき 11月1日(土) 午前9時半～正午  
定員 20人(先着順)  
費用 500円  
申込締切 10月25日(土)



菊・地球博～味真野からのこの想い～

- とき 11月23日(祝) 午前10時～午後9時  
ところ 万葉菊花園周辺(余川町)  
内容 味真野・菊・万葉・環境をテーマに、エコキ  
ャンドルやヨサコイなどがあります。  
入場 無料  
主催 地域の青年と仁愛大学生連携による実行委員会

## 募 集

### 指定管理者を募集

申 込 市民課  
問合先 ☎(2 2)3 3 9 6

施設名	所在地
斎場	春日野町
霊園	2カ所一括での管理になります
鴨谷霊苑	白崎町、春日野町地内
佐山麓ノ楽墓園	粟田部町

指定期間 平成21年4月1日～  
平成26年3月31日

募集締切 11月10日(月)

## 催し・講座

### 健康食ランチバイキング ～バランスよい食生活を～

申 込 健康増進課  
問合先 ☎(2 4)2 2 2 1

健康トライ  
★参加事業★

**第1回** 11月8日(土)  
午前11時～午後1時半  
ところ 福祉健康センター  
(ハート・フル・たけふ)

定員 100人(先着順)

**第2回** 11月22日(土)  
午前11時～午後1時半  
ところ 社会福祉センター(今立)

定員 50人(先着順)

内容 食事講習会

(自分に必要な食事をバイキング方式で実践)・体脂肪測定  
・健康クイズ・軽運動など

参加費 300円(材料代)

申込方法 電話で直接申し込んで  
ください(どちらか1回のみ)。  
10月17日(金)から受け付けます。

### ひとり親・寡婦スポーツ大会

申 込 家庭児童相談室  
問合先 ☎(2 2)3 6 2 8

とき 11月2日(日)  
午前9時半～正午

ところ 吉野児童センター

申込方法 10月24日(金)までに、  
電話で直接申し込んでください。

### 乗り降り自由・何回乗っても無料! 秋のおすすめ行楽地回遊バスを限定運行

回遊バスに乗って、秋に色づく郊外を回って見ませんか。当日は各所でイベントも盛りだくさんです。



11/23(祝)

午前9時～  
午後4時まで  
30分おきに運行

ルート

福武線武生新駅 JR武生駅 花筐公園【もみじ祭り】  
和紙の里【和ッショイ今立in和紙の里】  
味真野苑【菊・地球博～味真野からのこの思い】  
紫式部公園 福武線武生新駅

### 食育フェアを開催します

問合先 農政課 ☎(2 2)3 0 0 9

「大地の恵みフェア」と共催!

とき 11月23日(祝)

ところ 今立ふれあいプラザ

内容・食育活動PRコーナー

朝食についてのパネル展示  
食育活動に取り組む団体の紹介

・地産地消コーナー

頑張る農業者をパネルで紹介  
地元産野菜・加工品の販売



6月に行われた食育フェアの様子

「女性のチャレンジ支援講座」

### 元NewOSK日本歌劇団トップスター 大貴誠講演会

OSK解散の危機から再生へ～菊人形がくれた、始めの一步～

解散の危機に発した「OSKを残したい！」  
のひと言が思いもかけない大事に。  
思い、悩み、願いを叶え、現実を知らされた4年間。  
大貴誠が語るあなたの未来へのメッセージ。

と き 10月31日(金) 午後7時～8時半

ところ 福祉健康センター(ハート・フル・たけふ)

定員 150人

問合先 男女平等推進協会えちぜん ☎(2 4)4 4 4 6



### ワークメイト(武生地域職業訓練センター)からのお知らせ

申込・問合先 ワークメイト ☎(2 3)6 8 5 5

#### パソコン講座(定員20人)

コース名	期間	時間	受講料	テキスト代
Word2003 初級 (シニア)	10/29(水)～11/19(水) 毎週水・金曜日	10:00～12:00	7,000円	1,000円
Word2003 スタート	10/29(水)～11/19(水) 毎週水・金曜日	19:00～21:00	7,000円	1,000円
よくわかる! JW_CAD基本	11/18(火)～12/18(火) 毎週火・木曜日	19:00～21:00	10,000円	1,000円

#### 教養講座(定員20人)

コース名	期間	時間	受講料	テキスト代
仁愛大学教授陣による コラボ・コミュニケーション講座	10/27(月)～12/22(月) 毎週月曜日	19:00～21:00	8,000円	なし

【IT学習支援コーナーを開設しています】

とき 毎月第2・第4土曜日(祝日を除く) 午前9時～正午、午後1時～4時

内容 時間内であれば誰でも無料でパソコンの自主学習ができます。

インターネットも利用できます。

わからないことは、サポーターがお手伝いします。



## お知らせ

### 住基カードをご利用下さい

申込 市民課  
問合せ ☎(22)3001

- ・「写真付き住基カード」は運転免許証などと同様に、公的な身分証明書として利用できます。
  - ・自宅からインターネットを使って、税金の確定申告ができます。
- ※12月から3月は混み合いますので、早めの申請がおすすめです。
- 受付時間 午前8時半～午後4時半  
※申請時に必要なものがあります。事前に問い合わせてください。

### ブラジルの文化や習慣を学びませんか？

申込 市民自治推進課  
問合せ ☎(22)3293

市では、外国の文化や習慣への理解を促進するため、ブラジル国籍の「市民国際交流員」を配置し、要望に応じて派遣しています。団体やグループでの学習の場にご利用ください。

派遣時間 1時間半程度

派遣料 無料

その他 派遣対象は団体とし、会場は市内に限ります。派遣日時は、交流員の日程と調整することになります。

### 補装具の巡回無料相談会

問合せ 社会福祉課  
☎(22)3004

補聴器や車いすなどの補装具について、県と市の職員が相談に応じます。義肢・装具については、事前に予約してください。

※今回は、耳鼻科医師による耳の診察はありません。

とき 10月22日(水)

受付 午後1時～2時

ところ 福祉健康センター  
(ハート・フル・たけふ)

持ち物 身体障害者手帳(持っている人)、印鑑(シャチハタ以外)

### 農業委員会委員一般選挙

問合せ 選挙管理委員会  
☎(22)3013

対象 農業委員会委員の選挙権を有する人  
立候補受付 11月2日(日)

午前8時半～午後5時

ところ 市役所3階 特別会議室

投票日 11月9日(日)

午前7時～午後8時

期日前投票期間

11月3日(月)～8日(土)

午前8時半～午後8時

ところ 市役所2階 大会議室



### 農地を貸したい、売りたい人はいませんか？

問合せ 農政課  
☎(22)3009  
越前たけふ農業公社  
☎(21)5733

管理に困っている農地は、その所在地・面積・状況などを、市のホームページや農地公開台帳などに掲載することで、より幅広く受け手に情報提供することができます。ぜひ、ご利用ください。

また、地元の農業委員も相談に応じます。

農地情報は、市ホームページの「農地情報の公開」で閲覧できます。



### 旧谷口家の屋根葺き替え工事が終了しました

問合せ 文化課  
☎(22)7459

越前の里 味真野苑内の重要文化財、旧谷口家住宅の屋根葺き替え工事が終了し、10月1日より一般公開を再開しました。

葺き替えされ、きれいになった谷口家をぜひご覧ください。



屋根を葺き替えた旧谷口家

### 木造住宅の耐震診断・補強プラン作成を支援します

申込 建築住宅課  
問合せ ☎(22)3074

申込資格 昭和56年5月31日以前に着工された在来工法、または枠組壁工法(ツーバイフォー工法)による一戸建て木造住宅を市内に所有し、市税を滞納していない人

※伝統的構法の住宅については、診断方法等が異なりますので、直接問い合わせて下さい。

募集件数 7件程度

※募集件数になり次第終了

申込内容 「耐震診断(一般診断法)」、「補強プラン」を併せて申し込んでください。過去に耐震診断を行っている場合は「補強プラン」のみの申し込みもできます。

※申し込み用紙は、建築住宅課にあります。市ホームページからもダウンロードできます。

費用 6,000円、(補強プランのみの場合は3,000円)

### 乾燥肥料を花・野菜作りに

申込 家久浄化センター内  
問合せ (株)福井プラントメンテ  
☎(23)6527

下水汚泥を原料とした肥料「土のダイヤ」を無料で配布しています。農作物や園芸用として最適です。

※一袋15キログラム

受付・配布時間 午前8時半～午後5時(平日のみ)

※市内在住の人に  
限ります。



### 白濁水道水は安全な水です

最近、「水道が白く濁って見えるが大丈夫ですか？」という問い合わせがありますが、これは水道水の中に空気が混じっているだけで、安全性に問題はありません。

しばらくすると泡が消えて透明になりますので、安心してください。

問合せ 水道課  
☎(22)7918

## 金華山グリーンランド 「秋の感謝祭」

問合せ 金華山グリーンランド  
☎(28)1149

とき 11月9日(日)

午前10時～午後3時

ところ 金華山グリーンランド

内容 ①地元野菜の即売

②缶ビール・ジュース類・バーベキュー用肉セットの販売

③手打ちそば・地元コシヒカリのおにぎり・豆汁・焼きイモの無料提供

## 通訳・翻訳ボランティアを募集

申込 市国際交流協会  
問合せ ☎(24)3389

対応言語 ポルトガル語、中国語、英語、韓国語ほか

従事内容 イベント時の通訳・コミュニケーション補助、刊行物の翻訳など

※希望される人は協会のボランティア名簿に登録し、必要がある場合に協力をお願いします。

## 第2回スポーツ体験フェスタ

申込 (社)市体育協会  
問合せ ☎(23)6222

とき 11月8日(土) 午前10時～正午

ところ 武道館・弓道場

内容 剣道・柔道など色々な武道が体験できます。

参加費 無料



県の最低賃金が  
10月22日から改正されます

**670円/時間**

問合せ 武生労働基準監督署  
☎(23)1440

## 朝湯が好評です

問合せ しきぶ温泉湯楽里(白崎町)  
☎(25)7800

好評につき、朝湯を延長しています。さわやかな朝のひとつときをお楽しみください。

また、夜も11時まで営業しますので、お仕事帰りでもゆっくりと入浴いただけます。

営業時間 午前6時～午後11時

## 第4回南越養護学校 文化祭・校歌発表会

問合せ 南越養護学校  
☎(27)6600

とき 11月8日(土)

午前9時15分～午後2時45分

ところ 南越養護学校(上大坪町)

内容 生徒による舞台発表や模擬店、生徒作製の作品販売など

## 再生品を提供します

申込 利再来館  
問合せ ☎(28)1390  
(月曜日・祝日の翌日は休館日)

ところ 坂の口展示場(勾当原町)

申込期間 11月1日(土)～24日(月)

※希望価格を投票してください。

当選発表 12月2日(火)

※当選者には電話で連絡します。

引取期間 12月3日(水)～7日(日)

## 年金・雇用問題 なんでも無料相談会

とき 10月18日(土)

午前10時～午後4時

ところ シピィ(2階シピィホール)

相談内容 社会保険制度、労働に関する事、助成金関係など

問合せ 福井県社会保険労務士会  
☎0776(21)8157

## ● 不用品の活用情報 ●

《ゆずります》

- ・全自動洗濯機(5kg用)
- ・百科事典 20冊
- ・ガスストーブ(都市ガス用)
- ・机(蛍光灯付き・イスなし)
- ・お膳20膳(折りたたみ式)

《ゆずってください》

- ・自転車(女児用・大人用)
- ・電動ミシン
- ・チャイルドシート
- ・シルバーカー



申込・問合せ 消費者センター  
☎(22)3773

## 株券の電子化はお済みですか？

お手元の株券が本人名義になっていない場合は、株券の電子化により株主としての権利を失う恐れがありますので、早急に名義書換などの手続きをしてください。

詳しくは下記または近くの証券会社に問い合わせてください。

問合せ 福井財務事務所

☎0776(25)8231

## 一人で悩まないで、 まずは「法テラス」へ！

- ・法的トラブル解決に役立つ法制度や相談窓口の紹介
- ・無料法律相談の実施
- ・弁護士、司法書士の費用立替え
- ・犯罪被害者支援

気軽にお問い合わせください。

問合せ 法テラス福井

福井市市永4-3-1

三井生命福井ビル2階

☎050(3383)5475

(平日：午前9時～午後5時)

## 鯖江市イベント情報 第11回たちまち近松まつり

とき 10月26日(日) 午前8時半～

ところ 立待公民館  
(鯖江市吉江町)

・たちまち近松人形劇団公演

・人形劇団「とんと」公演

・土佐琵琶生ライブ

・鯖江人形浄瑠璃「近松座」公演

「伊達娘恋緋鹿子、お七火の見櫓の段」

・富田人形共遊団公演

問合せ たちまち近松まつり実行委員会(立待公民館内)

☎(51)3376

海上自衛隊舞鶴音楽隊・鯖江中・中央中・東陽中合同演奏会

とき 11月8日(土) 開場 午後2時 開演 午後2時半

ところ 鯖江市文化センター

出演者 海上自衛隊舞鶴音楽隊、鯖江中吹奏楽部、中央中吹奏楽部、東陽中吹奏楽部、鯖江・丹生消防音楽隊&カラীগー

ド隊「シューティングスター」

入場料 無料(整理券が必要)

※整理券は鯖江市商業観光課、鯖江市各地区公民館、鯖江市文化センターにあります。

問合せ 鯖江市商業観光課

☎(53)2230

となりの街から

無

料

相

談

### 行政相談

- 生涯学習センター(府中一丁目)  
☎(22)30005  
第1・3月曜日 午後1時半～4時
- 社会福祉センター(今立)  
☎(43)88888  
第2水曜日 午後1時半～4時

### 人権相談

- 福井地方法務局 武生支局(新町)  
☎(22)0194  
月～金曜日 午前8時半～午後5時15分
- 生涯学習センター(府中一丁目)  
☎(22)30005  
第1月曜日 午後1時～4時  
第3金曜日 午前9時～正午

### 法律相談

- (電話での相談、受け付けはできません)
- 社会福祉協議会武生事務所  
(ハート・フル・たけふ)  
☎(22)85000  
第1・3木曜日 午前9時半～正午  
午前8時半から受付(定員10人)

### 消費生活相談

- 消費者センター(センチュリープラザ)  
☎(22)3773  
月～金曜日 午前8時半～午後5時

### 結婚相談

- 生涯学習センター(府中一丁目)  
☎(22)30005  
第1・2・3水曜日 午後1時～4時  
第4土曜日(本人のみ) 午後1時～4時
- 社会福祉センター(今立)  
☎(43)88888  
第1・3水曜日 午後1時半～4時

### 男女平等オンブッド相談

- 性差などによる悩み相談
- 男女共同参画室(ハート・フル・たけふ)  
☎(22)3668  
毎週月～金曜日 毎月第1土曜日  
(第1土曜日に限り予約が必要)  
午前9時～午後5時

#### 労働相談(要予約)

毎月第1土曜日 午後1時～4時

電子メールアドレス

ombud@city.echizen.lg.jp

### 女性相談

- 家庭児童相談室 ☎(22)3628  
水曜日 午前9時～午後5時半

### 家庭児童相談・ひとり親家庭相談

- 家庭児童相談室 ☎(22)3628  
月～金曜日 午前8時半～午後5時半

### 児童養護に関する相談

(緊急の場合は夜間でも受け付けます)

- 児童家庭支援センターたけふ「ポケット」  
☎(22)3077  
毎日 午前9時～午後5時半

### 子育て相談

(地域子育て支援センター)

- NPO法人 子どもセンター  
「ピノキオ」(ハート・フル・たけふ)  
☎(23)8211  
毎日(休日も) 午前9時～午後5時
- 「フォルマシオン」(国高保育園内)  
☎(23)6318  
月～金曜日 午前9時～午後5時
- 「いまだて」(栗田部保育園内)  
☎(42)2511  
月～金曜日  
午前9時～午後5時



### 健康相談

- 健康増進課 ☎(24)2221  
月～金曜日 午前8時半～午後5時半
- 夜間、子どもの急病時に、すぐに病院に行ったほうが良いのか、翌朝まで様子をみて良いのか迷ったときに、小児科医が電話でアドバイスします。  
☎#8000(短縮ダイヤル)  
☎0776(25)9955  
毎日 午後7時～11時

#### 休日診療について

☎0120(24)4894

### こどもの人権110番(全国共通)

- ☎0120(007)110  
月～金曜日 午前8時半～午後5時15分

### ヤングテレフォン

- ☎(23)6699  
月～金曜日 午前8時半～午後5時半

### 心配ごと相談

- 社会福祉協議会武生事務所  
(ハート・フル・たけふ)  
☎(22)8500  
火曜日 午後1時半～4時

### こころの健康相談(要予約)

- 丹南健康福祉センター(鯖江市水落町)  
☎(51)0034  
第1・3木曜日 午後1時半～4時半

### 若年無業者(ニート)や引きこもり者の相談、支援

- ふくい若者サポートステーション  
☎0776(21)0311  
月～金曜日 午前10時～午後6時

### 賃金や解雇、労働時間など、労働者個人と使用者とのトラブルの仲介

- 福井県労働委員会  
☎0776(20)0597  
月～金曜日 午前8時半～午後5時半

### 若者の就職に関するカウンセリング

- 毎月第1月曜日 午後1時～5時  
※3日前までに予約が必要
- 地域職業訓練センター(高瀬一丁目)  
☎(23)6855

### 提案箱の設置場所が増えました!

- 図書館 ・ 各公民館

### 市政への意見や提案をお待ちしています

- ▼市役所正面玄関ロビー
- ▼今立総合支所正面玄関ロビー
- ▼ファックスで  
FAX(24)3307
- ▼電子メールで  
koutyou@city.echizen.lg.jp



どこに電話すればいいのかわからない場合は、こちらへ問い合わせてください。

### 市民相談電話

☎(22)1122

毎週月～金曜日  
午前8時半～午後5時半

### 広告



広いお寺・園庭・ホールで、伸び伸びと遊び、集団生活を通して、ゆたかな心と強い身体を育てましょう。

学校法人引接寺学園

2・3歳児集まれ!  
園児募集中!

文生幼稚園

越前市京町3-3-5 ☎(22)0625

### お風呂に入って

### 日頃の疲れをリフレッシュ!

- ・リンスインシャンプー、ボディソープ設置(無料)
- ・毎日薬湯サービス実施
- ・毎月26日は季節の湯サービス実施

城勝湯(定休日 月曜)

若竹町10-18 ☎(22)2317

曙湯(定休日 木曜)

京町3-2-16 ☎(22)2088



### 広告

# 2008 たけふ菊人形レポート

ようこそ たけふ菊人形へ  
今年のテーマは「源氏物語」

越前市広報

平成20年10月15号日発行 通巻37号

編集発行 越前市役所秘書広報課  
〒915-8500 越前市府中一丁目13番7号

0778-223000(代表)

越前市のホームページアドレス  
http://www.city.echizen.lg.jp



～第一景～ 源氏物語の作者、紫式部は、父の転勤に伴い、武生の地にやって来ました。

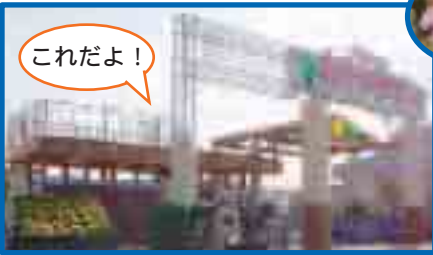

これだよ！

正面ゲートにモニュメントができました。



私に会いに来てね！

～第五景～



～第六景～

菊人形館



この格好が目印です！

おもてなし隊

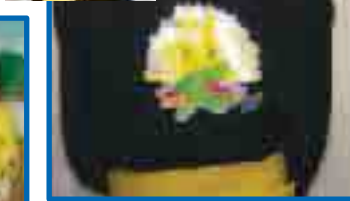

皆さんに気持ちよく過ごしていただけるよう、「おもてなし隊」がお出迎えます。

源氏物語屏風  
(宇治市源氏物語ミュージアムから借用)

源氏物語の登場人物が、分かりやすく紹介されています。



カニさん見つけた！



観覧車から公園内を見下ろすと、カニや魚が見えます。

お魚さんもいたよ！

## 環境のおはなしポイントは、部屋の整理整頓！

毎日仕事や家事で大忙しで、家のなかのゴミやホコリが気になっても、掃除機を出すのが面倒で・・・という人も多いのでは？

掃除をする前には、部屋を片付けてから一気に掃除機をかけると効果的ですし、昔ながらのほうきも、サッと使えて手軽な上に、使うエネルギーもゼロです。意外に手軽なお掃除方法で、時間も短縮できます。

お肌とお掃除はお手入れが肝心！いつもキレイな部屋で過ごしたいものですね。

- 部屋を片付けてから掃除機をかける。  
年間で電気5.45Kwh 省エネ 約120円の節約
- ゴミパックは適宜取替える  
年間で電気1.55Kwh 省エネ 約30円の節約



### 人口

総人口	86,798人
内外国人	3,063人
男	42,468人
内外国人	1,437人
女	44,330人
内外国人	1,626人
世帯数	28,823世帯
内外国人	2,204世帯

【9月1日現在】

### 10月の納税

市・県民税	第3期
国民健康保険税	第4期
介護保険料	第4期
後期高齢者保険料	第4期
納期限	10月31日(金)
口座振替の人は残高の確認を	
納税はお早めに	

夜間納税窓口・納税相談日

とき	10月21日(火)、31日(金) 11月4日(火)、18日(火) 午後8時まで
ところ	納税課



越前市民ふれあい通信 10月の放送内容

問合先 たんなん夢レディオ  
☎(53)2562  
秘書広報課  
☎(22)3428

#### 放送日

月～金曜日	午後1時15分～30分
再放送	午後9時15分～30分
土・日曜日	午前7時～15分
再放送	午後5時30分～45分
毎週月曜日更新	

#### 放送内容

- ・10月13日(月)～19日(日)  
北新庄地区自治振興会  
～これからもこの地区に住もう、  
どうせ住むなら、豊かで楽しいこの地区がいい～
- ・20日(月)～26日(日)  
「タンス町通り屋台祭り」