



越

越前市広報

前

市



ハツ杉森林学習センター(別印町)で行われた「ヨモギ染め教室」の様子(6月3日)

----- 切り取り線 -----

〒915-8790

越前市府中一丁目13番7号

越前市役所 市民生活部 環境政策課

「環境基本計画に関するご意見募集」係



料金受取人私郵便

武生局承認
27

差出有効期間

平成19年7月

30日まで

切手をはらずに
お出しください

住所

氏名

年齢 歳(男・女)

今月のおもな内容

- 「環境基本計画」に関するご意見募集 … 2頁
- 男女共同参画プランができました … 6頁
- 職員を募集します … 7頁
- 生活情報館 … 11頁

切り取り線

2007
6.15
No.21

キ
方
ハ
便
郵

「越前市環境基本計画」策定に関する

ご意見を募集します！

「パブリック・コメント」

■目指すべき環境像(案)

私たちの生活する市の環境をさらに良好なものとするため、10年後の目指すべき姿を「水きらめき緑そよぐ笑顔のまち 越前市」とします。

■施策分野と基本方針(案)

市の目指すべき環境像(案)を実現するため、施策分野ごとに基本方針を設定し、取り組みを進めます。

温暖化防止に貢献する都市づくり(地球環境)

・二酸化炭素を減らそう

安全で快適に暮らせる都市づくり(生活環境)

・安全で快適な生活環境を守ろう

自然豊かな魅力ある里づくり・まちづくり(自然環境)

・里地里山の活性化に取り組もう

・環境にやさしい農業をしよう

・里山の保全に努めよう

・まちの緑を育て、守りましょう

・生き物と共生できる環境を創ろう

ごみゼロに向けた都市づくり(資源リサイクル)

・ごみを減らそう

・モノを大切に使う

・資源をとことん利用しよう

・ごみを正しく処理しよう

環境共育によるひとづくり(環境教育・環境行動)

・環境意識の向上を図り、行動につなげよう

・環境教育を推進しよう

・エコオフィスの推進に努めよう

・環境活動を育成し、支援しよう

□目的と背景

市では、地球温暖化の進行や里地里山の荒廃、ごみ排出量の削減に歯止めがかからないなど、多様な環境問題への対応に迫られています。身近な環境を守り次世代へ継承していくためには、本市に関わるあらゆる人々が協働し、地球的視野に立って環境に優しい生活文化を創造していかねければなりません。

そこで、良好な環境の保全と創造に関する施策を総合的かつ計画的に推進するため、「環境基本計画」を策定しています。

□これまでの経緯

旧武生市・旧今立町では環境基本計画を策定し、環境を良好なものにするために取り組んできました。

これらの計画を基に、昨年度から環境基本計画策定市民委員会において「地球環境・生活環境」「資源リサイクル」「自然環境保全」「環境教育」の各部会(各部会3〜4回開催)や全体会(4回開催)を開催し、検討・審議を重ねてきました。

----- 切り取り線 -----

あなたが、今後の市の環境政策で、大切にしたいもの、力を入れて欲しいことはどのようなことですか？(○は3つまで)

- ① 省エネ ② 自然エネルギー(新エネルギー)の導入 ③ 水・緑・大気の保全
- ④ ごみの減量化 ⑤ 資源リサイクルの推進 ⑥ 地球温暖化対策
- ⑦ 環境教育 ⑧ 動植物の保護 ⑨ 緑の保全

「越前市環境基本計画」の策定に関するご意見を、自由にお書きください。

.....

.....

.....

.....

.....

切り取り線

掲載のハガキに意見を記入し、切り取って郵送してください。(切手不要)

締切日 7月13日(金)

※ご意見は、ファックス、電子メールでも受け付けます。

問合せ先 環境政策課
TEL (22)30003
FAX (22)7989
電子メールアドレス kankyou@city.echizen.lg.jp
ホームページアドレス http://www.city.echizen.lg.jp

※詳しい資料は、市ホームページ、または資料室、今立総合支所、各地区公民館でご覧になれます。

6月は環境月間

問合せ先 環境政策課
☎(22)3003

「近所へのちよつとした気遣いや、ごみのポイ捨てによる他人への迷惑など、環境についていっしょに考えましょう。」

1 隣の家(空き地)の草が茂って困っている。

雑草が茂り、害虫が発生したり草の種などが飛んできて困っている人がいます。自分の土地は自分で管理し、他人に迷惑がかからないように努めましょう。

2 近所で野焼きをしていて、臭い、煙い。

ごみなどの野焼きは法律で禁止されています。洗濯物が臭くなったり、布団が干せない、窓が開けられないなどの迷惑をかけたりします。ごみは、ごみステーションに決められた方法で出しましょう。

3 ごみが捨てられた。

ごみのポイ捨ては犯罪です。警察が犯罪捜査をするケースもあります。



みんなの力で、まちをきれいに 市民力で拾った ごみ、15トン

町内や各種団体、個人・会社などが昨年行った清掃奉仕で集まったごみの量は、約15トンになります。

今年も皆さんの力で街をきれいにしましょう。なお、清掃ボランティアなどで集めたごみの処分方法などは、環境政策課まで事前に相談してください。



※ 廃棄物の処理及び 清掃に関する法律

法律ミニ知識

ごみを捨てた人、ごみを法律に違反して燃やした人は、5年以下の懲役か1000万円以下の罰金、もしくはその両方が科せられる場合があります。

※農業、林業を営むためやむをえないもの、たき火などの軽微なもの、宗教上の行事としての焼却など例外規定もあります。

「クールビズ」に 「協力」を!

地球温暖化防止のため、室内温度を28度にし、夏の軽装クルビズに取り組みましょう。

簡単 クールビズポイント

- ・ノーネクタイで上着を脱ぐ。
- ・エアコン内部の掃除をする。
- ・冷気が逃げるのを防ぐため、カーテンを利用する。
- ・冷房は部屋を離れる10分前に切る。



光化学スモッグ注意 報が発令されたら...

光化学スモッグの健康被害者は、子どもたちに多いのが特徴です。子どもたちの健康被害を未然に防ぐため、次のことを実行してください。

- (1) 病弱な子どもや体調が悪い子どもは屋内で休ませてください。
- (2) 屋外での過激な運動はなるべく避けてください。
- (3) なるべく窓を閉めてください。



越前里地里山 エコキャンプ 参加者募集

夏休みは里地里山の保全体験を!



市西部地域(白山・坂口地区)は希少野生生物の宝庫で、失われつつある里地里山を再生し、そこに住む生き物を守るため、さまざまな取り組みが行われています。

このエコキャンプもその一つで、アベサンショウウオなどの希少野生生物に触れたり、ピオトープの整備や、外来種の駆除を行い、里地里山保全活動の一翼を担います。

また、手作り料理や風呂のもらい湯、地元特産のコシヒカリやスイカを堪能しながら、地元と き 8月4日(土)〜6日(月) ところ 旧白山小学校第一分校 (安養寺町)

対象 小学3〜6年生
参加費 1万5000円
(食費・保険代込み)
参加費 30人
定員になりしだい締め切り。

申込・問合せ 越前里地里山
エコキャンプ実行委員会

☎(28)1045
〒915-1204
都辺町36-84 白山公民館内

地球温暖化対策

「一村一品」

知恵の環づくり事業 参加者募集

環境省と県地球温暖化防止活動推進センターでは、地球温暖化対策のシンボルとなるような自治体、企業、団体などが行う地域ぐるみの取り組みを募集します。

優れた取り組みは全国大会で表彰され全国に紹介されます。

応募対象 地域特性を活かした

地球温暖化対策の取り組み
(例) エコポイント、環境家計簿、
廃食油のリサイクル、環境
マラソン講座、緑のカーテ
ンづくりなど

応募期限 6月30日(土)

申込・問合せ 県地球温暖化防
止活動推進センター(エコプ
ランふくい)

☎0776(30)0092
ホームページ
<http://www.stopondanka-fukui.jp>

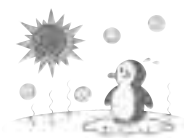

若者たちが 頑張っています！



問合せ先 農政課
☎(22)3009

市内では、春先になるとあちらこちらで田植えや畑仕事の風景を見かけます。しかし、田畑で働く人たちの大半は、おじいちゃんやおばあちゃんたちです。また、いつの間にか農地が埋め立てられマンションが建設されています。皆さんも、驚いたことはありませんか？

今や、農業者の高齢化と減少、そして農業離れは深刻な問題になっています。そんな中、農業に興味を持ち意欲を持って頑張っている、二十代の若者たちがいます。

父 親の病気をきっかけに、本格的に農業経営に取り組んだ兄、水野国宏さんと、そんな兄の手伝いをするうちに農業が面白くなり、今や兄の片腕となつて頑張る弟、政樹さん。

「お百姓さんはすごいよ」と、何でもできる父を尊敬し、全国に通用する野菜の苗作りに、日夜励んでいます。



経営の難しさや将来の夢を、
熱く語る水野兄弟

みずの くにひろ 水野 国宏さん(右)
まさき 政樹さん(左) (曾原町)

会 計事務所に勤務していた納村さん。手伝いでしていた農業ですが、いつの間にか興味湧いてきたそうです。将来は、地域に根ざした農業の振興と品質向上、そして、低コスト化を進めていき、経営規模の拡大を目指しています。



手際よく、かつ慎重に直播き機を
操縦する納村さん

おきむら たかひろ 納村 享裕さん (三ツ屋町)

農 家に育ち、農業系の高校・大学へと進んだ上嶋さん。子どもの頃から土いじりが大好きでした。将来は、もっといろんな種類の作物を、そして、みんなが安心して食べられるものを作りたいと思っています。



キャップにサングラスが定番？
ちよつとニヒルな上嶋さん

うえじま かずひこ 上嶋 和彦さん (北町)

専 業農家に育ち、嫌々ながら父の手伝いをしてきた尾形さん。今では会社も辞め専業で農業に従事しています。機械整備には費用がかかるし、天候にも左右されるけど、自然と調和し、収穫に一喜一憂するのも悪くないかと思っています。



大麦の収穫で大型コンバインを
乗りこなす尾形さん

おがた けんいち 尾形 健一さん (三ツ屋町)

農業用施設と農村の 環境を保全しましょう。

今年から水田・農道・用排水路など土地改良施設を地域で管理し、長寿命化を図るとともに、農村環境の向上を進める農地・水・環境保全向上対策が始まりました。

本年度から5年間実施され、国・県・市の助成が受けられます。

また、一定の要件を満たして減農薬・減化学肥料に取り組めば、別の助成も受けることができます。

現在、市内で約80の組織が活動に取り組んでいます。今後、取り組みを希望される集落などは、問い合わせてください。

農業用水などに ゴミを捨てないで！

農業用水や川に、ゴミや雑草が引つかり水の流れるが悪くなるため、農家の人たちが困っています。

水の流れが悪くなると、農業への影響だけでなく、冠水といった被害も予想されますので、ゴミは各自決められた場所に捨てるようお願いいたします。

また、この時期は農繁期のため、用水の水位が高くなりますので、子どもたちが近くで遊ばないように注意してください。

問合せ先 農林整備課 ☎(22)3008
電子メールアドレス nouriinsebi@city.echizen.lg.jp

土砂災害から身を守るの1!



平成18年7月豪雨による地すべり(向が丘町)

6月は「土砂災害防止月間」

4月に全世帯へ配布した「越前市洪水ハザードマップ」を活用し、住まいの周囲にある危険箇所や自宅の裏山を調査したり、避難経路、避難場所を家族で確認しておきましょう。

また、町内や地区単位の自主防災組織で日ごろから話し合いや訓練を行い、被害を最小限にとどめる工夫を心がけましょう。

▼土石流からの逃げ方を知っていますか？

土石流はスピードが速いため、流れを背にして逃げたのでは追いつかれてしまいま

す。土石流の流れる方向に對して、直角に逃げるようにしましょう。



速やかに情報を得るには…

●福井県河川・砂防総合情報システム

<http://ame.pref.fukui.jp>

県内の雨量・河川水位情報などの土砂災害警戒情報を掲載しています。

●メール通報登録

<http://i-ame.pref.fukui.jp/entry>

土砂災害警戒情報などが、登録した端末(携帯電話など)にメールで配信されます。

防災マニュアルシリーズ

危険がいっぱい「アウトドア編」



アウトドアの楽しみは、なんととっても家族と一緒に水辺の音や小鳥のさえずりを聞きながら、のんびりと自然の中で過ごすことでしょう。しかし、自然の猛威に触れて水難事故に遭遇するとその楽しさは一瞬にして失われます。

このような災難を回避するために、五感を使って川の増水前兆を見逃さず、速やかに尾根などの高台に避難しましょう。

川の増水前兆

上流で雷が鳴っている。

上流で大雨が降り、突然増水します。

サイレンが何回も聞こえる。

奥にダムがあり放流により川が突然増水します。

水が濁り上流から木などが流れてくる。

大雨により水位が上昇し、河床の土砂や流木が流出します。

大雨なのに水位が下がってきた。上流でがけ崩れが発生し小さなダムが出来ている。このダムが決壊すると土石流が発生します。

山鳴りがする。

山間部で発生した土石流やがけ崩れが沢を流れ下るとき発生する鈍い大きな音が、山間に反響し山鳴りが発生します。

火薬のような異臭がする。

土石流が谷を流れ下る時、巨石が激しくこすれ合い火薬のような異臭が発生します。

⚠️アウトドアでの鉄則

中洲では決してキャンプをしない。

大雨の時は川のそばでキャンプをしない。

河川上流の雨やサイレンに注意する。

道中サイレンを見かけたら、奥にダムがあり放流される場合がある。

「せっかく来たのだから」と強行しない。

土地に詳しい地元の人や消防団員の警告には絶対に従う。

悪天候時引き返す勇気も大切です。

有事の際のリーダーは、経験豊富なベテランに。



問合せ 南越消防組合 中消防署

☎(21)8899

こんな前兆に要注意!



がけ崩れ

- 小石が落ちたりがけが崩れだす
- がけから急に水が吹き出す
- がけにひび割れができる

地すべり

- 斜面から急に水が湧き出す
- 沢や井戸の水が濁りはじめる
- 斜面や地面にひび割れができる

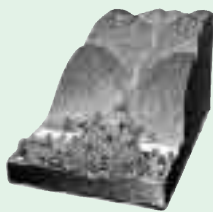

土石流

- 山鳴りがする
- 流れが急に濁ったり流木が混ざる
- 降雨が続いても溪流の水量が減る

越前市男女共同参画プラン策定!

問合せ 市民自治推進課
男女共同参画室
☎(22)3293
電子メールアドレス
chiiki@city.echizen.lg.jp

男女共同参画社会の実現は、21世紀の最重要課題です。

男女共同参画プランは、男性と女性がお互いに認め合い、責任を分かち合い、個性と能力をじゅうぶん発揮できる男女共同参画社会を目指し、市民と行政とが一体となって、総合的に推進していくための行動計画です。

国の「男女共同参画社会基本法」の基本理念に従って次の5つの基本目標を定めました。

- 基本目標Ⅰ 男女の人権の尊重
- 基本目標Ⅱ 社会における制度又は慣行についての配慮
- 基本目標Ⅲ 政策等の立案及び決定への共同参画
- 基本目標Ⅳ 家庭生活における活動と他の活動の両立
- 基本目標Ⅴ 国際的協調



詳しくは市ホームページをご覧ください。
<http://www.city.echizen.lg.jp>

6月は男女共同参画月間です。

みんなで行動しよう!

学校で

- ◇性別にとらわれないことなく「その子らしさ」を大切に、協力し合う子どもたちを育てよう。
- ◇親と教師が、子育てや男女平等教育について一緒に学び合おう。



職場で

- ◇女性と男性が仕事上の対等なパートナーとして、個性や能力、意欲をじゅうぶんに発揮できる働きやすい職場環境づくりに努めよう。
- ◇企画や方針決定の場に女性が男性とともに積極的に参画し、いきいきと活躍しよう。
- ◇家庭生活やほかの活動と労働時間のバランスをとり、男女共にゆとりと充実感をもって働き続けよう。



地域で

- ◇女性も男性も対等に、地域のいろいろな企画や方針決定に積極的に関わり、住みよい地域づくりに貢献しよう。
- ◇地域に残る不平等なしきたりや慣習を見直し、地域の中で改善に努めよう。



家庭で

- ◇家事・育児・介護などは、家族みんなで協力し、喜びも責任も分かち合おう。
- ◇子どもは、能力や個性にあった育て方をしよう。



男女共同参画センターGカレッジ 講座開催(1回目)

「雇用の多様化の果てに」

～ワーキングプア
長時間労働の増加とその背景～

- とき 6月27日(水) 午後7時～9時
- ところ 福祉健康センター
(ハート・フル・たけふ)
- 講師 なかの まみ
中野 麻美氏
(弁護士、NPO法人派遣労働ネットワーク代表)
- 定員 40人
- 受講料 無料
- その他 託児有り(要予約)
- 問合せ 男女共同参画センター
☎(24)4446

「男女共同参画推進会議委員」募集!

市では、「男女共同参画推進会議」を設置し、男女共同参画プランを推進するため、市民の皆さんから委員を募集します。

- 応募資格 満20歳以上(4月1日現在)で市内に住居登録している人
- 募集人員 1人
- 任期 平成21年3月末まで(約2年)
- 会議開催 年3～5回程度
- 応募方法 男女共同参画についての意見(400字程度)、住所、氏名、年齢、性別、電話番号を記入の上、郵送または電子メールで応募してください。(様式は自由)
- 選考結果 7月10日(火)までに、本人あてに通知します。
- 応募締切 6月29日(金)(当日消印有効)
- 応募・連絡先 〒915-8530 住所不要
市民自治推進課男女共同参画室 ☎(22)3293
電子メールアドレス chiiki@city.echizen.lg.jp

平成19年度

市・消防

職員採用試験実施

市職員

求める人材

- ・広い視野で時代の変化に柔軟に対応できる人
- ・創造力に富み協調性のある人
- ・地域活動やボランティア活動に意欲のある人
- ・市民の立場に立って考え、悩み、行動できる人

試験区分、採用予定人員など

事務5人・土木1人・保育士2人・調理員1人

※採用予定人員は変更になる場合があります。

受験できる年齢

○事務、土木、保育士
昭和52年4月2日以降生まれ

調理員

昭和47年4月2日以降生まれ

受験資格

○学歴・性別は問わない。
○保育士は資格、調理員は免許が必要
(平成20年3月末取得見込みを含む)

受付期間

7月9日(月)～8月3日(金)
午前8時半～午後5時半
(土・日曜日、祝日は除く)

申込方法

職員課または今立総合支所にある申込用紙に記入し、職員課へ直接または郵送で申し込んでください。

試験日

○第1次試験
9月16日(日) 午前9時半～

第2次試験

第1次試験の合格者に通知します。

採用

最終合格者は、採用候補者名簿に登

載され、市の職員として採用される資格を持つこととなります。

申込・問合せ先

越前市職員課 ☎(22)3704

〒915-8530(住所不要)

※詳細は、市のホームページでも見ることが出来ます。

消防職員

試験区分、採用予定人員など

消防吏員2人

受験できる年齢

昭和57年4月2日～

平成2年4月1日生まれ

受験資格

消防吏員は身長158センチメートル以上、体重50キログラム以上、胸囲身長の2分の1以上、視力両目で0.7以上、弁色力正常で身体健全であること。

受付期間

7月9日(月)～8月3日(金)
午前8時半～午後5時半
(土・日曜日、祝日は除く)

申込方法

南越消防組合消防本部にある申込用紙に記入し、南越消防組合消防本部へ直接または郵送で申し込んでください。

試験日

○第1次試験
9月16日(日) 午前9時半～

第2次試験

第1次試験の合格者に通知します。

採用

最終合格者は、採用候補者名簿に登載され、南越消防組合消防吏員として採用される資格を持つこととなります。

申込・問合せ先

南越消防組合消防本部総務課

☎(21)0119

〒915-0846 千福町126

だまされるな！「悪質商法」

平成18年度の相談概要

60歳以上の高齢者の相談が全体の3分の1に急増

相談件数は、平成17年度に比べ12%減少し、架空・不当請求の相談は昨年度の半分でした。

高齢者を狙った点検商法、次々販売など問題勧誘が多く、電話料金が安くなると言われ契約した直収型固定電話サービス解約したいという相談も多くありました。

商品別では未公開株・投資に関する相談が急増し、60歳以上がほとんどでした。借金による多重債務の相談は減少傾向ですが、全体の1割、30歳代以下が45%を占め、金利計算や過払金返還の相談が目立ちました。

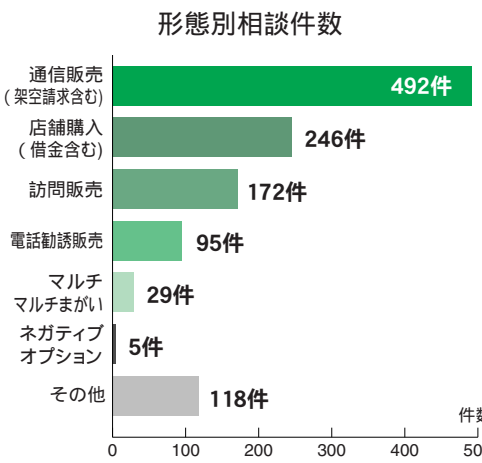
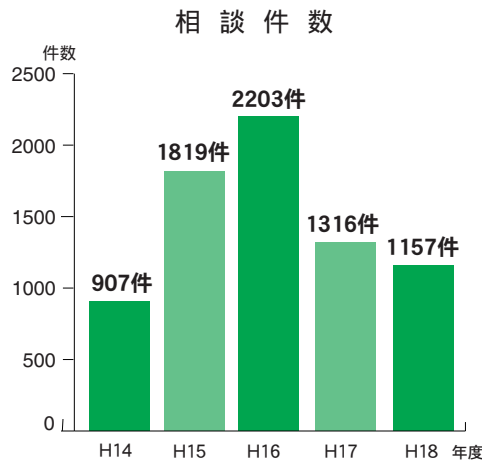

〈相談窓口〉

消費者センター ☎(22)3773
午前8時半～午後5時
(土・日・祝日は休み)

しまった!と思ったら

すぐ消費者センターへ

★マルチ商法

- ・儲かるのは上位の一部だけ
- ・人間関係が壊れ友人を失う
- ・騙して勧誘すれば罰せられる

★アポイントメントセールス

- ・友達気分です誘われても断る
- ・雰囲気になげずきっぱり断る

★ヤミ金融

- ・安易に絶対借りにない
- ・登録業者かどうか確認をする

★携帯電話情報関連トラブル

- ・覚えのない請求に応じない
- ・自分から連絡をしない
- ・請求内容をよく確認する
- ・脅迫や悪質な取立ては警察へ

情報公開制度 個人情報保護制度

の利用状況

情報公開制度

市にある情報は、市民の皆さんと市との共有財産です。市民の皆さんは、自分が「知りたい」と思う市にある情報をいつでも公開請求することができます。

また、市もその請求に対して積極的に情報を公開していくことで、市に対する理解と信頼を深め、市民参加のまちづくりを推進し、開かれた市政を実現することを目指しています。

■開示請求の件数および異議申立て件数

請求のあった実施機関	市長	教育委員会	議会	合計
開示請求の件数	20	1	3	24
開示の請求のうち	開示	9	1	13
	一部開示	5	0	5
	不開示	6	0	6
異議申立て件数	1	0	0	1

個人情報保護制度

市は市民の皆さんの身近なところで仕事をしていることから、たくさんの方の個人情報を保有しています。そのため、個人情報の取り扱いについては、プライバシーを守るため細心の注意を払うように努めています。個人情報を保護することを通して、信頼された市政を目指しています。

市の各担当課は、個人情報を収集、保管および利用している業務を市長へ届出しています。

■個人情報の保管などに係る業務の届出件数

実施機関	業務数
市長	367
教育委員会	68
選挙管理委員会	3
監査委員会	1
公平委員会	1
農業委員会	11
固定資産評価審査委員会	1
議会	3
合計	455

平成19年3月31日現在

南越消防組合、南越清掃組合および土地開発公社の運用状況

●情報公開制度

■開示請求や閲覧情報提供の申出数
南越消防組合 5件
南越清掃組合 0件
土地開発公社 5件

●個人情報保護制度

■個人情報保管など業務の届出件数
南越消防組合 63件
南越清掃組合 40件
土地開発公社 9件
■本人情報の開示請求などの件数
南越消防組合 1件
南越清掃組合 0件
土地開発公社 1件

問合せ先
南越消防組合 ☎(21)8888
南越清掃組合 ☎(22)2636
土地開発公社 ☎(22)3234

■本人情報の開示請求の件数

請求のあった実施機関	市長	
開示請求の件数	4	
開示の請求のうち	開示	3
	一部開示	1
	不開示	0

訂正・削除・目的外利用などの中止の請求や異議申立てはありませんでした。

市が保管するあなた自身の個人情報について、開示・訂正・削除・目的外利用などの中止を求める権利が認められています。

問合せ先 行政管理課

☎(22)3013

自治振興会の活動紹介

「防災マップづくり」

西地区自治振興会安全防災部
平成16年、台風23号の大雨で西地区の吉野瀬川沿いに避難勧告が発令された際、地区の住民は対応に戸惑いました。そこで、地区の防災に対する意識改革を促すため、「防災マップ」を作成しました。

西地区は3本の川に囲まれている、水害と地震では避難するところが違います。一次避難所や公共施設の障害者トイレ設置状況を確認したり、また、洪水

による避難勧告の経験を踏まえ、地区内の3階建以上の民間マンションなどを調査し、所有者などへ災害時の協力を要請するなど、地図を片手に地区内をくまなく歩き、ひとつひとつの活動の積み重ねにより、ようやく「防災マップ」ができました。



「頑張る地方応援プログラム」に4プロジェクトを応募

「頑張る地方応援プログラム」は、「魅力ある地方」づくりに向けて、独自のプロジェクトに積極的に取り組む市町村に対し、地方交付税などの支援をする国の施策です。

市では、将来像に掲げる「元気な自立都市 越前」の創造に向けたさまざまな事業の中から、このプログラムの趣旨に添った独自性の高い事業を4つのプロジェクトにまとめ、総務省に応募しました。

- 1 元気な産業つくりに向けた企業立地促進プロジェクト
- 2 元気な自立都市を築く定住促進プロジェクト
- 3 快適に住みよいまちづくりに向けた、まちなか再生プロジェクト
- 4 安全で安心なまちづくり推進プロジェクト

※詳しくはホームページをご覧ください。

問合せ先 政策推進課

☎(22)3016

ホームページアドレス

<http://www.echizen.lg.jp>

教育委員会 だより

The Board of EDUCATION

市子ども会育成連絡協議会(市子連)の活動

市子連は市内の地区子ども会を単位として結成し、今年度は4800人が入会しています。市子連では、これらの各地区子ども会活動を推進し、健康でかつ文化的、情緒豊かな子どもに育つことを願い、スポーツや文化的な事業を計画し運営推進しています。

活動の一部を紹介します。

体育部

8月に開催したキックベイスポール大会は、男女混合24チーム300人の選手が参加しました。子どもたちのチームワークの良さや一生懸命練習した成果が、汗と笑顔から伝わってきました。



文化部

壁新聞コンクールには、夏休み中、子ども達が共同(3人以上)で作り上げた作品が63点応募されました。暑い夏に各町内の史跡や行事などをがんばって取材し、新しい発見やそれぞれの地域への誇り・感動が的確にまとめられていて、共同作業の意義がじゅうぶんに感じられました。また、上位入賞作品は県の広報活動コンクールにも応募。特別賞に6点中3点入賞し、当市の壁新聞のレベルの高さが伺われました。

壁新聞講習会を開催します。
とき 7月5日(木)午後7時～
ところ 福祉健康センター(ハート・フル・たけふ)

問合せ 生涯学習課

☎(22)3977

開催種目・開始時間一覧

種目	と き	と ころ
綱 引	7/14(土) 19:45	市体育館
レクリエーション	13:00	市民ホール
卓 球	8:30	市体育館
相 撲	9:00	市相撲場
テ ニ ス	8:30	武生中央公園庭球場
サ ッ カ ー	9:30 予選 決勝 7/29(日) 9:00	武生中央公園多目的グラウンド
バレーボール	9:00	今立体育センター、国高小学校
ソフトボール	7/15(日) 9:30 123回戦 決勝戦・予選予備日 7/22(日) 9:30 7/22(日) 雨天時 7/23(月) ~ 27(金) 18:30	武生東運動公園ソフトボール場
軟 式 野 球	8:30 予選 予選予備日 7/22(日) 8:30 決勝 7/29(日) 9:00	市野球場、南越中学校、武生第三中学校 市野球場、仁愛大学 市野球場
バスケットボール	9:00 予選 決勝 7/29(日) 9:00	武生第三中学校 武生第一中学校
体 操	7/22(日) 9:00	武生南小学校
柔 道	9:30	市武道館
弓 道	9:00	市弓道場
陸 上	8:30	武生東運動公園陸上競技場
ソフトテニス	8:45	武生中央公園庭球場
剣 道	9:00	市武道館
バドミントン	9:00	市体育館
水 泳	7/29(日) 9:00	市水泳場
ウエイトリフティング	9:00	市高瀬トレーニングセンター
ゲートボール	8:30	日野川河川敷ゲートボール場
ボウリング	8:50 男子 10:35 女子	アルプラザポウル鯖江
ソフトバレーボール	8:30	武生第二中学校
フェンシング	9:00	武生西児童センター

第2回

越前市民体育大会開催

「あふれる力・ふれあう心・伸びゆく越前市」を大会スローガンに熱戦が期待されます。みなさん、がんばってください。



開会式 7月14日(土) 午後6時半
会場 市体育館(高瀬二丁目)

問合せ 市体育協会(スポーツ課内)
☎(22)7463、または
☎(23)6222

● 不用品の活用情報 ●

《ゆずります》

- ・ロックミシン(工業用)
- ・ボクシング用グローブ、およびサンドバック
- ・電気こたつ(90センチ)
- ・冷凍冷蔵庫
- ・乳幼児用オルゴール
- ・歩行用健康器具
- ・サイドボード(120センチ)
- ・炊飯器(旧市ガス対応)
- ・ベビーベット

《ゆずってください》

- ・パソコン
- ・キーボード(携帯用)
- ・ロックミシン(家庭用)
- ・車いす
- ・補聴器
- ・小型耕うん機
- ・全自動洗濯機
- ・電気ポット

問合せ先 消費者センター
☎(22)3773

'07県民スポーツ祭に参加しませんか？

7月14日(土)、15日(日)、8月11日(土)、12日(日)の会期を中心に、59競技が県内一円で開催されます。※詳しくは(財)福井県体育協会のホームページ(<http://www.fukui-taikyo.or.jp>)をご覧ください。

問合せ先 市体育協会
☎(23)6222

第43回献血運動推進 全国大会を開催します

とき 7月4日(水)
ところ サンドーム福井(瓜生町)

主要内容

- 第1部 式典、表彰式ほか
(午後2時10分～3時20分)
- 第2部 アトラクション
(午後3時35分～4時半)

※アトラクションには越前万歳保存会、県立武生東高等学校吹奏楽部が出演(予定)。

その他 献血に関する事業の紹介パネルや血液事業用車輛が展示されるほか、特産品販売コーナーも開かれます

問合せ先 第43回献血運動推進全国大会実行委員会事務局
☎0776(22)0346

あなたを想う恋のうた 「ふるさと賞」協賛企業を募集

あなたを想う恋のうたは、県内外から約2万人首の作品が寄せられる短歌公募です。

第10回を記念して、ふるさと賞を新設しますので、副賞の商品を提供いただける企業を募集します。ぜひご協力をお願いします。

申込・問合せ先 万葉の里・恋のうた募集実行委員会(文化センター内)
☎(23)6390

こしの都 千五百年大祭 プロジェクト



～ボランティアを募集しています～

即位1500年に関する事業を今後予定していますが、ボランティアとして協力していただける人は、次まで連絡してください。

※今後の事業日程など、詳しくはホームページをご覧ください。

連絡先 こしの都千五百年実行委員会事務局 ☎(29)1500

ホームページアドレス
<http://www.t-catv.co.jp/koshinomiya/>

第16回越前市民音楽祭 出演者を募集中！！

とき 9月24日(祝) 午後1時～
ところ 文化センター(高瀬二丁目)
対象 市民を中心にする団体で市内で活動する団体および個人

申込方法 郵送、ファックスまたは電子メールで申し込んでください。

申込締切 7月10日(火)
申込・問合せ先 越前市民音楽祭事務局(山崎)
〒915-0001 中新庄町62-87
FAX (23)0820
電子メールアドレス
a-yamazaki@wt.ttn.ne.jp

丹南ケーブルテレビ

地域ふれあいチャンネル(2ch)

- ◎ Jr.(ジュニア)
(毎週火曜日 午後8時半更新)
26日～7月3日 父の日プレゼントづくり(吉野児童センター)
- ◎ 継体大王を語ろう(再放送)
(毎週火曜日 午後10時15分更新)
継体大王に関する番組を紹介

6～7月の越前市関連の番組案内

- ◎ 丹南歴史探訪
(毎週金曜日 午後9時半更新)
15～22日 丹南まほろば物語 [再放送]
「瓜生助遺跡」
22～29日 武生ふるさと発見伝
「南地区①」
- ◎ 辻・裏々
(毎週金曜日 午後9時15分更新)
22～29日 高木町編

丹南HOT情報チャンネル(5ch)

- ◎ 考福学 丹南とっておき郷史考
(隔週月曜日 午後8時半更新)
18日～25日 粟田部～産物集散地と舟橋・新橋・日本橋界隈～
 - ◎ 越前市情報ナビ
(隔週月曜日 午後7時半更新)
18日～7月2日 悪質商法について
7月2日～16日 夏のレジャースポット
- ※番組は予告なく変更することがありますので、ご了承ください。

鯖江市イベント情報

キャンドルナイト
in さばえ2007

ろうそくの灯りのもと、みんなのできる取り組みについて一緒に考えましょう。

とき 6月22日(金) 午後7時～10時

ところ 市民ホールつつじ(鯖江市本町2丁目)

内容 エコ屋台、フリーマーケット、廃油キャンドル作り体験 ※マイ箸・マイ食器を持参してください。

問合せ先 キャンドルナイト in さばえ2007 実行委員会事務局
☎(54)8434

花の絵手紙二人展

今回のテーマは「花」。四季折々に咲く花は人の心をほっとさせ、多くの感動を与えてくれます。

期間 6月23日(土)～28日(木)
午前9時～午後5時

※最終日は午後4時まで
ところ 鯖江市資料館(鯖江市長泉寺町1丁目)

休館日 6月25日(月)

入場料 無料

問合せ先 鯖江市資料館
☎(51)5999

となりの街から

お知らせ

児童手当の現況届は
6月中に提出ください
児童福祉課 ☎(22)3006

現在、児童手当を受給している人は、6月中に現況届を提出してください。
届出がない場合、児童手当が受けられなくなりますので、注意してください。
受付期間 6月23日(土)～26日(火)
午前8時半～午後5時半
※期間中は土・日曜日も受け付けます。
※6月25日(月)・26日(火)は午後8時まで延長します。
※公務員は勤務先に提出
※必要なもの 印鑑(認印可)、受給者(父母など)の健康保険証
●忘れていませんか?
児童手当の認定請求
現在、児童手当を受けていない人も、平成18年分の所得額に

より受給できるようになる場合があります。

新たに対象となると思われる人は、至急認定請求の手続きをしてください。支給は認定請求書提出の翌月分からとなります。児童手当は養育者からの請求がないと支給されませんのでご注意ください。

支給対象 小学
校修了前の児童の養育者
※所得制限があります。
●必要なもの 印鑑(認印可)、養育者(父母など)の健康保険証、通帳またはカード(郵便局以外)
※必要に応じて提出していただく書類などがあります。



「子育てひろば」を開催
児童福祉課 ☎(22)3006
乳幼児と保護者が、自由に遊んだり、情報交換やコミュニケーションの場として利用してください。
開催日時 毎週月～土曜日 午前10時～
開催場所 市内の児童館・児童センター
対象 未就園児(乳幼児)と親、あるいは祖父母

ひとり親家庭および寡婦の皆さんを支援します
児童福祉課 ☎(22)3006

●就学資金の貸付
母子・寡婦家庭の生活安定と児童福祉を推進するため、就学資金などの貸付を行っています。
●ホームヘルパー講座
自立に向け、就業を促進する講座を開催します。
対象 ひとり親家庭の父母
ところ 県社会福祉センター(福井市光陽町)
期間 9月～12月までの土、日曜日、祝日(約17回実習時間30時間)
※受講中、子どもの保育も可能
内容 ホームヘルパー2級取得のための講座
受講料 7000円(テキスト代)
申込先 児童福祉課へ電話で申し込んでください。
申込締切 7月13日(金)
定員 20人
※応募多数の場合は選考します。

ひとり親家庭および寡婦の皆さんを支援します
児童福祉課 ☎(22)3006

●居住費と食費の負担を軽減
対象となるサービス
介護保険施設入所における居住費(滞在費)と食費
介護保険からのお知らせ
介護保険室 ☎(22)3715

介護予防水中運動教室を開催します
長寿福祉課 ☎(22)3784
対象 65歳以上の高齢者
※昨年受講した人は参加できません。

介護予防水中運動教室を開催します
長寿福祉課 ☎(22)3784

越前市は
日本まんなか共和国文化首都です。

5月13日に行われた遷都式の様子。

「日本まんなか共和国」は岐阜・福井・三重・滋賀の4県で構成し、文化、観光、環境、産業などの分野で連携を図っています。

「欧州文化首都」をモデルに、各県順番に文化首都を置き、年間を通じて多彩な文化事業を展開していきます。去る5月13日に、文化首都が岐阜県美濃市から越前市に遷都されました。今後は、7月に親子文化交流、10月に4県文化交流、2月に文化フォーラムの行事を開催する予定です。

問合せ 文化課 ☎(22)7459

申請できる人 市民税世帯非課税者、または世帯課税者で所定の要件を満たした人
申請受付 7月2日(月)から
申請方法 ・施設入所者
↓ 施設で取りまとめ申請
・ショートステイ利用者
↓ 介護保険室で申請
●社会福祉法人におけるサービスの利用者負担を軽減
対象となるサービス
社会福祉法人における介護サービス
申請できる人 社会福祉法人におけるサービス利用者で、所得などについて所定の要件を満たした人
申請受付 7月2日(月)から

「はかりの定期検査を受けましょう」

商店や病院などで、取り引きや証明に使用するはかりは、2年に1回定期的に検査を受けることが義務付けられています。必ず検査を受けてください。



計量器定期検査日程(集合検査)

とき	区分	ところ
7月9日(月)	一日	今立もくせい会館 (栗田部町)
10日(火)	一日	生涯学習センター (府中一丁目)
11日(水)	午前	味真野公民館 (味真野町)
	午後	武生地域職業訓練センター (高瀬一丁目)
12日(木)	午前	式部ふれあい館 (国高一丁目)
	午後	白山公民館(改善センター) (都辺町)
13日(金)	一日	武生地域職業訓練センター (高瀬一丁目)
25日(水)		

※午前/午前10時～正午、午後/午後1時～3時、一日/午前10時～午後3時

持ってくるもの はかり、印鑑、検査手数料
(はかり1個につき500円～1500円程度)

▼所在場所検査(出張検査)もあります！

所在場所検査を希望される場合は、事前に申し込んでください。

とき 7月17日(火)～24日(火)

※土・日曜日、祝日は行いません。

費用 検査手数料のほかに出張旅費が必要です。

申込締切 6月29日(金)

申込・問合先 商工政策課 ☎(22)3047

産業人材育成支援事業を 「活用ください」

商工政策課 ☎(22)3047

従業員などが人材育成講座を受講した場合、受講経費の一部を補助します。

補助対象者 市内に住所を有する企業など(法人企業および個人事業主)

補助対象講座 6月1日(金)から平成20年3月31日(月)の期間に、次に掲げる人材育成機関が開催する講座

▼(財)ふくい産業支援センター
▼福井県立大学ビジネススクール
(短期ビジネス講座に限る)

▼(独法)中小企業基盤整備機構
▼武生商工会議所および越前市商工会

▼(独法)国立高等専門学校機構

▼そのほか、市長が必要と認める機関

補助対象経費

1講座1人当たり2万円以上の受講料および主催者指定のテキスト代。
補助率 補助対象経費の2分の1以内。ただし、1企業などに対し年間10万円を限度。



小型ガス瞬間湯沸器を 使用されている皆さんへ

消費者センター

☎(22)3773

最近、換気不良が原因で、小型ガス瞬間湯沸器での一酸化炭素中毒による死亡事故がおきています。

じゅうぶんな換気をしなければ、空気が不足し、一酸化炭素が発生します。一酸化炭素は無色無臭です。頭痛や吐き気、異変に気づいた時には、手足がしびれて動けず、手遅れになって死に至る場合もあります。必ず換気をしてください。

正しい犬(ペット)の 飼い方について

飼い主として責任のある飼い方を！

- 生涯、愛情を持って飼いましょう
- 放し飼いはやめましょう
- ふんの後始末をしましょう
- 繁殖制限を考えましょう
- 必ず登録をしましょう
- 狂犬病予防注射を毎年受けましょう

なお、登録した犬が死亡した場合には、忘れずに死亡届を出してください。



問合先 市民課
☎(22)3396

サンドーム福井を無料貸出 (利用料金免除)します

商工政策課 ☎(22)3047

利用できる施設

- ・メインホール
- ・メインホールの利用に伴う屋外広場
- ・机やイス

※電気代(3万円)、冷暖房(2万円)などを利用した場合、使用料が必要となります。

対象 丹南地域に所在する企業・団体・学校や、10人以上で構成する住民グループ

利用できる日 火・水・木曜日(祝日の場合も含みます)

※イベントホール利用がない日に限ります。
※準備、撤去も含めます。

利用できる時間帯 午後5時～午前9時

対象外の事業

- ・商品の展示、販売、宣伝など
- ・宗教、政治活動など

申込開始 団体は4カ月前から、住民グループは2カ月前から申し込みができます。

申込・問合先 商工政策課またはサンドーム福井
☎(21)3106

自衛官を募集

自衛隊越前地域事務所
☎(22)6139

募集種目 2等陸・海・空士

応募資格 18歳以上27歳未満の男子

受付期間 年間を通して募集しています。

再生品を提供します

利再来館 ☎(28)1390
(月曜日・祝日の翌日は休館日)

ごみとして出されたものをリサイクルし、提供しています。

ところ 坂の口展示場(勾当原町)

申込期間 7月1日(日)～25日(水)

※希望価格を投票してください。

当選発表 8月1日(水)

※当選者には電話で連絡します。

引取期間 8月2日(木)～12日(日)

中心市街地に共同住宅を整備する人を応援します

建築住宅課 ☎(22)3074

市中心市街地活性化プランに定める区域内の定住人口の増加促進を図るため、民間優良共同住宅を整備する人に経費の一部を補助します。



対象 民間の事業主体(ただし、個人にあつては市内に住所を有する者、法人にあつては福

井県内に主たる営業所を有する者に限る)が行う市が定める基準に適合する優良な共同住宅の整備事業。

補助対象経費 整備事業に要する費用のうち、共用部分などの整備に要する費用

の整備に要する費用

補助金の額 補助対象経費の3分の2以下の額。ただし、整備事業1件あたり1000万円を上限とします。

申込期間 6月18日(月)～7月20日(金)

お申し込み

道路整備計画作成に向けアンケートにご協力をお願いします

都市計画課 ☎(22)3012

今後の道路整備の姿を示す中期計画を作成するため、国土交通省と協力してアンケート調査を実施します。

実施方法 都市計画課にある用紙、または国土交通省ホームページなどを利用して、アンケートに答えてください。

国土交通省ホームページアドレス
<http://www.douro-keikaku.jp/>

農用地区域の除外申請、受付は7月まで

農政課 ☎(22)3009

農用地区域内の農地は原則的に宅地化などはできません。やむを得ず農地以外のもに転用するには、事前に農用地区域からの除外申請が必要です。

農用地区域内の農地は原則的に宅地化などはできません。やむを得ず農地以外のもに転用するには、事前に農用地区域からの除外申請が必要です。

しかし、すべての除外申請が認められるものではありません。転用計画のある人は、事前に相談してください。

受付締切 7月31日(火)

募集

今立中央公園プール(野岡町)の受付・監視員を募集

スポーツ課 ☎(22)7463

応募資格 高校生以上で健康な人
※高校生の場合、学校の許可が必要です。

定員 3人(定員に満たない場合は、随時受け付けます)

勤務期間 7月20日(金)～8月10日(金) 午後0時半～4時半

※ただし土・日曜日は休み
賃金 730円～900円(時給)

申込方法 履歴書をスポーツ課まで持参してください。

※土・日曜日、祝日は受け付けません。

応募締切 7月6日(金)

応募先 スポーツ課
(市役所分庁舎2階)



市営プール(高瀬二丁目)の受付・監視員を募集

施設管理事業団 ☎(24)3712

応募資格 泳ぎに自信のある、18歳以上の(高校生を除く)

定員 10人(定員に満たない場合は随時受け付けます)

勤務期間 7月10日(火)～8月31日(金) 午前8時半～午後6時半(時間差勤務あり)

賃金 730円～900円(時給)

申込方法 履歴書を施設管理事業団まで持参してください。

※土・日曜日、祝祭日は受け付けません。

応募締切 7月6日(金)

応募先 施設管理事業団(高瀬二丁目、文化センター内)

公立丹南病院再整備計画検討委員会委員を募集

公立丹南病院組合事務局 ☎(52)5585

公立丹南病院の再整備(改築)計画を調査、検討する委員を募集します。

応募資格 越前市、鯖江市、越前町、南越前町、池田町に住む20歳以上の人で、検討委員会期間中8回程度開催予定に参加できる人

募集人数 3人以内
任期 平成21年5月(予定)
申込方法 所定の申込書のほか、応募動機および病院改修に関する意見など800字程度にまとめた小論文を添えて、郵送または持参してください。

募集人数 3人以内
任期 平成21年5月(予定)
申込方法 所定の申込書のほか、応募動機および病院改修に関する意見など800字程度にまとめた小論文を添えて、郵送または持参してください。

申込締切 7月17日(火)
申込・問合せ先 公立丹南病院組合事務局 〒916-0021
鯖江市三六町一丁目2-31

土砂 いませんか?



福井豪雨災害復旧工事に伴い発生する土砂の受入先を募集します。埋め立てなどに利用してください。

土砂の発生場所	問合せ先
鯖江市下河端町～川島町(鞍谷川)	県鯖江土木事務所 ☎(51)2256
福井市安波賀町(足羽川)	県福井土木事務所 ☎0776(24)5111
福井市勝見1～2丁目(足羽川)	県足羽川激特対策工事事務所 ☎0776(35)7396

受付期間 12月28日(金)まで
ホームページアドレス
<http://info.pref.fukui.jp/kanri/ground/>

「出合いの場創出事業」
開催団体を募集します

児童福祉課 ☎(22)3006

未婚の男女の出会いを創出するイベントを企画・開催する団体を募集します。

またイベントに対して、その経費の一部を補助します。



対象団体 市内に事務所を有し、活動しているNPO法人や市民団体(結婚あつせん業を行っていない団体であること)
補助金限度額 補助対象経費の2分の1(上限は5万円)
募集団体数 4団体

武生公会堂記念館「特別展」
を企画しませんか

公会堂記念館 ☎(21)3900

平成20年度に教育委員会と共催する特別展を企画運営する、団体を募集します。

応募方法 武生公会堂記念館にある企画書に必要事項を記入の上、郵送、または持参してください。

応募締切 9月30日(日)(郵送の場合、当日消印有効)
応募先 武生公会堂記念館
〒915-8530(住所不要)

佳し・講座

子どもと作ろう！
冷たいおやつ

式部ふれあい館 ☎(23)0047

とき 7月29日(日) 午前9時半
～正午

ところ 式部ふれあい館 国高一丁目

内容 白玉パフェ、杏仁豆腐

持ち物 エプロン

申込締切 7月15日(日)

費用 400円(1人分)

定員 10組(20人)

※申込多数の場合は抽選します。

エコビレッジ交流センター
催し物参加者募集

申込・問合先 ☎(28)1123

●えちぜん環境楽講座

「小次郎修行の地

権現山 柳の五滝めぐり」

健康トライ
★参加事業★

とき 6月24日(日) 午前8時半

～午後2時

集合場所 小次郎公園(北坂下町)

内容 剣豪・佐々木小次郎が修

行したという伝説が残る五滝を巡りながら、権現山(標高

565m)に登ります。

持ち物 弁当、水筒
参加料 無料

●ネイチャーゲームを楽しもう
とき 7月15日(日) 午前9時半

～正午

内容 ゲームを通して自然を学

びます。

持ち物 水筒、カップ、雨具など

参加料 100円(保険料)

定員 30人

越前おもしろ歴史回廊

●時宗管長・遊行上人について

とき 6月16日(土) 午前10時～11

時半

講師 池田千代治氏(越前文化

士の会)

受講料 無料

●越前市の遺跡・遺物が語る

驚きの歴史

とき 7月14日(土) 午前10時～11

時半

講師 青木豊昭氏(二乗谷朝倉

氏遺跡資料館長)

受講料 無料

いきいきライフ

●変えられる脳より変えていく

脳に ～脳トレーニング～

とき 6月21日(木) 午後1時半～

3時

受講料 100円

●もしもの時の大人の品格

いまさら聞けない大人のマナー

とき 7月12日(木) 午後1時半～

3時

講師 道端泰代氏(NPO法人

ハートライセンス)

受講料 100円

●川上御前の伝承について

とき 6月23日(土) 午後1時半～

3時

講師 加藤良夫氏(紙の文化博

物館長)

受講料 無料

シニア・セカンドライフ

●10歳若く見える着こなし術

とき 6月29日(金) 午後7時半～

9時

講師 山口ちとせ氏(山ふとこ

ろ工房主宰)

受講料 100円

●今から学ぼう！転ばぬ先の年

金知識

とき 7月13日(金) 午後7時半～

9時

講師 木下友子氏(社会保険労

務士)

受講料 100円

パソコン講座

定員 12人(初めての方を優先

申込多数の場合、抽選します)

申込期限 6月25日(日)

受講料 300円

●高齢者入門(初級)

対象 65歳以上のパソコン初心者

とき 7月2日(月)～6日(金) 午前

9時半～正午

内容 パソコンの基本操作とイ

ンターネットの使い方

●エクセル入門(初級)

とき 7月2日(月)～6日(金) 午後

1時半～4時

内容 グラフ・表の作成

ワークメイト(武生地域職業訓練センター)からのお知らせ

申込・問合先 ワークメイト ☎(23)6855

パソコン講座 各コースとも定員20人(受講料にテキスト代を含む)

コース名	期間 (土・日・祝日を除く)	開催曜日	時間	受講料
エクセル2003初級 (ゆつくりマスター)	6/26(火)～7/17(火)	火・木曜日	19:00～21:00	8,000円
ワード2003応用	6/27(水)～7/25(水)	月・水曜日		9,000円
エクセル2003初級	7/19(木)～8/9(木)	火・木曜日		8,000円

生涯学習センター
講座だより
問合先 生涯学習センター
(府中一丁目)
☎(22)3005

【お知らせ】 施設の名前が類似していることから、次のように統一します。
 ●福祉健康センター(アル・プラザ武生) ⇒ 福祉健康センター(ハート・フル・たけふ)
 ●社会福祉センター(杉尾町) ⇒ 社会福祉センター(今立)

不審者に注意!

今年に入り、市内で女子中高生に対する声掛けや付きまといが多発しています。特にクラブ活動を終えた午後5時から8時の夕暮れ時に多く発生しています。子どもの安全を守るため、地域ぐるみでのパトロール体制や、一戸一灯運動の徹底など防犯対策をお願いします。
 問合せ先 防災安全課 ☎(22)3081

●万葉菊花園だより

申込・問合せ ☎(27)7800
 ●絵手紙展(みんなで描こうさへたでいい、へたがいい。)
 とき 6月19日(火)～7月1日(日)
 午前9時～午後4時半

内容 80～90歳の皆さんが、手習いとして描いた絵手紙の展示
 入場料 無料

●夏の斑入り植物と山野草展示会
 とき 6月30日(土)～7月1日(日)
 午前9時～午後4時半

※最終日は午後4時まで
 内容 斑入り(まだら模様)の植物展示

入場料 無料
 ●越前曲水の宴
 とき 7月3日(火)～16日(祝) 午前9時～午後4時半

※最終日は正午まで

内容 味真野苑で5月5日に行われた「越前曲水の宴」の揮毫作品と写真の展示
 入場料 無料

●ハツ杉森林学習センター(催し物参加者募集)

申込・問合せ ☎(42)3800

●山野草・押し花教室
 とき 6月24日(日) 午前10時～午後3時

参加料 1800円(昼食代込み)
 ※額外が必要。
 定員 15人

●森の小枝で灯ろうづくり
 とき 7月1日(日) 午前10時～午後3時

内容 山桜の枝と和紙を使って灯ろうを作ります
 参加料 1800円(昼食代込み)
 定員 15人

●森のレストラン「葉っぱ寿司」土用もちづくり
 とき 7月8日(日) 午前10時～午後1時

参加料 1500円(昼食代込み)
 定員 20人

●天体教室「夏の天の川をみよう」
 とき 7月14日(土) 午後8時～9時(雨天・曇天の場合、中止)
 参加料 無料



保健

老人施設健診を実施

健康増進課 ☎(24)2221

対象 70歳以上の人
 とき 9月29日(土)まで
 ※日曜日や祝日、時間外は除く
 ところ 市内各医療機関
 ※事前に各医療機関に予約してください。

必要なもの ①基本健康診査記録票、②介護予防健康診査票、③健康保険証、④介護保険被保険者証
 ※①②は青色の封筒に同封されています。必要事項を記入のうえ、各医療機関に持参してください。
 費用 無料

夜間・子どもの急病に医師が電話でアドバイス

福井県健康福祉部医務業務課
 ☎0776(20)0346
 (社)福井県医師会
 ☎0776(24)0387

夜間、子どもが急病になったとき、すぐに病院へ行ったほうがいいのか、翌朝まで様子を見ていいのか迷ったときに、小児

健康トライ参加事業

平成19年度 健康診査日程表

月 日	会 場	基本健診(肺・大腸・前立腺がん)		胃がん	子宮乳がん	歯科
		9:00～10:30	13:00～14:30			
6月27日(水)	中居町ふれあい会館	○		○		
28日(木)	味真野公民館	○	○	○	○	○
29日(金)		○	○	○	○	
7月10日(火)	南芝原公民館	○		○		
	芝原ふれあい会館		○	○	○	
11日(水)	コミュニティーセンター	○	○	○	○	
12日(木)	柳荘	○		○		○
13日(金)	吉野公民館	○		○	○	
18日(水)	うすずみ会館	○		○	○	
19日(木)		○		○	○	
20日(金)	岩本公民館	○	○	○	○	

問合せ先 健康増進課 ☎(24)2221

のびのびはったつ教室を開催します

健康増進課 ☎(24)2221

発達障がいな子どもを対

科医が電話でアドバイスします。※診断や治療ではありません。電話番号
 ・#8000(短縮ダイヤル)
 ・0776(25)9955

相談時間 午後7時～11時(毎日)

象にした、幼児親子教室です。とき 毎月第4水曜日 午前9時半～11時
 ところ 福祉健康センター(ハート・フル・たけふ)

内容 親子ふれあい遊びと個別相談
 その他 事前に予約が必要です。
 費用 無料



【お知らせ】 施設の名称が類似していることから、次のように統一します。
 ●福祉健康センター(アル・プラザ武生)⇒ 福祉健康センター(ハート・フル・たけふ)
 ●社会福祉センター(杉尾町) ⇒ 社会福祉センター(今立)

＊ ところとからだの健康づくり

＊ 問合せ 健康増進課 ☎(24)2221

開催場所 福祉健康センター(ハート・フル・たけふ)

- 2カ月児セミナー
とき 6月18日(月) 午後1時10分～30分
- 1歳6カ月児健康診査
とき 6月20日(水)、7月4日(水)、18日(水)
午後1時半～2時半
- 3歳児健康診査
とき 6月21日(木)、7月5日(木)、19日(木)
午後1時～2時半
- 両親学級(これから親になる人と、その家族)
とき 6月24日(日) 午後1時10分～30分
- のびのびはったつ教室 **要予約**
(発達が気かりな幼児と、その家族)
とき 6月27日(水) 午前9時半～11時
- 育児相談(1歳未満の乳児)
とき 7月2日(月) 午前9時半～10時半
- 離乳食教室(1歳未満の乳児)
とき 7月2日(月)
(初期)午前10時～ (中・後期)午前11時～
- こどものそうだん会 **要予約**
とき 7月19日(木) 午後1時～5時



- チャレンジ教室(生活習慣病予防の運動)
とき 6月20日(水)、7月4日(水)、18日(水)
午前9時半～11時
- いきいき運動広場
(自主的に運動できる部屋を開放)
とき 6月29日(金)、7月6日(金)、13日(金)、20日(金)
午前9時～11時
- ところの相談(心理カウンセラーの相談) **要予約**
とき 6月22日(金) 午後1時半～4時半
7月13日(金) 午後5時～7時40分

開催場所 社会福祉センター(今立)

- すこやかサロン(乳幼児)
とき 7月20日(金) 午前10時～11時
- 1歳6カ月児健康診査
とき 6月26日(火) 午後1時半～2時半
- はつらつ教室(転倒予防の健康体操など)
とき 6月25日(月)、7月9日(月) 午前9時半～11時
- ところの相談室 **要予約** ☎(42)3939
(電話や面接で、相談が受けられる)
とき 6月25日(月)、7月2日(月)、9日(月)
午前10時～午後4時

児童デイサービスを実施しています
健康増進課 ☎(24)2221

親子歯磨きチェックと3歳児フッ素無料塗布を行います。
対象 3歳児健康診査受診児とその保護者
とき 6月26日(火)、7月10日(火)
ところ 歯科口腔保健センター
持ち物 3歳児健康診査受診のときに配布するフッ素塗布無料券と歯ブラシ

3歳児親子歯つぴー教室
歯科口腔保健センター
☎(22)1020

内容 個別訓練、グループ保育、コミュニケーション教室(保育士、作業療法士、理学療法士、言語聴覚士が担当)
その他 障害福祉サービスの利用申請が必要です。
費用 377円(1回)

ところ 福祉健康センター(ハート・フル・たけふ)
対象 発達が気かりで、療育を必要とするおおむね就学前までの幼児(保護者同伴)
利用方法 まず健康増進課に電話してください。面接後、その子にあつた指導・訓練を行います。
内容 個別訓練、グループ保育、コミュニケーション教室(保育士、作業療法士、理学療法士、言語聴覚士が担当)
その他 障害福祉サービスの利用申請が必要です。

JU Topics

仁愛大学オープンキャンパス 2007vol.1

希望校へ、市内見学・体験型施設、カレッジ・シニア・短期大学・専門学校、学生体験イベント盛りだくさん。
 申込方法は「英検2級講座(秋・冬2級2級)」も併行開催します。
 内容は下記のとおりです。
 日時 6月24日(日)10:00～18:00 会場 仁愛大学(越前市大34町)
 申し込み 武生駅前ホテルホスピタリティセンター(ホテルホスピタリティ) 0120-27-2900 E-mail:open@riandai.ac.jp

申し込み先 仁愛大学
〒924-8601 越前市大34町
TEL:077-551-1111 FAX:077-551-1112

このマークの事業は、健康トライ参加者が参加すると5ポイントが加算されます。

丹南健康福祉センター
鯖江市水落町一丁目(鯖江郵便局隣)
☎(51)0034

こころの健康相談日が変わりました

開催日 毎月第1・3木曜日
午後1時～

※事前に予約が必要です。
担当 精神科医師
その他 相談は無料です。また秘密は守られます。

（株）林電機
 品質ISO9001
 環境ISO14001
 労働安全衛生OHSAS18001

Hayashi
 電気工事・配線工事・電気設備工事
 林電機株式会社
 越前市芝浜4-5-22
 ☎:22-3336(代)

地域内、トップの実績
 オール電化設備
 ・オール電化住宅設計施工
 ・エコキュート
 ・電気温水器
 ・蓄熱式電気暖房器
 ・1日クッキングヒーター
 ・太陽光発電
 ・電化住宅ならぬ電化(北電電力)
<http://www.denka.co.jp>
 ・太陽光発電施工(宮せきソーラー)
<http://www.kyusen.com/jp/kyuden/>

越前市中央図書館電気工事(当社施工)
 屋上設置太陽光発電システム

くらし

●行政相談

- ・生涯学習センター(府中1丁目)
☎(22)30005
第1・3月曜日、午後1時半～4時
- ・社会福祉センター(杉尾町)
☎(43)8888
第2水曜日 午後1時半～4時

●人権相談

- ・生涯学習センター(府中1丁目)
☎(22)30005
第1月曜日 午後1時～4時
第3金曜日 午前9時～正午

●法律相談

(電話での相談、受け付けはできません)

- ・社会福祉協議会武生事務所(アル・プラザ武生)
☎(22)8500
第1・3木曜日、午前9時半～正午
午前8時半から受付(定員10人)

●消費生活相談

- ・消費者センター(センチュリープラザ)
☎(22)3773
月～金曜日、午前8時半～午後5時

●結婚相談

- ・生涯学習センター(府中1丁目)
☎(22)30005
第1・2・3水曜日 午後1時～4時
第4土曜日(本人のみ) 午後1時～4時
- ・社会福祉センター(杉尾町)
☎(43)8888
第1・3水曜日 午後1時半～4時

健康

●健康相談

- ・健康増進課 ☎(24)2221
月～金曜日、午前8時半～午後5時半

男女平等

●性差などによるいろんな悩み相談

- ・男女平等オンブッド(アル・プラザ武生)
☎(22)3668
毎週月～金曜日、毎月第1土曜日
(第1土曜日に限り予約が必要)
午前9時～午後5時

※労働相談(要予約)

毎月第1土曜日 午後1時～4時

電子メールアドレス

ombud@city.echizen.lg.jp

●女性相談

- ・児童福祉課 ☎(22)3006
水曜日 午前9時～午後5時半

子育て

●家庭児童相談室・ひとり親家庭相談

- ・児童福祉課 ☎(22)3006
月～金曜日、午前8時半～午後5時半

●児童養護に関する相談

(緊急の場合は夜間でも受け付けます)

- ・児童家庭支援センターたけふ「ポケット」
☎(22)3077
毎日、午前9時～午後5時半

●子育て相談(地域子育て支援センター)

- ・NPO法人 子どもセンター
「ピノキオ」(アル・プラザ武生)
☎(23)8211
毎日(休日も)、午前9時～午後5時
- ・「フォルマシオン」(国高保育園内)
☎(23)6318
月～金曜日、午前9時～午後5時
- ・「いまだて」(粟田部保育園内)
☎(42)2511
月～金曜日、午前9時～午後5時

こころ

●ヤングテレフォン

- ☎(23)6699
月～金曜日 午前8時半～午後5時半

●知的障害者の相談(要予約)

- ・社会福祉課 ☎(22)3004
第2水曜日 午後1時半～4時

●心配ごと相談

- ・社会福祉協議会武生事務所
(アル・プラザ武生)
☎(22)8500
火曜日 午後1時半～4時

職業・労働

★ヤングキャリアナビゲーション

(働く若者を対象に、仕事や対人関係の悩みについての相談や、能力向上のための情報提供を行います)

- ・地域職業訓練センター(高瀬一丁目)
☎(23)6855
月曜日 午後7時～9時
※事前に予約が必要
※1日3人まで、1人あたり50分

どこに電話すればいいのかわからない場合は、こちらへ問い合わせてください。

●市民相談電話

☎(22)1122

毎週月～金曜日
午前8時半～午後5時半

NPO法人 ヘルシー耳つぼダイエット(健康法)

メタボリック症候群(予備軍)、まだ人ごとと思っていないですか？
しっかり自分の体と向き合って、心も体も健康になりませんか？
始めるは一瞬の手間、始めないのは一生の不安です。

耳つぼ刺激による自律神経の調整で、内臓機能を正常にし、太りにくい体質を作って、1年後、5年後、10年後、変わらないスタイルで明るい人生を歩んでいきませんか？

■スリムオールインふくい
越前市池ノ上町82-121(AW工業近く)
☎0120(967)106
ホームページ <http://www.slim-f.com>



■ラブリースリム
南越前町湯尾70-17(今庄IC近く)
☎0120(967)351



無料相談
随時
受付中!

かんげつ その 永代供養塚 閑月の苑

「閑月の苑」は、後継者のいない人の共同納骨塚です。納骨供養料は一霊につき10万円からです。宗教・宗派に関係なく、どなたでも御利用いただけます。

個人墓地1区画28万円

老梅の苑墓地管理事業所 ☎27-8835



墓地の中央の墳墓は総墓「閑月の苑」

わが家のアイドル



アンパンマン大好き! いつもお兄ちゃんと遊んでます。

やまざき ともや
山崎 友也ちゃん

(1歳)

6月の納税

市県民税 全期前納・第1期

【夜間納税窓口・納税相談日】
とき 第1・3火曜日
(祝日の場合は除く)
および、月末開庁日
午後8時まで

ところ 納税課
※口座振替の人は残高の確認を
※納税はお早めに

人口

- ◆総人口 87,396人
- 内外国人 3,292人
- ◆男 42,753人
- 内外国人 1,584人
- ◆女 44,643人
- 内外国人 1,708人
- ◆世帯数 28,827世帯
- 内外国人 2,423世帯

【5月1日現在】



休日診療について

☎0120(24)4894

越前市広報 6月15日号

- ◆越前市のホームページアドレス
<http://www.city.echizen.lg.jp>
- ◆編集・発行 越前市秘書広報課
〒915-8530 越前市府中一丁目13-7
☎0778(22)3000(代表)

※越前市は環境マネジメントシステム ISO14001自己適合宣言を行っています。

次号は7月15日発行



問合せ先

中央図書館 ☎(22)0354
今立図書館 ☎(43)0229
☎(43)0229

CDコンサートを開催

とき 6月23日(土) 午後2時〜
ところ 中央図書館

テーマ 往年の名機で聴くジャズの名盤。ファンにはなじみの深い、アルティック社A5スピーカーを用意しています。
入場料 無料



毎月、最終土曜日は名作映画会を開催します

1960〜70年代のヨーロッパ映画を中心に上映
とき 6月30日(土) 午後2時〜
ところ 中央図書館
上映映画 「マンハッタンの二人の男」
(1958年、フランス)

対象 高校生以上
入場料 無料

催し物情報

公会堂記念館 ☎(21)3900

- 初夏の館蔵品展
ひゃっかりょうらん
「百花繚乱」
7月16日(祝)まで
※期間中の週末に華展「初夏の彩り」(市華道茶道連盟)を開催します。

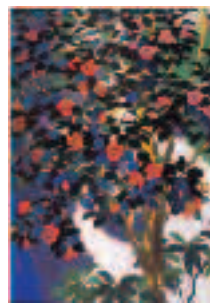

み わちうせい
「椿」三輪晁勢作

- えちぜん学・集・楽
「ノイズのむこうにーSPレコード鑑賞会ー2007初夏」
6月29日(金) 午後7時〜
開館時間 午前10時〜午後6時
(入館は午後5時半まで)
入館料 無料
休館日 毎週月曜日と祝日の翌日

文化センター ☎(23)5057

- 第47回文化センター寄席
「上方落語会」
7月1日(日) 午後2時〜
料金 1,500円(全席自由)
- ピリー・ヴォーン オーケストラ
7月16日(祝) 午後5時半〜
料金 5,000円(全席自由)

ギャラリーしゅろ ☎(23)5811

- 西公民館カメラサークル
「つくしの会」写真展
6月20日(水)〜24日(日)
- 能面個展
6月23日(土)〜7月1日(日)
- 第42回メダカ集団写真展
6月27日(水)〜7月1日(日)
- 国府俳画クラブ作品展
7月4日(水)〜8日(日)
- 第13回武生美翔会七夕展(絵画)
7月11日(水)〜16日(祝)
※現在、源氏物語をテーマにした茶わんを展示中です。
(第44帖「竹河」〜第54帖「夢浮橋」)
開館時間 午前10時〜午後6時
(入館は午後5時半まで)
入館料 無料
休館日 毎週月曜日と祝日の翌日
※7月〜9月の展示申し込みを受け付けています。

クマに注意!



山菜採りやハイキングなどで山に入るときは、次のことにじゅうぶん警戒してください。

- ◆クマと遭わないために
 - ・木のほらや堅穴にクマが潜んでいる場合があるので近づかない。
 - ・ラジオを鳴らしたり、大声を出したりして歩く。
- ◆クマに遭ってしまったら
 - ・クマを興奮させないように、騒がずゆっくり離れる。
 - ・子グマであっても、近づかない。

問合せ先 農林整備課 ☎(22)3008
防災安全課 ☎(22)3081
越前警察署 ☎(24)0110
今立警察署 ☎(43)0110

元気は越前市へ

市政への意見や提案をお待ちしています

▼提案箱で

- ・市役所正面玄関ロビー
- ・今立総合支所正面玄関ロビー

▼電子メールで

koutyou@city.echizen.lg.jp

▼ファックスで

FAX(24)3307

