



越

越前市広報

前

市

祝越前市誕生

平成17年10月1日



10月1日越前市誕生!

10月1日開幕 たけふ菊人形会場

2005
10.15
創刊号

おもな内容

- 市長職務執行者あいさつ 2頁
- 開庁式・閉市関連イベント 3頁
- 越前市長選が行われます 8・9頁
- 生活情報館 14頁

ごあいさつ



越前市長職務執行者 辻岡俊三

越前市の誕生にあたり、一言ごあいさつ申し上げます。

10月1日、武生市と今立町が合併し、人口約8万7千人余、面積230.75平方キロメートル、県内第2の都市「越前市」が誕生いたしました。

振り返りますと、平成16年1月28日に武生市・今立町合併協議会が発足し、2月6日に開催された第1回合併協議会から今日まで、約1年半におよびましたが、ようやく合併への取り組みが実を結び、ここに越前市がスタートすることとなりました。

この合併に対しまして、ご支援ご尽力を賜りました関係各位に対し、深く感謝いたしますとともに、温かいご理解を賜りました住民の皆様から感謝申し上げます。

さて市町村行政は、近年の厳しい社会経済情勢の変化の下で、地方分権の推進や少子高齢社会への対応、財政状況の悪化など共通の課題を抱えており、行財政の効率化、行財政能力の向上への早急な対応が求められております。あらゆる面に対応でき、時代の潮流の中で求められる行政を推進するため、越前市役所は旧武生市役所におき、政策推進課、健康増進課、市民活動推進課など6部4局1室を設置、旧今立町庁舎については、越前市今立総合支所として、総務課、市民福祉課、地域づくり課を設け、住民の皆様の便宜性の向上を図ってまいります。

これまで両市町においては、古くから互いの歴史や文化、伝統などを尊重し、すばらしい地域特性を生かしながら、まちづくりを進めてまいりました。

今後は新市建設計画に基づき、北陸の新都を目指す越前市として、「21世紀に人と地域が輝く住民主体の自立都市」を目指すとともに、新たな活力あるまちづくりを市民の皆様とともに推進してまいりたいと考えております。

新しく歩み始めた越前市の飛躍発展のために、今後とも市民の皆様の一っそうのご支援とご協力を賜りますようお願い申し上げ、越前市誕生にあたってのごあいさつとさせていただきます。

越前市ってどんなまち？

旧武生市は、大化の改新ののち越前の国府が置かれ、国分寺なども建立され、中世には府中と呼ばれるなどして約千年近くも越前地方の中心地として栄えました。江戸時代には、福井藩の家老、本多富正は4万5千石(のちに2万石)をもらって府中領主となり、以降本多家が明治まで九代にわたって武生に居館をつくり、政治を行いました。このような古い歴史を背景に、市内には神社、寺院、史跡などが多く散在します。



紫式部像

また、世界的文学作品「源氏物語」の作者、紫式部が、父とともに武生に住んだことになんて造られた紫式部公園内の平安朝庭園には日野山を仰ぎ見る紫式部像があり、釣殿が建てられています。

産業面では、半導体などの先端産業や電気機器、化学工業などが盛んで製造品出荷額も県下第1位を占め、産業都市としても発展してきました。

旧今立町を代表する産業であり、文化は越前和紙です。現在も手漉き和紙では日本一のシェアを誇っています。その歴史は古く、日本に紙が伝えられたといわれる6~7世紀頃には、すでに優れた紙をすいていたと伝えられ、奈良の正倉院には西暦730の年号を記した越前和紙が保管されています。

かつては公家・武家階級の公文書用紙として、その後は浮世絵や日本画などに使われるなど、越前和紙はその歴史の流れと共に用途も広がり、技術も進歩しました。その技は現在に受け継がれ、



紙祖神 岡太・大瀧神社

和紙の里、五箇にはとうとうと流れる川に沿って、今も多くの紙すきの家が軒を連ねています。

また、全国で唯一、紙の神様を祀る紙祖神おかもと岡太・大瀧神社おおたきには、幾重にも重なる独特な屋根や周囲に施された見事な彫刻があり、昭和59年国の重要文化財に指定されています。

旧両市町とも美しい自然に恵まれ、古くからの多くの遺産を継承している、歴史・文化のあふれるまちです。これらをいかしながら皆さんとの協同・連携により、よりすばらしいまちづくりを進めます。ご協力をお願いします。

(参考文献 武生の歴史、町勢要覧)



銘板除幕(今立総合支所)



テープカット(本庁)



開庁式

10月1日、越前市役所本庁、今立総合支所で開庁式を行いました。
 本庁舎前では約1000人、総合支所では約40人の関係者が参加し、辻岡市長職務執行者のあいさつほか、両庁舎銘板の除幕・テープカットなどを行いました。

閉市関連イベント

旧今立町

今立町閉町式を9月24日(土)、いまだて芸術館で行いました。
 式では関係者や町民など450人が出席するなか、まちづくりの功績のあった35人9団体に対して表彰状が授与されました。また昭和31年の今立町誕生から、これまでをまとめたビデオが上映されると、昔を懐かしむ声が会場のあちこちから聞こえてきました。
 最後に職員によって下ろされた今立町の町旗が辻岡町長に手渡され、今立町50年の歴史が幕を閉じました。
 また9月30日(金)には、カウントダウンイベントが(西部工業団地



閉町式



越前市誕生を祝う花火



よさこい

特設ステージで開催。次々に発表される催しで会場が最高潮に達した午前0時、集まった人々は一斉に越前市誕生を祝いました。

旧武生市

9月25日(日)に閉市式典を行いました。市政功労者表彰、武生市の歩みビデオ放映、記念演奏が行われ、市民約800人が参加しました。また、9月30日(金)には、旧市庁舎の閉庁式を行いました。同日午後7時から、多目的グラウンド(菊人形会場西側)でカウントダウンイベントを開催し、約2万人が参加しました。正面スタジオの映像に大きく映し出された、1日午前0時へのカウントダウンが0になると、会場は大きな拍手と歓声でつつまれました。武生市になごり惜しさを感じながらも、多くの人が新たな市への大き



閉市式典



小次郎・武部コンテスト



太鼓演奏

な期待に心躍らせ、越前市の誕生を祝いました。

平成17年度市政・町政功労者表彰

9月24日(土)、25日(日)に両市町の閉市式で、功労者表彰を行いました。各分野で功績のあった武生市個人72人4団体、今立町個人36人9団体が受賞されました。

武生市

● 特別功労者

小泉 剛康 第12代・13代 武生市長
三木 勅男 第14代・15代 武生市長

● 市政功労者

【自治】

嵐 等 市議会議員
伊藤 藤夫 市議会議員
井上 浩之 前市収入役
上田 忠男 市議会議員
大橋 邦夫 市教育委員会委員長 職務代理者
桶谷 昭三郎 元市議会議員
織田 桂蔵 元市監査委員
蔭山 千代治 市議会議員
片岡 建和 市固定資産評価審査委員会委員
片粕 正二郎 市議会議員
金子 芳巧 市議会議員
川崎 善雄 北日野地区自警消防隊連合会長
木村 裕昌 市防犯隊隊長
小鍛冶 基近 元市公平委員会委員
西生 和秀 元市議会議員
佐々木 信子 市消費者グループ連絡協議会会長
新谷 吉隆 元市固定資産評価審査委員会委員
眞目 秀昭 市教育長
関 正美 市議会議員
竹内 忠雄 元市選挙管理委員会委員
竹内 紀昭 元市固定資産評価審査委員会委員
田中 育夫 市収入役
田中 耕一 元市議会議員
玉川 喜一郎 市議会議員
玉村 正夫 市議会議員
中村 正 元市選挙管理委員会委員
西野 剛 元市固定資産評価審査委員会委員
長谷川 仙一郎 市議会議員
長谷川 弘 南越消防組合武生消防団団長
菱川 健治 市監査委員
福田 修治 市議会議員
福塚 昭雄 市助役
藤 光真 市教育委員会委員長
堀 婦佐子 市教育委員会委員
前田 修治 市議会議員
増田 利美 元市議会議員
増田 太左衛門 市議会議員
道上 利美 元市議会議員
山田 求 市公平委員会委員
山本 清内 市議会議員

【男女共同参画】

大瀧 由紀子 男女共同参画の推進
橋本 千工子 男女共同参画の推進
町村 正則 男女共同参画の推進

【福祉】

岩堀 真理子 武生市赤十字奉仕団委員長
エンジェルキッズ 障害児の学童保育や社会参加支援
健康たけふ21推進協議会会長
武生市スポーツ指導者協議会会長
大柳 登 武生市ボランティア連絡協議会会長
武生市交通安全母の会副会長
久鳶 みどり 武生市民生児童委員協議会連合会長
竹内 幸次 日本ウオーキング協会指導員
関西武生会会長
畑中 一一 武生市赤十字奉仕団前委員長

【産業】

五十川 典夫 武生商工会議所副会頭
市行政改革推進委員会委員長
池田 一義 武生商工会議所議員・常議員
料飲環境部会長
佐々木 光博 武生物産協会会長
越前打刀物産地協同組合
連合会理事長
清水 正治 前アイシン・エイ・ダブリュ工業株式会社
市行政改革推進委員会委員
清水 陽三 武生建具工業(協)理事
市農業委員会会長
中村 庄助 武生広瀬土地改良区理事長
西出 俊雄 越前たけふ農業共同組合代表理事
林 由見 越前指物伝統工芸指定推進委員会委員
三崎 一幸 武生市木工業協同組合理事
越前指物組合代表者
三原 繁一 市観光協会副会長
明城 準一郎 武生商工会議所副会頭

【教育】

岡田 博治 武生市補導委員会会長
坂岡 嘉代子 「はぐるまの家」開設
柴野 千栄雄 劇団たけぶえ代表
田中 美貴夫 福井県子ども会育成連絡会顧問
真柄 甚松 市史編纂委員会委員
三田村 まつゑ 日本民族衣装源流会代表
山田 隆男 武生市文化協議会会長
福井県文化協議会会長

【環境】

上木 泰男 県環境審議会委員
田中 保士 環境文化研究所長
長谷川 巖 市希少野生生物保護専門員

【市民活動】

さぎ草王国 野生のさぎ草再生
武生の語り部の会 市民などに武生の歴史・文化を説明・案内
土といのちの会 地産地消の推進

今立町

● 町表彰

【自治】

前田 眞 町議会議員
小川 喜美子 交通指導員
田畑 元市 消防団・防犯隊
市橋 慶一郎 消防団・防犯隊
山田 重喜 消防団・防犯隊
福田 峯司 消防団

【善行】

酒井 元

● 感謝状

【まちづくり】

辻岡 有道 選挙管理委員
山 進 選挙管理委員
飯田 昭 人権擁護委員
仲下 一男 防犯隊員・消防団員
増田 豊志 消防団員
重野 優治 消防団員
福田 信幸 消防団員
笠島 龍美 消防団員
真柄 昂史 消防団員
多田 孝 消防団員
山 英己 消防団員
橋 昌一 消防団員

【文化づくり】

今立現代美術紙展実行委員会
いまだてこどもミュージカル/ステラ座
IMADATEクラシックを歌う会

【福祉づくり】

永田 忠男 民生児童委員
古市 常一 民生児童委員
澤田 偉太郎 民生児童委員
吉田 力男 民生児童委員
津田 姫子 民生児童委員
五十嵐 留吉 民生児童委員
渡辺 邦子 民生児童委員
山田 喜雄 民生児童委員
若泉 キヨ子 民生児童委員
上坂 忠 保護司
袁輪 利満 保護司
若泉 一義 身障者福祉グループ小鳩会長
今立点訳の会
今立手話サークルほほえみ

【産業づくり】

長谷 一男 今立町土地改良区副理事長
井上 勝規 元今立町繊維産業協力長
三田村 欽司 福井県和紙工業協同組合理事
田野多 彰 農業共済評価員
有機農業研究会

【快適な環境づくり】

山田 英雄 ごみ減量・リサイクル推進会議会長
今立町生活友の会

【観光拠点づくり】

花筐公園保勝会
小次郎を愛する会

越前市発足! 市の組織は次のようになりました

本庁(前武生市役所)および今立総合支所(前今立町役場)は、この体制により今後、政策自治体づくりを目指します。

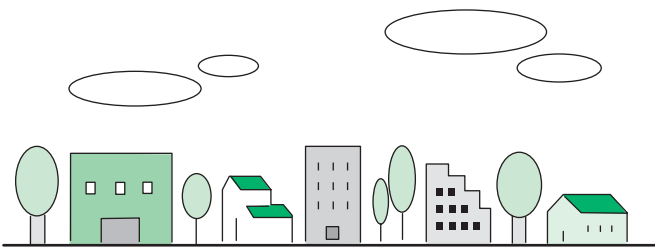
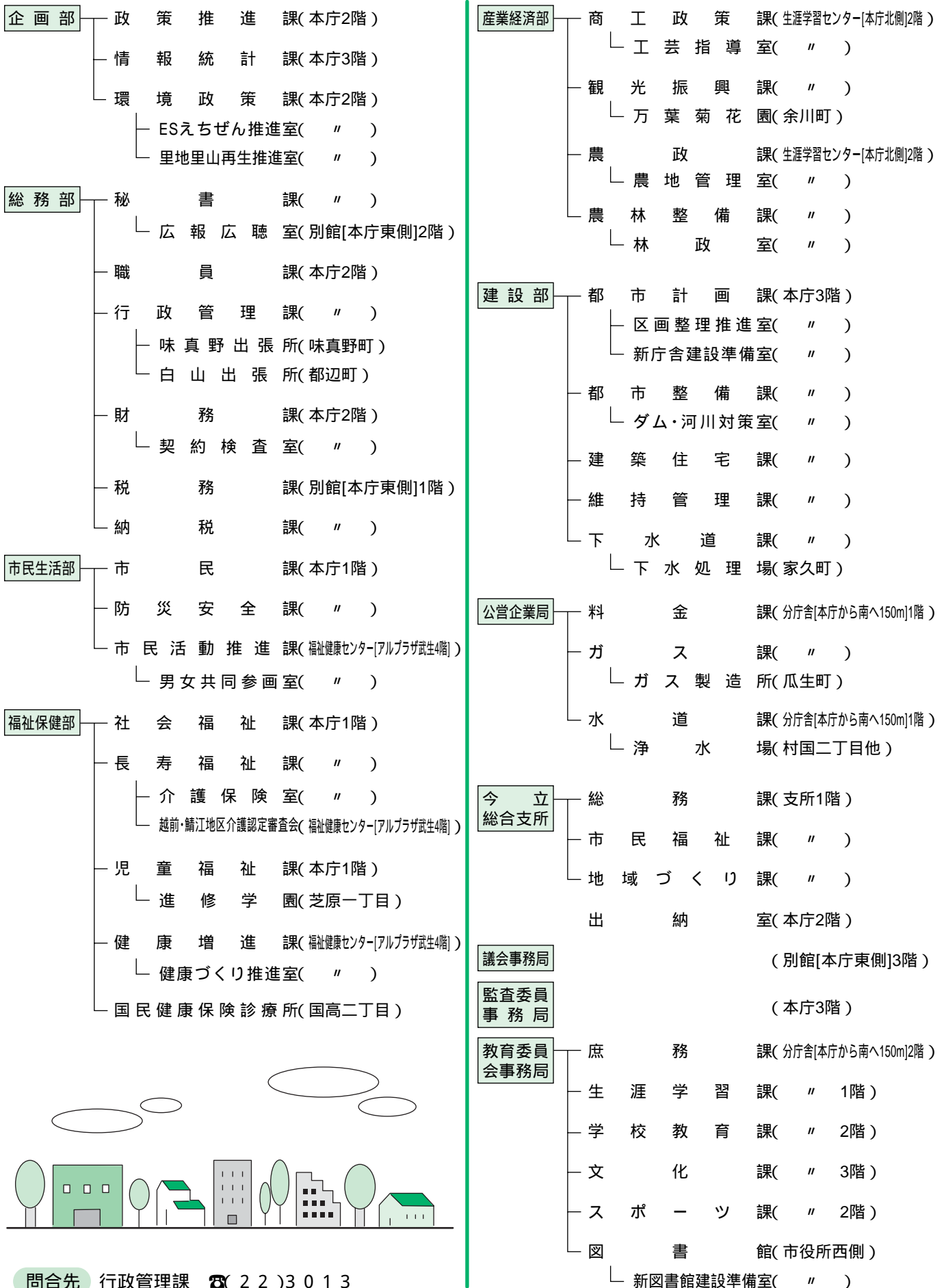

問合先 行政管理課 ☎(22)3013

まちの話題



馬とふれあう子どもたち

南中山地区山室町に9月17日、月尾・森の馬小屋がオープンし、関係者や地元親子連れら約120人が完成を祝いました。

この馬小屋は馬と触れ合うことで子どもたちの感性を養おうと、旧武生市と旧今立町の住民グループが中心となって完成させました。また用地や資材なども、趣旨に共感した人達からの提供によるものです。

馬小屋に購入された馬は、木曾馬で

馬がまちにやっってきた！

～月尾・森の馬小屋オープン～

茶色の、開星（7歳・オス）とポニー系で白っぽい、流星（3歳・オス）の2頭。約1300平方メートルの牧場で、乗馬や餌やりが楽しめます。

最初に馬にまたがった荒木麻由さん（南中山小学校6年生）は、最初はちょっと怖かったけど、乗ってみると楽しかった。馬は近くで見ると、とってもかわいい」と目を輝かせて話してくれました。

代表の押田祐美さん（越前市平和町）は、大勢のみなさんの力でようやく出来上がった。これから2頭の馬を可愛がってほしい」と話していました。

馬小屋の開館時間は原則として毎週日曜日、午前10時から午後4時まで。料金は餌代として中学生以下500円、一般1000円。ただし10月は、たけふ菊人形会場に2頭の馬が出るので、馬小屋は休みとなります。

問合せ先

月尾・森の馬小屋事務局 押田（
☎090 3762 8780

「歴史と遊ぼう馬借街道 in 神山」を開催

神山地区自治振興会

馬借街道は、府中（武生）と旧河野村から海路を利用して京につなぐ重要な街道として、中世から明治期まで頻りに利用されてきました。文化・経済の交流ばかりでなく、軍事的にも重要な街道で当時の遺構がよく残されていることから、市指定文化財に指定されています。

この歴史的に重要な街道を地域で守っていくと、神山地区では街道の整備などさまざまな活動を行っています。今回、神山小学校に300人を超える人が集まり、大型バス7台で南越前町今泉に移動し、広瀬町までの約10キロの街道を歩きました。

今回は、当時の荷役のひとつであった塩を、馬を借りて運ぶなど、当時の馬借街道の往來の復元も試みました。



塩を運び当時の往來を復元する参加者

遊具などを設置しました
ご利用ください



（財）自治総合センターのコミュニティ助成事業により、遊具を設置し、備品を購入しました。

- 市内9箇所の児童小遊園に9基の遊具を設置
- 市内のコミュニティ備品を購入

財源には、宝くじの収益の一部が充てられています。その他、宝くじは広く社会に役立てられています。

◀設置したジャングルジム



問合せ先

政策推進課
☎(22)3016

越前市長選挙が行われます

投票日時 11月6日(日) 午前7時～午後8時

問合せ先 越前市選挙管理委員会(行政管理課内) ☎(22)3013

11月6日(日)は、越前市長選挙の投票日です。(告示日 10月30日(日))

当日、旅行や仕事で投票に行けない人は期日前投票(または不在者投票)をしましょう。

開票

開票は、投票日当日の午後9時半から市民ホール(3階大ホール)で行います。

投票ができる人



今回の選挙で投票ができる人は、次の要件を満たし、選挙人名簿に登録されている人です。昭和60年11月7日までに生まれた人
平成17年7月29日までに市の住民基本台帳に登録され、引き続き3カ月以上越前市(武生市・今立町)に住所がある人。

入場券をよく確かめて投票してください

投票所		
	施設名	所在地
1	恩恵幼稚園ホール	住吉町3 - 29
2	越前市生涯学習センターロビー	府中一丁目13 - 15
3	武生東小学校講堂	国府二丁目9 - 12
4	武生第一中学校講堂	平出一丁目6 - 1
5	武生西小学校講堂	中央二丁目2 - 13
6	なかよし保育園遊戯室	高瀬二丁目4 - 14
7	南保育園遊戯室	若竹町12 - 23
8	武生南児童センタープレールーム	柳町11 - 28
9	武生第二中学校講堂	妙法寺町42 - 15
10	神山幼稚園	広瀬町102 - 43
11	吉野小学校講堂	本保町17 - 1
12	家久保育園遊戯室	家久町94 - 2 - 1
13	武生第三中学校第一ホール	村国二丁目3 - 56
14	式部ふれあい館軽運動場(旧働く婦人の家)	国高一丁目13 - 11
15		国高二丁目324 - 13
16	国高公民館スポーツルーム	高森町14 - 15
17	大虫小学校講堂	湯谷町25 - 25 - 2
18	エコビレッジ交流センター	四郎丸町65 - 2 - 1
19	王子保公民館スポーツルーム	大塩町20 - 1 - 1
20	大塩町コミュニティセンター	北町54 - 25
21	北新庄体育館	小野谷町2 - 2
22	北日野小学校講堂	池泉町9 - 1
23	味真野小学校講堂	中居町19 - 2 - 2
24	味真野小学校中居分校	都辺町15 - 4
25	白山小学校講堂	安養寺町86 - 31
26	旧白山小学校第一分校	勝蓮花町
27	勝蓮花町集会所	粟田部町41 - 12
28	花筐小学校 講堂	定友町10 - 2 - 2
29	生涯学習センター今立分館	八石町2 - 41 - 2
30	八石集落センター	西庄境町21 - 7 - 1
31	今立勤労青少年ホーム	藤木町12 - 39 - 1
32	服間改善センター	横住町40 - 9
33	横住開発センター	水間町17 - 22

午後8時まで投票できます!

市内で転居した人の投票所

10月14日までに転居の届け出をした人
新しい住所地
10月15日以後に転居した人
前の住所地の投票所で
投票してください。

点字投票・代理投票

目の不自由な人は、点字による投票ができます。身体が不自由で自分で投票できない人には、代理投票ができます。点字または代理投票を希望する人は、投票所で係員に申し出てください。

期日前投票制度

選挙日に仕事や旅行、レジャー、冠婚葬祭などの用務がある人は、期日前投票ができます。手続きは、基本的に選挙期日における投票の手続きと同じです。
不在者投票扱いとなるものは、投票日当日出張で、市外で投票をする人および指定施設に入院または、入所している人が行う投票です。従来と同じ手続きです。指定施設については、お問い合わせください。

曜日も同じ）
入場券が届いている場合は持参してください。

印鑑は不要です。

告示日10月30日(日)は、期日前投票ができません。

郵便による投票制度

身体障害者手帳などがあり、一定の障害がある人については、郵便を利用して自宅で投票できる制度があります。「郵便等投票証明書」が必ず必要です。

「期日前投票」
および今立総合支所

「代理記載制度」が

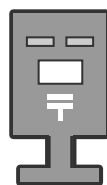

みんなで投票、みんなで参加
あなたの1票大切に

あります。郵便投票ができる選挙人のうち条件にあてはまる人は、代理記載ができます。(事前に届出が必要)

投票の方法

記号式で白色です。投票用紙に候補者名を印刷してありますので、投票する候補者名の上の欄に、記載台に備え付けの印のゴム印を押してください。
備え付けのゴム印以外での投票は無効となりますので注意してください。

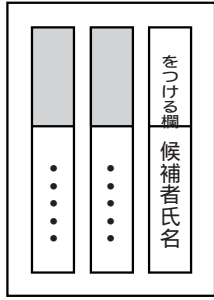

に印を
押してください

期日前投票または不在者投票(は)自書式となりますので、注意してください。

ポスター掲示場

公営のポスター掲示場を251カ所に設置します。ポスター掲示場は、多くの人が参考にするものなので、次のことに注意してください。

掲示場を壊したり、ポスターを破つたりすると罰せられます。
掲示場の前には、駐車しないでください。



選挙公報

候補者の経歴や政見、抱負などが掲載された選挙公報を投票日の二日前までに全所帯に配布します。投票をする際の参考にしてください。各地区公民館にも配布します。ご利用ください。

郵便投票制度対象者

証明証の種類	障害の内容	障害の程度
身体障害者手帳	両下肢・体幹、または移動機能の障害	1級もしくは2級
	心臓・腎臓・呼吸器・膀胱・直腸・小腸の障害	1級もしくは3級
	免疫の障害	1級～3級
戦傷病者手帳	両下肢・体幹の障害	特別項症から第2項症
	心臓・腎臓・呼吸器・膀胱・直腸・小腸の障害	特別項症から第3項症
介護保険の被保険者証		要介護状態区分が要介護5

郵便などによる不在者投票における代理記載制度対象者

証明証の種類	障害の内容	障害の程度
身体障害者手帳	上記の郵便投票制度の対象者のうち、上肢もしくは視覚の障害	1級
戦傷病者手帳		特別項症から第2項症まで



強い意思 仁える一票 投票日

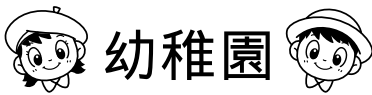

幼稚園

公立幼稚園

3歳児入園

募集人数は各幼稚園20人。ただし国高幼稚園は40人。

4・5歳児入園

全園で受け付けます。ただし、申込期間内に各園10人に満たない場合は、申し込みは無効となります。(ただし、坂口幼稚園を除く)

申込方法

入園を希望する幼稚園に印鑑を持って申し込んでください。

申込期間

10月17日(月)～11月4日(金)
午前8時～午後5時(土・日および祝日を除く)
なお、申込期間が過ぎても、受け入れ人数に余裕がある場合は随時受け付けます。

問合せ先 入園を希望する幼稚園または
教育委員会学校教育課 ☎(22)7452

幼稚園名	所在地	電話番号
武生東幼稚園	国府二丁目9-12	22-0161
武生西幼稚園	中央二丁目2-13	22-0566
武生南幼稚園	柳町12-32	22-0003
神山幼稚園	広瀬町102-43	22-7715
吉野幼稚園	本保町19-9-1	22-5541
国高幼稚園	国高二丁目319-3	22-4555
大虫幼稚園	丹生郷町17-1-3	23-0029
坂口幼稚園	湯谷町24-25	28-1008
王子保幼稚園	今宿町5-14	22-7710
北日野幼稚園	小野谷町1-13	22-1176
味真野幼稚園	池泉町9-1	27-2090
白山幼稚園	上杉本町15-3-1	28-1005
花筐幼稚園	粟田部町41-9	42-2708
岡本幼稚園	定友町11-4-1	42-1125
南中山幼稚園	中津山町41-13-2	42-0325
服間幼稚園	藤木町12-34	42-1029

私立幼稚園

申込方法

入園を希望する幼稚園に印鑑を持って申し込んでください。

申込期間

10月3日(月)～3月31日(金)
平日の午前8時～午後5時
ただし、文生神山幼稚園のみ第一、第三土曜日(午前8時～正午)も受け付けます。

申込・問合せ先 入園を希望する幼稚園

幼稚園名	所在地	電話番号	募集年齢・人数			
			2歳児	3歳児	4歳児	5歳児
文生幼稚園	京町三丁目3-5	22-0625		50人		若干名
文生神山幼稚園	三ツ口町45	22-1397		60人		
ひかり幼稚園	芝原四丁目1-30	22-3255	若干名	20人		
恩恵(めぐみ)幼稚園	住吉町3-29	23-4720		20人		

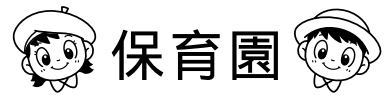

保育園

希望する保育園の様子は、10月27日(木)の全保育園の開放日を利用し、ご覧ください。

対象

諸事情により、家庭で保育できない2ヵ月～5歳の乳幼児。また、産休・育休明けの入園も予約できます。(保育園により受け入れ年齢が異なりますので、注意してください。)

定員の都合で、希望する保育園に入園できない場合があります。

受付期間

10月24日(月)～11月11日(金)
午前8時半～午後5時(土・日および祝日を除く)

申込方法

印鑑を持って申し込んでください。

申込・問合せ先 入園を希望する保育園または
児童福祉課 ☎(22)3006 もしくは今立総合支所
市民福祉課 ☎(43)7812

	保育園名	所在地	電話番号
公立	上太田保育園	上太田町11-2	22-0065
	北日野保育園	矢放町16-4	22-1772
	北新庄保育園	北町38-5-6	22-1974
	家久保育園	家久町94-2-1	24-1244
	なかよし保育園	高瀬二丁目4-14	23-8024
	花筐保育園	粟田部町中央一丁目501	42-2009
	岡本保育園	岩本町5-26	42-0435
	南中山保育園	西庄境町22-8	42-1290
	服間保育園	高岡町4-15	42-1488
	二葉保育園	五分市町3-6-1	27-1328
私立	なにわ保育園	府中三丁目5-12	22-7019
	安養寺保育園	安養寺町89-29-1	28-1741
	南保育園	若竹町12-23	22-3214
	わかたけ保育園	高森町18-7-2	22-6203
	東保育園	万代町9-5	22-6637
	西保育園	新保町32-10	22-7151
	国高保育園	村国一丁目9-8	23-0983
	高瀬保育園	文京二丁目4-3	23-5203
	愛星保育園	白崎町33-2-1	24-4450
	味真野保育園	上大坪町28-3	27-2203
	瓜生保育園	瓜生33-22-1	24-0340
	たんぽぽ保育園	常久町7-3-1	24-4460
	神山保育園	広瀬町132-3-1	23-8688
粟田部保育園	粟田部町46-2	42-0493	

産休および育休明けの来年度途中入園も、上記の期間に予約受け付けします。



INSCRIÇÕES PARA CRECHE E PRÉ-ESCOLA - REFERENTE AO ANO 2006

市内在住ブラジル人の皆さんへ保育園、幼稚園の入園申し込みのお知らせ

Pré-escola Estadual: Higashi, Kamiyama, Nishi, Oshino, Kunitaka, Oshio e Sakaguti - **Idade: de 3 a 5 anos**

Pré-escola Estadual: Nishi, Minami, Omushi, Kitahino, Ajimano e Shirayama - **Idade: de 4 a 5anos**

Prazo de inscrição: até o dia 5 de novembro (sexta-feira) 2004

Inscrições: na própria pré-escola ou na Secretaria da Educação

Pré-escola Particular: Jyousei, Jyousei Kamiyama, Hikari e Megumi

Idade: de 3 a 5anos

Prazo de inscrição: 31 de março (quinta - feira) de 2005

Inscrições: na própria pré-escola ou na Secretaria da Educação

Creche

Idade: de 2 meses aos 5 anos

(crianças com menos de 6 meses, favor consultar a creche)

Prazo de inscrição: 24 de Outubro (seg) a 11 de Novembro (sex)

Horário: das 8:30hs ~ 17:00hs (exceto sábados e domingos)

Local de inscrição: na creche ou

na prefeitura no setor Jido Kateika - Guichê nº 8 ☎ 22-3006

※ Trazer o carimbo(inkan) para fazer a inscrição.

チャレンジしてみませんか？ 生ごみで「堆肥づくり」



家庭から出る燃やせるごみの約2/3が生ごみ



生ごみをたい肥にするコンポスト容器やボカシ容器で、生ごみをリサイクルしませんか。

生ごみコンポスト容器って・・・



ポリエチレン製の容器で、底に穴があいていて土に接するようになっています。このため、容器に生ごみを入れていくと、新しい生ごみは下部の古い生ごみを押しつぶし、水分は地中に吸収され、その容積を減らし、残った有機物は地中のバクテリアの働きにより発酵・分解され、たい肥になります。

コンポストによるたい肥の作り方



コンポスト容器に入れた生ごみが「たい肥」になっていくのは、土の中にある微生物などの「発酵・分解」の働きによるものです。容器のしかけや、薬剤によるものではありません。

容器に入れた生ごみの水分は地中にしみこみ、残った有機物の部分は土の中の微生物などの働きで「発酵・分解」され、数か月で「たい肥」になっていきます。

設置方法



- 1 土に埋めて設置します。(日当たり、水はけ、風通しのよいところがよい)
- 2 ハエが入らないように埋めた容器の周りにしっかり土をかぶせて、足で踏み固めます。

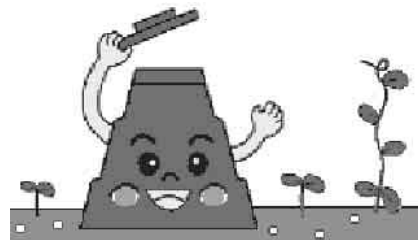

生ごみの入れ方



- 1 生ごみは水切りして、新鮮なものを入れましょう。
- 2 生ごみを入れる前には、コンポスト内の生ごみの固まりをよく混ぜ合わせ、空気が入るようにしましょう。(生ごみの発酵を促進する微生物は酸素を十分に必要とします)
- 3 たまには、お天気の良い日にはふたを開けて、風と太陽の光をいれましょう。(虫の侵入に注意)
- 4 生ごみと土を交互に入れてサンドイッチにしていくと、臭いが少なくなり、土の中の微生物が活発に働いてくれます。

注意

ただ生ごみを入れていくだけでは、「発酵」してたい肥にならず腐ってしまいます。土をかけたり、かき回して空気を入れたりすることで、良い堆肥ができます。

市では、コンポスト容器やボカシ容器の購入に助成しています。

助成金額 購入金額の1/2以内、1基3千円を上限。(1家庭につき2基まで)

購入先 市内の販売店に限ります。

申請先 詳しくは、環境政策課までお問い合わせください。

問合せ 環境政策課 ☎(22)5342

第20回 国民文化祭・ふくい2005 越前市では5事業を開催します。

合唱の祭典

10月23日(日) 午前10時～午後5時半 文化センター

- ☆オープニング 僧侶有志、合唱団「武生」、越前市小中学校合唱団、福井ソアーベ児童合唱団 ほか
- ☆全国からの合唱団による演奏 21団体
- ☆記念委嘱作品の発表

「心の中の綺あやぎぬ ～ふくいいろどり～(作曲/松下耕 作詞/山本瓊子) 指揮/浅井敬壹 演奏/記念合唱団「綺あやぎぬ」
当日券もあります。ぜひお越しください。(席へのご案内は、整理券を持っている人を優先します。)



演劇祭(現代劇)

10月29日 (土)	子どものためのワークショップ	文化センター小ホール
	華岡青洲の妻 劇団 華岡青洲(和歌山県)	府中町屋倶楽部
	石の記憶 みゅーじかる劇団きんきやい座(岡山県)	文化センター大ホール
	芭蕉翁桃青 劇団 上野市民劇場(三重県)	引接寺(座敷)
	桜雨 劇団 てるてるぼうず(大阪府)	ラピュタ
10月30日 (日)	ベニスの商人 劇団 創造市場(茨城県)	引接寺(本堂)
	桜雨 劇団 てるてるぼうず(大阪府)	ラピュタ
	ハックルベリーにさよならを 劇団 マライ(広島県)	ヒルトンビル
	忠直 記念劇団 福ら夢ざ	文化センター大ホール

整理券をお配りしています。お問い合わせください。



「文芸祭」連句大会

10月30日 (日)	午後1時半～8時	文学散歩・万葉コース・奥の細道コース 交流会	武生パレスホテル
10月31日 (月)	午前9時半～午後4時	講演会「芭蕉の求めたるもの」 講師/宮坂静雄(信州大学名誉教授・俳誌「岳」主宰) 実作会	武生パレスホテル



源氏物語フェスティバル

10月28日 (金)	午後7時～8時半	開会式・参加団体による デモンストレーションほか	武生パレスホテル
10月29日 (土)	午前9時～午後5時	講演 渡辺淳一氏(作家)講演ほか 公演 福井県雅楽会 茶席、華展(28日～30日)	武生パレスホテル
	午後6時半～8時半	越前御膳	市内料亭
10月30日 (日)	午前8時半～正午	公演「秋天清雅」福井県雅楽会 日本民族衣裳源流会ほか 30日の公演は整理券が必要ありません。ぜひお越しください。	紫式部公園
10月21日(金) 10月30日(日)	午前10時半～午後5時半	展示「源氏物語に著わされた色」	公会堂記念館 入場無料

小倉百人一首かるた競技式部大会

10月29日(土) 10月30日(日)	市武道館全国39都府県による対抗戦です。 試合を観覧することができます。	市武道館
------------------------	---	------



フェスティバル 和紙文化

10月22日(土) 10月27日(木)	午前10時～午後4時半	スーパー折り紙作品展ほか 越前和紙職人によるワークショップ (実費が必要です)ほか 全国各地の和紙の展示	いまだて芸術館 紙の文化博物館、パピルス館 卯立の工芸館 ふれあいプラザ
------------------------	-------------	---	---



問合せ 文化課 ☎(22)7459

皇太子殿下が10月22日(土)開会式(午後3時～5時)に出席のため行啓されます。そのため午後1時半から
サンドーム福井周辺は交通が規制されます。ご協力ください。

問合せ 県警察本部 ☎0776(22)2880

アスベストQ&A

Q 建物にアスベストが使用されているか知りたいのですが・・・

A アスベストは、スレート材、防音材、断熱材、保温材、吸湿材などに使用されていますが、一概に家屋のどの部分にアスベストが使用されているか、断定することはできません。製品のメーカー名や商品名がわかる場合には、メーカーに直接問い合わせてください。なお、建築に関する一般的な相談については、県土木事務所などで行っています。

Q 市内のアスベスト分析機関はどこですか？

A (株)福井環境分析センター(北府2-1-5)で、アスベストの分析を行っています。

問合せ先 (株)福井環境分析センター
☎(21)8158

Q 吹付け材にアスベストが含まれているとわかった場合、どのように対処すればいいのですか？

A 原則的に除去が望ましいですが、囲い込みなど飛散防止が適切に行われ、人の出入りしない室内に使用されていて、人体への吸入のおそれが少ない場合は、アスベストの使用を明示し、適切な管理で対応することもできます。除去をされる場合は、県への届出、作業基準の遵守が義務付けられています。

問合せ先 武生土木事務所(上太田町42-1-1)
☎(23)4545

Q 吹付けロックウールにアスベストが含まれているかどうか見分け方がありますか？

A アスベスト含有のロックウール吹付けと、100%ロックウール吹付けの区別は肉眼では困難です。標本を採取して、アスベストの分析を行わないと判明しません。

問合せ先 環境政策課
☎(22)5342

たけふ菊花マラソンのため交通規制します

11月3日(祝) 文化の日

交通規制時間は、あくまでも目安です。最終ランナー通過後、パトカーで規制解除をお知らせします。ご協力ください。

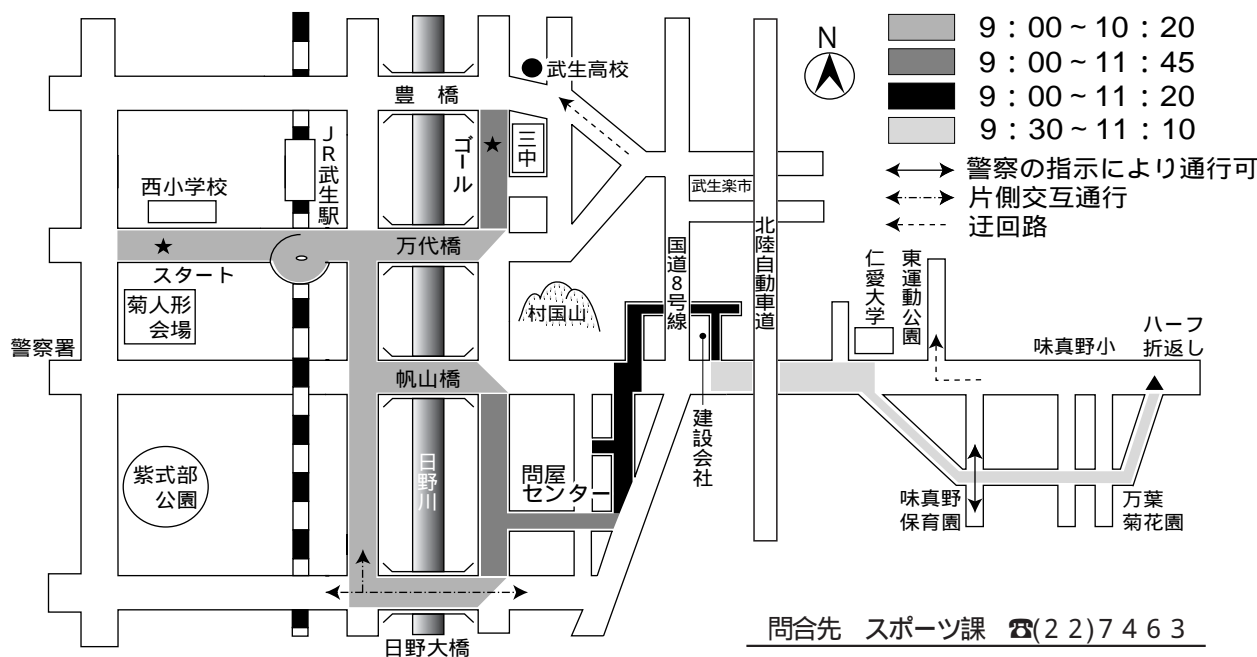

福鉄バス経路の変更

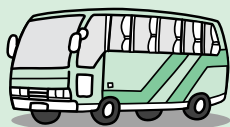

福武線 武生新発 9:00	迂回路 (往復共) 武生新~市役所前~信越化学前~北府~平出~太田新保
福井着 福井発 9:00	通らない停留所 善光寺通り、昭和町、菊人形前、武生口、小松口
武生新着 9:56	迂回路 国高~武生高校前~武生新
池田線 福河発 8:40	通らない停留所 村国
武生新着 9:39	

五分市線 入谷発 9:20	迂回路 大屋口~大屋町~国高~武生高校~武生新
武生新着 9:53	通らない停留所 問屋センター前、住宅前、矢放、芦山荘前、姫川町、桜町
河野越前海岸線 越前岬発 8:05	迂回路 武生口~太田新保~平出~北府~信越化学前~武生新~市役所前
武生新着 9:28	通らない停留所 菊人形前、昭和町、善光寺通り

お知らせ

市発注の小規模修繕工事を希望する旧今立町在住の人へ

市が発注する130万円以下の修繕工事を希望する人は申請をしてください。

対象 旧今立町に本社・本店がある法人、団体または住所がある個人(旧武生市、旧今立町に建設工事指名競争入札参加資格審査申請書を提出している人は不要)



申請期間 10月20日(木)～11月18日(金)
有効期間 12月1日～平成19年3月31日

※申請用紙は市ホームページからも取り出せます。

<http://www.city.tsuruga.lg.jp>

申込・問合せ先 財務課

☎(22)32334

「都市再生街区基本調査」に伴う測量などを実施

国土交通省が都市部の地籍調査を推進するため、基礎的データを整備するものです。
※調査員は身分証明書を携帯しています。

対象 市内の人口集中地区
調査期間 10月～平成18年3月
作業内容 現地踏査(公共基準点および官民境界杭などの状況調査)

問合せ先 都市再生機構西日本支社
☎06(6969)9589または財務課 ☎(22)32334

年末調整説明会を開催

とき 11月29日(火)
法人対象 午前10時～正午
個人事業主対象 午後1時半～3時半
ところ 武生商工会館
※当日は事前に郵送した書類を持参してください。

問合せ先 武生税務署
☎(22)08990

ライフラインメール サービスを開始

気象、防犯、火災などの緊急情報を無料で配信します。
災害時などに備えて登録してください。

<http://message.t-calv.co.jp/>
問合せ先 丹南ケーブルテレビ(株)
☎(21)5040

まだまだ使える 再生品を提供します

ごみとして出されたものをリサイクルし提供しています。
ところ 利再来館坂の口展示場
申込期間 11月1日(火)～25日(金)
当選者発表 12月1日(木)

※当選者には電話で連絡します。
引取日 12月2日(金)～11日(日)
問合せ先 利再来館(第2清掃センター)内勾当原町86-28
(月曜日・祝日の翌日は休館日)
☎(28)1390

目の巡回無料相談を実施

県総合福祉相談所障害者相談課職員と眼科医が、相談や診断に応じます。(通常の近視、老眼などは除く)
とき 11月9日(水) 午後1時～3時(受付は午後2時まで)

ところ 福祉健康センター
問合せ先 社会福祉課
☎(22)3004

ひとり親家庭の子育てを支援します

●児童扶養手当・児童育成手当
対象 市内に住所があり離婚・死亡・障害・遺棄などにより、一人で児童を育てている母または父、祖父母など

支給期間 18歳になる年度の3月分まで(心身に基準以上の障害がある場合は20歳まで)

●自立支援教育訓練給付金
母子家庭の母が就業のため、市が認定した職業能力開発の講座を受講する場合、受講料の一部を支給します。

●高等技能訓練促進費
母子家庭の母が就業のための資格取得に2年以上学校などに通う場合、12カ月を上限とし生活費の一部を支給します。

●常用雇用転換奨励金
母子家庭の母をパートタイムで雇用し職業訓練後、正社員として雇用した事業所に奨励金を給付します。

※いずれもその他に条件があり、事前に申請が必要です。

問合せ先 児童福祉課
☎(22)3006



巡回就労相談を実施

県就労支援相談員が対応し、秘密は厳守されます。

対象 母子家庭の人
とき 10月27日(木)

午前10時～午後3時

ところ 生涯学習センター

費用 無料(要予約)

問合せ 児童福祉課

☎(22)3006

太陽光発電などの住宅設備 設置に補助金を交付します

補助対象の設備

▼太陽光発電設備

▼屋根融雪設備(雨水再利用設備を併設した設備)

▼雨水再利用設備、太陽熱温水設備、風力発電設備

申込資格

・市内に居住し、市税を滞納していない人

・自ら居住する一戸建てまたは長屋建て住宅に設置する人

・年間の個人所得が1200万円以下の人

・設備の設置後3年間、使用状況の報告ができる人

募集件数 太陽光発電設備8件、その他の設備3件

申込締切 11月30日(水)

※申込多数の場合は抽選

申込先・問合せ 建築住宅課

☎(22)3074

交通実態調査にご協力ください

この調査は、県都市計画課が主体となる公共の調査です。

10月から11月にかけて、パーソントリップ調査(人の動きに関する交通実態調査)を行います。調査員が対象世帯を訪問し調査票の記入を依頼しますので、ご協力ください。

問合せ 福井都市圏パーソントリップ調査実施本部

☎0120(98)8910

新成人のつどいを 自分たちの手で

平成18年1月8日に行われる「新成人のつどい」の企画を練り、運営を担当する実行委員を募集します。

対象 市内に住む20歳の人(昭和60年4月2日～昭和61年4月1日生まれの人)

応募締切 10月28日(金)

申込・問合せ 生涯学習課

☎(22)3977

2005越前市下水道展 を開催

とき 10月29日(土)、30日(日)

午前10時～午後6時

ところ シピイ

内容 下水道ものしりクイズ景品有りなど

問合せ 下水道課

☎(22)7922

一人で悩まずに ご相談ください

警察では、いろいろな被害者支援の取り組みを行っています。気軽にお電話ください。

●越前警察署 ☎240110

今立警察署 ☎430110

●警察安全相談電話(県警察本部警察安全相談室)

警察に関するいろいろな相談

#9110(24時間受け付け)

☎0776(26)9110

●レディーステレホン(県警察本部捜査第一課)

女性が性犯罪などの被害に遭

った場合の相談電話。女性警察

官が対応します。

☎0120(292)170

(月～金曜日 午前8時半～

5時15分)

☎0776(29)2110

●ヤングテレホン(県警察本部

少年課)
少年の被害者およびその保護者の相談電話。
☎0120(783)214
(月～金曜日 午前8時半～5時15分)

☎0776(24)4970

●NPO法人福井被害者支援センター

犯罪被害に遭った人の相談電話。

☎0776(32)5111

(火曜日 午後3時～7時、

土曜日 午後1時～7時)

ガードレールへの 金属片付着について

連絡先 維持管理課 ☎(22)3709

国の調査により、ガードレールの金属片のほとんどは、車の接触によるものと判明しました。

金属片を発見したり、車の接触事故などでガードレールを損傷した場合は、安全のためご連絡ください。



10月1日から南越消防組合の 消防署の管轄が一部変更になりました。

国高地区と北日野地区の北陸自動車道より西の地域については中消防署の管轄区域でしたが、10月1日(土)からは東消防署の管轄区域になりました。

対象地域の各種届出や相談などは東消防署までお願いします。

問合先 東消防署 ☎(43)0119

募 集



エコビレッジ交流センター 催し物参加者募集

●冬の省エネ講座

とき 11月6日(日)

午前10時～11時半

参加料 無料

●人形劇「千里のくっ」

く風になろうく

とき 11月20日(日)

午後1時半～3時

参加料 5000円(幼稚園以上)
申込・問合先 エコビレッジ交流センター ☎(28)1123

親子関係トレーニング 講座受講生募集全4回

対象 なるべく全4回参加できる市民

とき 10月25日(火)、11月1日(火)、8日(火)、15日(火) 午後7時～9時

ところ 男女共同参画センター

内容 子どもの心を育てる親のかかわり方を、講義と実技で学びます。

講師 齊藤庄二氏(臨床心理士)

受講料 2000円(4回分)

※事前に申し込みが必要

その他 無料託児所有(要予約)

申込・問合先 男女共同参画センター ☎(24)4446

榎谷ダムなどの 水源施設見学および 記念植樹の参加者を募集

とき 11月12日(土)

午前9時～午後2時

集合場所 市役所正面玄関

内容 日野川源流の水源施設榎谷ダム、八乙女頭首工の見学および記念植樹

参加費 無料

定員 40人

申込締切 10月28日(金)

持ち物 昼食、雨具

※動きやすい服装で参加してください。

申込・問合先 政策推進課 ☎(22)3016

フレンドパークたけふ 文化祭開催

とき 11月5日(土)、6日(日)
午前10時～

ところ フレンドパークたけふ

内容 講座、サークル受講生による作品展示など

※6日は、お茶席、フリーマーケットなどのお祭り広場を開催します。

問合先 フレンドパークたけふ
(武生勤労青少年ホーム)
☎(24)0444



ワークメイト からのお知らせ

申込・問合先 ワークメイト ☎(23)6855

パソコン講座 各コースとも定員20人(受講料にテキスト代含む)

コース名	期間(土・日・祝日を除く)	時間	受講料
ワード2003応用	11/7(月)～15(火)	19:00～21:00	8,000円
インターネット活用	11/16(水)～22(火)		6,000円
エクセル2003応用	11/24(木)～12/2(金)		8,000円
パソコン入門	11/7(月)～9(水)	9:00～16:00	6,000円
ワード2003初級	11/14(月)～16(水)		8,000円
JW-CAD入門	10/29(土)、11/5(土)		6,000円
イラストレーター入門	11/12(土)、11/19(土)		

インターネットも
利用できるよ

【IT学習支援コーナーを開設しています】

とき 毎週木～土曜日 午前9時～午後4時

内容 時間内であれば無料で自由にパソコンの自主学習ができます。わからないことは、サポーターが手助けします。

花筐もみじまつりを開催

とき 11月6日(日)～23日(祝)

ところ 花筐公園

内容 宝探し(12日)、もみじっこ広場13日、ウォークラリー(20日)など

問合先 花筐もみじまつり実行委員会 ☎(42)0361

委員会 ☎(42)0361



花筐公園

**しきぶ温泉湯楽里
催し物参加者募集**

●温泉と音楽で癒される芸術の秋
とき 10月22日(土) 午前10時～
内容 フォークハーブ&フルー
トコンサート

●健康いきいき体操
とき 11月5日(土) 午前10時～

●いきいきレクレーション
とき 11月12日(土) 午前10時～

●あなたを健康にする音楽療法
とき 11月19日(土) 午前10時～

●楽器などを使った音楽療法
参加料 いずれも300円(入
浴料込み)

申込・問合せ しきぶ温泉湯楽
里 ☎(25)7800

万葉菊花園だより

申込・問合せ ☎(27)7800

●盆栽展示会
とき 10月28日(金)～30日(日)

午前9時～午後4時半(初日
は午後1時から、最終日は午
後4時まで)

内容 松、カエデなどの盆栽を
約60点展示

入場料 無料

●芝の話講座
とき 11月12日(土)

午前10時～11時半

内容 芝生の管理と手入れ

参加料 無料

【菊花園・万葉館からのお知らせ】
臨時開園 11月4日(金)、24日(木)

**フレンドパークたけふ
講座受講生募集**

●フレンドパークたけふ
受講時間 午後0時半～9時

●パワーヨガ・サークル受講生
募集

とき 毎週水、木曜日
午後1時半～2時45分

定員 15人

持ち物 ヨガマット(バスタオ
ルでも可)

●草木染め講座(全2回)
とき

①11月15日(火) 午後7時～
山桃で木綿のバンドナを黄色
く染めます。

②11月29日(火) 午後7時～
花没薬で絹のスカーフを赤く
染めます。

材料費 3000円(2回分)

●木で作る壁掛時計講座(全2回)
とき 11月11日(金)、25日(金)

午後7時～

Aコース 簡単な壁掛時計作り
(定員10人)

Bコース 振り子付き壁掛時計
作り(定員5人)

材料費 Aコース1000円

Bコース2500円

●知って得する豆知識講座
～お金と上手に付き合う方法～

とき 11月22日(火) 午後7時～

受講料 無料

講師 吉村美幸氏(トータルラ
イフコンサルタント)

申込・問合せ フレンドパーク
たけふ(武生勤労青少年ホーム)

☎(24)0444

パソコン講座受講生募集

●らくらく年賀状
対象 パソコンの基本操作と文
字入力ができる人

とき

・第1回 11月8日(火)～10日(木)

・第2回 11月15日(火)～17日(木)

午後1時半～3時

ところ 生涯学習
センター

内容 パソコンを
使用しての年賀
状作成

定員 12人(初め
ての人を優先、
申込多数の場合は抽選)

費用 1300円程度(テキスト
ト代込み)

申込締切 10月27日(木)
申込・問合せ 生涯学習センター
☎(22)3005



**生涯学習センター
講座だより**
問合せ
生涯学習センター
☎(22)3005

開講時間 午後1時半～3時

ところ 生涯学習センター

命と健康を考える講座
～「氾濫する食についての
情報の見分け方」～

とき 10月28日(金)
講師 砂博子氏(HIROヘル
スプランニング代表)

受講料 100円

●日本文学散歩
～橋田寿賀子「渡る世間は
鬼ばかり」の家族像～

とき 11月2日(水)
講師 森川麗子氏(相山女学園
大学教授)

受講料 100円

●おもしろ歴史講座
～古文書が語る郷土史～

とき 11月9日(水)
講師 河端五平氏

受講料 100円

●日々好日講座(要予約)
～草木染めで
落ち葉の囁きを観る～

とき 11月10日(木)
講師 山口千歳氏(染色家)

受講料 900円

～身近な素材でエコラッピング～

包み方しだいで素敵な贈り物

とき 11月18日(金)

講師 斎藤敏枝氏(ギフト用品
協会ラッピング認定講師)

受講料 900円

●まちづくり講座
～異文化コミュニケーション～

とき 11月19日(土) 午前10時～
講師 山本雅代氏(仁愛大学講師)

受講料 無料

保 健

**3歳児親子歯つぴー教室
を開催**

親子歯磨きチェックと3歳児
フッ素無料塗布を行います。

対象 3歳児健康診査受診児と
その保護者

とき 10月25日(火)、11月15日(火)

ところ 歯科口腔保健センター

※3歳児健康
診査受診の
ときに配布
するフッ素
塗布無料券
を持参して
ください。



問合せ 歯科口腔保健センター
☎(22)1020

子どもの救急医療電話相談について

小児科医による電話相談を、土・日・祝日も受け付けます。

受付時間 午後7時～11時
 内容 子どもの急な病気に関する相談
 電話番号 #8000(短縮ダイヤル)
 ※ダイヤル回線からは 0776(25)9955



市民公開講座を開催

とき 11月12日(土) 午後3時～
 ところ 福祉健康センター
 内容 生活習慣病とがんについて
 講師 佐藤信紘氏(順天堂大学
 練馬病院院長)
 入場料 無料
 問合先 武生医師会
 ☎(24)1400



健康食ランチバイキングを開催

市食生活改善推進委員会による、正しい食生活のための講習会を開催します

とき 11月5日(土) ①午前10時～正午
 ②午後0時半～3時
 ところ 福祉健康センター
 内容 食事講習会(自分に必要な食事をバイキング方式で実践します)、体脂肪測定、健康クイズなど
 参加費 300円(材料費)
 定員 ①②各80人(定員になり次第締め切り)
 ※10月18日以降に、直接電話で申し込んでください。



健康づくり事業

ここからは健康増進課(福祉健康センター)からのお知らせです
 申込・問合先 ☎(24)2221

インフルエンザ予防接種を受けましょう

65歳以上の高齢者はインフルエンザ予防接種を一部公費負担で受けることができます。
 対象 昭和15年12月31日までに生まれた市民
 接種期間 平成18年1月13日(金)

実施医療機関 市内および鯖江市、南越前町、池田町の医療機関
 自己負担金 1500円(一回のみ)
 手続の方法
 ①希望する医療機関に前日までに電話などで予約をしてください。(実施していない医療機関もあります)
 ※体調の良いときに受けてください。
 ②当日は、郵送された接種券と保険証、負担金を持参してください。

こころの健康ボランティア講座を開催

対象 20歳以上の市民
 とき 11月の毎週月曜日
 午後1時半～3時半(全4回)
 ところ 丹南健康福祉センター
 武生福祉保健部(文京2丁目)
 申込締切 10月21日(金)
 費用 無料

個別運動相談を実施

とき 11月18日(金)
 午前9時～10時半
 ところ 福祉健康センター
 内容 関節の痛み、生活習慣病に伴う運動や日常生活動作の相談を受け付けます。
 費用 無料

生活・運動パワーアップ講座を開催

ところ 福祉健康センター
 ●肩こりについて
 とき 10月21日(金)
 午前9時半～10時半
 ●生活習慣病予防の運動
 とき 11月8日(火)
 午前9時半～10時半
 費用 無料
 ※動きやすい服装で参加してください。

無料相談

●市民相談電話
 ☎(22)1122

どこに電話すればいいのかわからない時は、こちらへ問い合わせてください。毎週月～金曜日
 午前8時半～午後5時15分

●消費者センター
 ☎(22)3773

消費生活相談 月～金曜日
 午前8時半～午後5時

●生涯学習センター
 ☎(22)3000

行政相談 第1・3月曜日
 午後1時半～4時
 人権相談 第1月曜日
 午後1時～4時

結婚相談 第1・2・3水曜日
 午後1時～4時

●男女平等オンブズ
 ☎(22)3668

性差などによるいろいろな悩み相談
 毎週火～金曜日、毎月第1・3土曜日
 午前10時～午後5時
 電子メールアドレス
 ombud@city.taketu.fuku.jp

●子育て総合センター
 ☎(23)8211

子育て相談 毎日(休日も)
 午前8時半～午後5時
 (毎月第3水曜日は午後9時まで)
 ・女性相談 水曜日
 午前8時半～午後5時

●児童福祉課 ☎(22)3000

6 ひとり親家庭相談 月～金曜日

＊こころとからだの健康づくり＊

開催場所 福祉健康センター

●テレビカウンセリング(要予約)

とき 10月26日(水) 午前10時～午後5時

内容 心療内科医による相談

●こころの相談会(要予約)

とき 10月28日(金)、11月11日(金)
午後5時半～8時半

内容 カウンセラーによる相談

●育児相談

対象 1歳未満の乳児

とき 11月7日(月) 午前9時半～10時半

●離乳食教室

対象 1歳未満の乳児

とき 11月7日(月)

(初期) 午前10時～

(中・後期) 午前11時～

●はつらつ教室

とき 11月7日(月)、16日(水) 午前9時半～11時

内容 健康体操など



●1歳6カ月児健康診査

とき 11月9日(水)、16日(水) 午後1時半～2時半

●3歳児健康診査

とき 11月10日(木)、17日(木) 午後1時半～2時半

●2カ月児セミナー

とき 11月21日(月) 午後1時10分～1時半

●ハートフルキッズ

対象 1歳以上の幼児

とき 11月21日(月) 午前9時半～10時半

開催場所 社会福祉センター

●すこやかサロン

対象 乳幼児

とき 10月21日(金)、11月18日(金)

午前10時～11時半

●1歳6カ月児健康診査

とき 10月25日(火) 午後1時半～2時半

●3歳児健康診査

とき 10月27日(木) 午後1時～2時



平成17年度 健康診査日程表

月日	会場	基本健診(肺がん・大腸がん・前立腺がん含む)			胃がん	子宮がん・乳がん	歯科健診
		9:30～11:00	13:00～14:30	18:00～19:30	8:30～10:30	13:00～14:00	13:00～14:30
10月24日(月)	国高労働福祉会館	○			○		
10月26日(水)	国高公民館	○			○		
10月27日(木)		○	○		○		○
10月28日(金)		○			○		

商工政策課 ☎(22)3047
問合先 受付窓口または、
※設備資金には市の利子補給制度
があります。

名称	融資限度額(万円)	年利率(%) (10月15日現在)	返済期間	受付窓口	
生活安定資金	勤労者	150	1.6～1.9	5年以内	労働金庫武生支店
	自営業者等	150	1.6～1.9	5年以内	市内の各信用金庫
県育児・介護休業生活資金	100	(市が利子負担)	5年以内	労働金庫武生支店	
小規模事業育成資金	運転資金	500	1.4～2.0	5年以内	市内の各銀行・信用金庫
	設備資金	1,000	1.4～2.4	7年以内	
中小企業振興資金	運転資金	1,000	1.5～2.1	5年以内	市内の各銀行・信用金庫
	設備資金	2,000	1.5～2.5	7年以内	

融資制度の案内

毎月第4木曜日は健康相談の日

実施時間 午前9時半～11時
ところ 市保健センター
内容 血圧測定、尿検査、保健師による相談など
問合先 市保健センター
☎(43)7812または健康増進課



●児童家庭支援センター

☎(22)3077

児童養護に関する相談(緊急の場合は夜間でも受け付けます)
毎日 午前9時～午後5時半

●健康増進課

☎(24)2221

健康相談 月～金曜日
午前8時半～午後5時

●なごみ電話(こころの悩み)

☎(25)7564

月～金曜日 午前8時半～午後5時

●こころの電話

☎(24)0294

土曜日 午後1時～4時

●ヤングテレフォン

☎(23)6699

月～金曜日 午前8時半～午後5時

●社会福祉課 ☎(22)3004

知的障害者のためのなんでも相談

●社会福祉協議会

☎(22)8500

●心配ごと相談

火曜日 午後1時～4時

法律相談(電話での相談、受け付けはできません)

第1・3木曜日 午前9時半～正午(午前8時半から受付・10人まで)

●高齢者職業相談室

☎(24)5777

月～金曜日 午前8時半～午後5時

●ミニジョブカフェ武生

☎(23)4046

若者対象の就職相談など

●火・木曜日

午前10時～午後5時

わが家のアイドル



僕、野菜はなんでも
食べれるよ。すごいでしょ!!

とだ きょうすけ
戸田 京介 ちゃん
(2歳)



10月の納税

市県民税 第3期
国民健康保険税 第4期
介護保険料 第4期

【夜間納税窓口・納税相談日】
とき 第1・3火曜日および、
月末開庁日
午後8時まで

ところ 納税課

口座振替の人は残高の確認を
納税はお早めに

人口

総人口	87,949人
内外国人	3,096人
男	43,034人
内外国人	1,541人
女	44,915人
内外国人	1,555人
世帯数	28,445世帯
内外国人	2,298世帯

【9月1日現在】
旧武生市、旧今立町の合計

越前市広報10月15日号

- ◆越前市のホームページアドレス
<http://www.city.echizen.lg.jp/>
- ◆編集・発行 越前市秘書課広報広聴室
〒915-8530 越前市府中一丁目13-7
☎0778(22)3428

武生市は環境マネージメントシステム
ISO14001自己適合宣言を行っています。

「越前市広報」は11月15日発行

図書館だより

先問合
武生図書館 ☎(22)0354
武生図書館分館(55) ☎(21)2001
今立図書館 ☎(43)0229

秋の読書週間

とき 10月27日(木)～11月9日(水)

今年のテーマは、「本を読んでる君が好き」です。この機会に図書館をご利用ください。

古本市を開催します

とき 10月29日(土)
午後2時～5時

ところ 武生図書館分館「55」
内容 古本を無料で譲ります。
(一人10冊まで)

持ち物 本を入れる袋

※10月27日(木)まで古本市用の本を集めています。家庭で不要な本がありましたら、市内各図書館にお持ちください。(傷みがひどいものや、百科事典はご遠慮ください)

催し物情報

公会堂記念館 ☎(21)3900

常設展
・「武生の学・集・楽 - 立教館、公会堂、そして公会堂記念館へ」
11月3日～12月18日 まで
料金 無料
開館時間 午前10時～午後6時
(入館は午後5時半まで)
休館日 毎週月曜日と祝日の翌日
公会堂記念館では貸館業務を行っています。(要予約)

文化センター ☎(23)5057

国民文化祭
・合唱の祭典
10月23日
午前10時～午後5時半
・演劇祭(現代劇)
「子どものためのワークショップ」
10月29日
「忠直」記念劇団「福ら夢ざ」
10月30日

いまだて美術館 ☎(42)2700

国民文化祭
・2005IMADATE・ORIGAMIミュージアム
10月22日～30日
午前10時～午後4時半
・折り紙作家による折り紙教室講演会
10月22日、23日
・制作スタッフによる講習会
10月24日～30日
・越前和紙 絵画展
10月22日～30日
午前10時～午後4時半

ギャラリー叔羅 ☎(23)5811

- つくしの会写真展
10月19日(水)～23日(日)
- 花・衣展
10月22日(土)～30日(日)
- キルト創作展(17年の歩み)個展
10月26日(水)～30日(日)
- 生け花(池坊)と創作帯のハーモニー
11月1日(火)～3日(祝)
- 武生・花の会写真展
11月2日(水)～6日(日)
- 秋季盆栽展
11月5日(土)、6日(日)
- 写真クラブ「写遊ひの」
11月9日(水)～13日(日)
- 日本の野菊・秋の山野草展
11月11日(金)～13日(日)
- チャールズ会武生
第12回秋季絵画作品展
11月15日(火)～20日(日)
- 花のある暮らしを
“ハンギングバスケット”
11月18日(金)～20日(日)

開館時間 午前10時～午後6時
(入館は午後5時半まで)
入館料 無料
休館日 毎週月曜日と祝日の翌日

市政への意見や提案を お待ちしております

市長ホットラインファックス
FAX(22)9977
市民相談電話
☎(22)1122
提案箱「あなたの声」
市役所正面玄関ロビー
今立総合支所
電子メールアドレス
kouyou@city.echizen.lg.jp

休日診療について
☎0120(24)4894

