

夢の入り口  
さかのくち

# 令和7年度 坂口地区うららの町づくり振興会 定期総会

日時：令和8年4月29日（水・祝） 午後7時～

場所：坂口公民館 2階 講堂

## 〈 次 第 〉

1. 開会の辞
2. 会長あいさつ
3. 来賓紹介
4. 議長選出
5. 書記、議事録署名人指名
6. 総会成立確認
7. 議事
  - 第1号議案 令和7年度事業経過報告
  - 第2号議案 令和7年度収支決算報告、監査報告
  - 第3号議案 令和8年度事業計画（案）
  - 第4号議案 令和8年度収支予算（案）
  - 第5号議案 役員選任（案）、会則改定（案）
  - 第6号議案 その他
- 議長解任
8. その他
9. 閉会の辞



坂口地区うららの町づくり振興会

第1号議案 令和7年度 坂口地区うららの町づくり振興会 事業報告

年月	事務局	区長会部会			環境部会
		(区長会)	(安全・防災委員会)	(活性化推進)	
4月	6. 会計監査(10人) 19. 理事会(22人) 26. 総会(39人)	5. 新旧区長会(11人) 各町内社会奉仕		19. 地区内活性化推進事業 第1回会議 (年間計画)	27. 馬借街道・矢良巢岳 ハッピー山、 ビオトープ整備 (44人)
5月		区長会	・ 防災委員会 ・ 町内整備事業 ・ 防犯パトロールと防犯灯の 点検		8. 田植え(坂口小)(37人) 22. 坂口小畑苗植え(35人)
6月	19. 農政課と打合せ(4人) 27. 理事会(25人)	11. 区長会(14人) 27. 区長会(9人)		18. 活性化推進委員会 (18人) 26. 活性化推進委員会 (3人)	7. 県外学生との交流事業 ・ ビオトープ作り(14人) 8. 活動報告会(16人) 12. ビオトープ草刈り (7人)
7月	3. 市民協働課と打合せ(4 人)		23. 交通安全茶屋 (13人)		2. 田んぼの草取り(35人)
8月	29. 市と協議(3人)		14. 納涼祭警備	27・28. 活性化推進委員会(24人) (坂口ファーム準備) 29. 活性化推進委員会 「坂口ファーム」(20人)	7. 部会(6人) 28. 部会(7人)
9月	5. 打合せ 25. 理事会(24人) 30. R6年度会計監査事前説明 (9人)	14. 戦没者追悼式 (26人)			21. はざ作り(14人) 24. 稲刈り(45人) 28. 馬借街道、矢良巢岳、 ハッピー山、 ビオトープ整備(47人) 28. はさおろし・脱穀 (6人)
10月	1. R6会計監査執行(7人) 2. 防犯カメラ設置現地確認 (中津原町)(5人) 7. 移動支援車庫現地確認(7人) 17. 市民協働課、地域交通課との 打合せ(8人) 23. 理事会(18人) 30. 市民協働課ヒアリング(4人)		1. 防災委員会(5人) 17. 防災委員会(9人)		
11月			8. 坂口地区防災避難訓練 (100人)		
12月	3. 狹隘道路除雪会議(11人) 3. 理事会(20人) 17. 市民協働課・地域交通 課・生涯学習・文化財課と打合 せ(8人)	3. 狹隘道路除雪会議 (11人) ・ 町内施設の除雪		20. そば打ち体験(14人) (地区外含む)	
R9 1月		18. どんど祭(120人) お祓い神事	18. どんど祭 会場周辺警備 放水訓練、交通整理		15. もちつき交流会 (坂口小)(45人)
2月	11. 四役会(6人) 11. 理事会(16人)			22. ふるさとを思いささえ 合うつどい(43人)	26. 部会(8人) (次年度活動計画)
3月	1. 振興会倉庫片付け作業 (13人) 20. 理事会(18人) (事業・決算報告・次年度事業・ 予算計画)	20. 区長会		1. 振興会倉庫片付け作業 (13人)	4. 祝餅づくり(5人) (坂口校へ)

年月	交流部会 (広報委員会)	健康部会	福祉部会 (生活支援推進委員会)	いきいき学ぶ会 (青少年育成委員会)
4月	10. 広報委員会(春号)(6人) 24. 広報委員会(春号)(6人)	11. 健康部会 (7人)		15. 女性会役員会 (9人) 22. シニア学級会議 (14人)
5月	2. 広報委員会(春号)(6人) 8. 広報委員会(春号)(2人) 15. 広報(春号vol.100)発行 21. 交流部会 (14人)	1. 健康部会 (7人) 18. 地区体育祭 (120人)		24. 青少年育成委員会 (7人) 31. シニア学級 (26人) 「そば打ち体験&ほおぼめし」
6月	4. 広報委員会(夏号) (7人)		6. 福祉部会・生活支援推進委員会 (16人) 28. 坂口カフェ『いこっ茶』① (21人)	4. シニア学級 館外研修 (28人) 11. 第1回公民館運営協議会(14人) 28. シニア学級『いこっ茶』 (15人)
7月	4. 交流部会 (11人) 9. 広報委員会(夏号) (6人) 23. 広報委員会(夏号) (8人)	25. 健康部会 (6人)	9. 「いきいきふれあいのつどい」代表者会議 (8人) 16. サポートさかぐち・しくら調整会議 (13人) 23. サポートさかぐち活動報告パネル作成 (5人) ・夏の見守り活動(対象16世帯) (6人)	17・23. 放課後子ども教室「ランタン作り」(26人) 18. 放課後子ども教室「見守りのハガキを書こう」 23. 女性会 交通安全茶屋(2人) 27. 放課後子ども教室「読み語りと昔あそび」(5人)
8月	1. 交流部会 (13人) 5. 広報(夏号vol.101)発行 14. おかえりなさい納涼祭 (300人)	14. 夏季スポーツ大会 (70人)	6. 福祉部会・生活支援推進委員会 (13人)	3. 放課後子ども教室「ソーラークッカーでカレー作り」 (36人) 14. 放課後子ども教室「納涼祭でヨーヨーつり」(80人) 29. 青年学級 坂口ファーム(13人) 30. 放課後子ども教室「夏の星座と月、土星の話」(19人)
9月	10. 広報委員会(秋号)(7人)	26. 健康部会 (7人)		16. 青年学級二十歳の地区のつどい打合せ(6人)
10月	16. 広報委員会(秋号)(7人) 29. 広報委員会(秋号)(6人)	19. 健康祭り・健康ウォーク (40人)	4. 坂口カフェ「いこっ茶」② (20人) 7. 配食サービス打合せ(7人) 9. 敬老会打合せ(3人) 18. 敬老会(54人) 29. 福祉部会・生活支援推進委員会 (8人)	15. シニア学級「スマホ講習会」(18人) 19. 成人学級 健康講座 (39人) 19. 女性会 健康まつり(2人) 25. 青少年育成委員会(7人)
11月	14. 広報(秋号vol.102)発行 21. 交流部会(9人)		11. 長寿福祉課と打合せ(3人) 15. 坂口カフェ「いこっ茶」③ (15人) 18. 配食サービス①22食 (6人)	5. 女性会役員会(7人) 8. 坂口地区防災避難訓練(100人) 14. 第2回公民館運営協議会(13人) 15. 成人学級・放課後子ども教室「なごみの茶会」(38人) 20・21. 坂口地区合宿通学事業(21人)
12月	17. 広報委員会(冬号)(6人)	18. 健康部会(7人)	2. 配食サービス②22食(6人) 25. 冬の見守り活動(32世帯) (6人)	4. 青年学級 看護学習ヒアリング(4人) 7. 子ども教室・青年・成人学級 親子クリスマス会(38人) 20. シニア学級「そば打ち体験&餅つき」(34人)
12月	14. 広報委員会(冬号)(5人) 18. 冬遊まつり(120人) 28. 広報委員会(冬号)(7人)	18. 冬季ニューススポーツ大会 (70人)	30. 福祉部会・生活支援推進委員会 (12人)	10. 放課後子ども教室・成人学級「初釜」(34人) 11. 青年学級二十歳の地区のつどい(16人)
2月	13. 広報(冬号vol.103)発行		3. 配食サービス③22食(6人) 10. つどいの打合せ (3人) 19・20. つどい準備(14人) 22. ふるさとを思いささえ合うつどい、坂口カフェ「いこっ茶」④ (43人)	22. 青年・シニア・成人学級ふるさとを思いささえ合うつどい (43人)
3月	13. 広報委員会(春号)(6人)	4. 健康部会(5人) 14. 健康部会(7人)	3. 配食サービス④44食(7人)	12. 第3回公民館運営協議会 (16人)

坂口地区うららの町づくり振興会【令和7年度会計決算書】

自 R7. 4. 1～至 R8. 3. 31

(単位 円)

1. 収入の部

項目		a. R7年予算	b. R7年決算	増減(b-a)	備考
一般収入	前年度繰越金	1,272,519	1,272,519	0	前年度繰越金
	事業交付金	3,019,000	3,381,000	362,000	振興事業交付金(2,987,000) 除雪交付金(394,000)
	その他(一般収入)	107,481	21,200	-86,281	コピー機使用料 利息
特定収入	行政交付金	720,000	1,052,177	332,177	生活支援推進交付金(720,000) 青少年育成事業(60,000) 合宿委託料(72,177) 防災インフラ交付金(200,000)
	団体収入金	801,000	876,550	75,550	各事業負担金 広報購読料・福祉協力金 社会福祉協議会(15,000) NPO福祉応援団(8,000) コウノトリの里(22,364)
	利用参加者収入金	160,000	172,750	12,750	そば打ち体験・合宿体験 納涼祭(福引等) いこっ茶
	その他	270,000	470,547	200,547	納涼祭(協賛金・売上金) どんど祭(寄付・賽銭) 敬老会(寄付)
収入合計		6,350,000	7,246,743	896,743	

2. 支出の部

<支出まとめ>

(単位 円)

項目		a.R7年予算	うち 自己財源	b.R7年決算	うち 自己財源	増減(b-a)	備考
事業費	区長会部会	1,595,000	473,000	1,807,929	555,840	212,929	セミハード事業 防災環境整備事業等 発電機修理
	環境部会	460,000	0	401,114	0	-58,886	環境整備 馬借街道整備 耕うん機購入
	交流部会	1,430,000	560,000	1,262,665	742,993	-167,335	納涼祭・どんど祭 広報誌発行业等
	健康部会	285,000	126,000	282,901	108,000	-2,099	体育祭・健康祭り 夏冬スポーツ大会
	福祉部会	1,050,000	45,000	938,162	50,910	-111,838	敬老会・配食サービス 生活支援事業等
	いきいき学ぶ会	284,000	10,000	257,653	16,740	-26,347	社会青少年事業 情報発信推進等
A. 事業費合計		5,104,000	1,214,000	4,950,424	1,474,483	-153,576	
B. 地区自治基本 事務費小計		70,000	0	432,625	0	362,625	防犯灯・除雪費
C. 事務・管理運営費 小計		1,176,000	150,000	671,929	21,200	-504,071	
支出合計		6,350,000	1,364,000	6,054,978	1,495,683	-295,022	

<支出詳細>

(単位 円)

項目		a.R7年予算	うち 自己財源	b.R7年決算	うち 自己財源	増減(b-a)	備 考 (自己財源内訳)
<b>A. 事業費(交流事業)</b>							
区 長 会 部 会	1)-①地区内整備事業	1,200,000	360,000	1,130,021	339,010	-69,979	セミハード事業 各町内負担金
	1)-②地区内事業 (活性化推進)	350,000	100,000	186,100	29,650	-163,900	坂ロファーム売上金 そば打ち体験参加費
	1)-③防災安全作業 環境整備事業	35,000	13,000	481,501	187,180	446,501	防犯カメラ保険負担金 防犯カメラ設置不足分
	1)-④住民防災訓練 事業	10,000	0	10,307	0	307	
	小計	1,595,000	473,000	1,807,929	555,840	212,929	
環 境 部 会	3)-①里地里山環境 学習事業	360,000	0	293,722	0	-66,278	
	3)-②馬借街道維持 管理事業	100,000	0	107,392	0	7,392	
	小計	460,000	0	401,114	0	-58,886	
交 流 部 会	4)-①おかえりなさい 納涼祭開催事業	690,000	350,000	573,048	512,110	-116,952	協賛金・福引券 売上金など
	4)-②どんど祭開催 事業	200,000	50,000	209,357	63,537	9,357	どんど祭(協力金) お賽銭
	4)-③『さかのくち』 発行事業	540,000	160,000	480,260	167,346	-59,740	定額購読料 坂口校負担金 エコビレ負担金他
	小計	1,430,000	560,000	1,262,665	742,993	-167,335	
健 康 部 会	5)-①地区体育祭開催 事業	180,000	81,000	184,022	70,000	4,022	スポーツ協会負担金
	5)-②夏季スポーツ 大会開催事業	35,000	15,000	33,084	14,000	-1,916	スポーツ協会負担金
	5)-③健康ウォーク 健康祭り事業	35,000	15,000	35,508	14,000	508	スポーツ協会負担金
	5)-④冬季スポーツ 大会開催事業	35,000	15,000	30,287	10,000	-4,713	スポーツ協会負担金
	小計	285,000	126,000	282,901	108,000	-2,099	
福 祉 部 会	6)-①敬老会開催事業	160,000	5,000	85,918	5,000	-74,082	敬老会(協力金)
	6)-②悠々安心シムバー 事業	160,000	40,000	122,023	45,910	-37,977	福祉協力金(各町内) いこっ茶参加費
	6)-③生活支援推進 事業	730,000	0	730,221	0	221	市交付金事業 返還金有 (120,939)
	小計	1,050,000	45,000	938,162	50,910	-111,838	

項目		a.R7年予算	うち 自己財源	b.R7年決算	うち 自己財源	増減(b-a)	備考 (自己財源内訳)
いきいき学ぶ会	7)-①社会教育講座 事業	160,000	10,000	165,329	16,740	5,329	そば打ち体験参加費 合宿体験参加費
	7)-②青少年育成事業	64,000	0	60,324	0	-3,676	
	7)-③情報発信 推進事業	60,000	0	32,000	0	-28,000	
	小計	284,000	10,000	257,653	16,740	-26,347	
A. 交流事業費小計		5,104,000	1,214,000	4,950,424	1,474,483	-153,576	
B. 地区自治基本事務費						0	
	防犯灯電気料金	38,000	0	38,000	0	0	
	除排雪相当額	32,000	0	394,625	0	362,625	
B. 地区自治基本 事務費小計		70,000	0	432,625	0	362,625	
C. 事務・管理運営費							
事務局	クリーン作戦	30,000	0	30,000	0	0	
	小計	30,000	0	30,000	0	0	
事務費	事務費	490,000	150,000	551,929	21,200	61,929	コピー機使用料
	小計	490,000	150,000	551,929	21,200	61,929	
報酬費	役員報酬 会長	10,000	0	10,000	0	0	
	副会長	10,000	0	10,000	0	0	2名×5,000
	事務局長	25,000	0	25,000	0	0	
	事務局次長	15,000	0	15,000	0	0	
	部会長	35,000	0	30,000	0	-5,000	6部会長×5,000
	小計	90,000	0	90,000	0	0	
	予備費	566,000	0	0	0	-566,000	
	小計	566,000	0	0	0	-566,000	
C. 事務・管理運営費 小計		1,176,000	150,000	671,929	21,200	-504,071	
支出合計		6,350,000	1,364,000	6,054,978	1,495,683	-295,022	
次年度繰越				1,191,765			
合計		6,350,000	1,364,000	7,246,743	1,495,683	896,743	

第3号議案 令和8年度 坂口地区うららの町づくり振興会 事業計画(案)

年月	事務局	区長会部会			環境部会
		(区長会)	(安全・防災委員会)	(活性化推進委員会)	
4月	5. 会計監査 18. 理事会 29. 総会	4. 新旧区長会 ・各町内社会奉仕		・地区内活性化推進事業 第1回会議 (年間計画) (坂口校記念行事)	16. 部会(12人) 26. 馬借街道・矢良巣岳 ・ハッピー山・ピオ トープ整備(49人)
5月	・四役会	・区長会	・防災委員会 ・町内整備事業(随時) ・防犯パトロールと防犯灯の 点検(随時)		・田植え準備 7. 田植え(坂口小) 田んぼの電柵設置 20. さつま芋植え(坂口小)
6月		・区長会			・ピオトープ草刈り 4~7日 県外学生との交流事業 (ピオトープ作り含む) 7. 活動報告会
7月	・理事会(7/10(金))		・交通安全茶屋		・田んぼの草取り ・ハッピー山、ピオト ープ草刈り
8月			14. 納涼祭警備		・部会
9月		・戦没者追悼式	・防災委員会(下旬)		27. 馬借街道・矢良巣岳・ ハッピー山・ ピオトープ整備 ・稲刈り
10月	・理事会(10/9(金))				・稲おろし脱穀 ・田んぼの後始末 ・ハッピー山の整備
11月			・防災訓練		・部会
12月	・狹隘道路除雪会議 (12/3(木)) ・理事会(12/3(木))	・区長会 除雪会議 (12/3(木)) ・町内施設の除雪			
R9 1月		18. どんど祭 お祓い神事	18. どんど祭 会場周辺警備 放水訓練、交通整理		・もちつき交流会 (坂口小)
2月					・部会 (次年度活動計画)
3月	・四役会 ・理事会(3/12(金)) (事業・決算報告・ 次年度事業・ 予算計画)	・区長会		・21坂口小学校閉校式 「坂口校感謝のつどい (飯)」	・祝餅づくり (坂口校へ)

年月	交流部会 (広報委員会)	健康部会	福祉部会 (生活支援推進委員会)	いきいき学ぶ会 (青少年育成委員会)
4月	10.広報委員会(春号) (6人) 23.広報委員会(春号) (6人) 24.交流部会(9人)	・部会		8.学級打ち合わせ(3人)
5月	29.交流部会 15.広報(春号vol.104)発行	・部会 17.地区体育祭	・部会/生活支援推進委員会	・情報発信推進委員会 ・青少年育成委員会  30.「そば打ち体験&ぼたもち」 9・30.「フローシキヨガ」
6月	・広報委員会(夏号)		・坂口カフェ『いこっ茶』	3. シニア学級 館外研修(能登方面)
7月	・交流部会 ・広報委員会(夏号)		・いきいきふれあいのつどい 代表者会議  ・夏の見守り活動	・成人学級 ・シニア学級
8月	・交流部会 5.広報(夏号vol.105)発行 14.おかえりなさい納涼祭	14.夏季スポーツ大会	・介護予防講座 ・部会/生活支援推進委員会 ・坂口カフェ「いこっ茶」	・成人学級 ・放課後子ども教室
9月	・広報委員会(秋号)	・部会	・部会/生活支援推進委員会	・成人学級
10月	・広報委員会(秋号)	18.健康祭り・健康ウォーク	14. 敬老会	・成人学級 ・青少年育成委員会
11月	・交流部会 13.広報(秋号vol.106)発行		・配食サービス①	・放課後子ども教室 「なごみの茶会」  ・合宿通学
12月	・広報委員会(冬号)		・部会/生活支援推進委員会 ・冬の見守り活動 ・坂口カフェ「いこっ茶」 ・配食サービス②	6. 親子クリスマス会 26.シニア学級 「そば打ち体験と餅つき」
R9 1月	・広報委員会(冬号) 17. 冬遊まつり	17.冬季ニュースポーツ大会	・坂口カフェ「いこっ茶」	10.二十歳の地区のつどい  ・放課後子ども教室「初釜」 ・成人学級
2月	14.広報(冬号vol.107)発行		・ふるさとを思いさせ合うつどい ・坂口カフェ「いこっ茶」 ・配食サービス③	・ふるさとを思いさせ合うつどい  ・情報発信推進委員会
3月	・広報委員会(春号)	・部会	・配食サービス④  ・部会/生活支援推進委員会	

## 坂口地区うらの町づくり振興会【令和8年度会計予算案】

自 R8. 4. 1～至 R9. 3. 31

(単位 円)

## 1. 収入の部

項目		a. R7年予算	b. R8年予算	増減(b-a)	備考
一般収入	前年度繰越金	1,272,519	1,191,765	-80,754	前年度繰越金
	事業交付金	3,019,000	2,977,000	-42,000	振興事業交付金 除雪交付金含む 暫定(32,000)
	その他(一般収入)	107,481	40,235	-67,246	コピー機使用料 会費、利息
特定収入	行政交付金 (自己財源以外)	720,000	852,000	132,000	生活支援推進交付金 (720,000) 青少年育成事業(60,000) 合宿委託料(72,000)
	団体収入金	801,000	1,209,000	408,000	各事業負担金 広報購読料・福祉協力金 坂口校記念事業協力金 (400,000) 社会福祉協議会(15,000) NPO福祉応援団(8,000) コウノリの里(22,000)
	利用参加者収入金	160,000	140,000	-20,000	そば打ち体験・合宿体験 納涼祭(福引等) いこっ茶
	その他(特定収入)	270,000	400,000	130,000	納涼祭(協賛金・売上金) どんど祭(寄付・賽銭) 敬老会(寄付)
収入合計		6,350,000	6,810,000	460,000	

## 2. 支出の部

## &lt;支出まとめ&gt;

(単位 円)

項目		a.R7年予算	うち 自己財源	b.R8年予算	うち 自己財源	増減(b-a)	備考
事業費	区長会部会	1,595,000	473,000	2,115,000	915,000	520,000	セミハード事業 各町内(250,000) 防災環境整備事業等 活性化推進事業 坂口校記念事業 (400,000)
	環境部会	460,000	0	570,000	0	110,000	環境整備 ピオトップ整備 (110,000) 馬借街道整備等
	交流部会	1,430,000	560,000	1,230,000	670,000	-200,000	納涼祭・どんど祭 広報誌発行事業等
	健康部会	285,000	126,000	270,000	94,000	-15,000	体育祭・健康祭り 夏冬スポーツ大会
	福祉部会	1,050,000	45,000	970,000	45,000	-80,000	敬老会・配食サービス 生活支援事業等
	いきいき学ぶ会	284,000	10,000	284,000	10,000	0	社会教育講(160,000) 青少年事業(64,000) ライン通信費(60,000)
A. 事業費合計		5,104,000	1,214,000	5,439,000	1,734,000	335,000	
B. 地区自治基本 事務費小計		70,000	0	70,000	0	0	防犯灯・除雪費
C. 事務・管理運営費 小計		1,176,000	150,000	1,301,000	40,235	125,000	事務費・事務補助員費 (187,200/156h) 通勤手当(16,800/年) 報酬費(90,000)
支出合計		6,350,000	1,364,000	6,810,000	1,774,235	460,000	

<支出詳細>

(単位 円)

項目	a.R7年予算	うち 自己財源	b.R8年予算	うち 自己財源	増減(b-a)	備 考 (自己財源内訳)	
<b>A. 事業費(交流事業)</b>							
区長会 部会	1)-①地区内整備事業	1,200,000	360,000	1,500,000	450,000	300,000	各町内負担金 (セミハード)
	1)-②活性化推進事業	350,000	100,000	550,000	450,000	200,000	活性化推進事業 記念事業(400,000) 各団体参加、負担金
	1)-③防災安全作業 環境整備事業	35,000	13,000	55,000	15,000	20,000	防犯灯 防犯カメラ 電柱保険代
	1)-④住民防災訓練 事業	10,000	0	10,000	0	0	
	小計	1,595,000	473,000	2,115,000	915,000	520,000	
環境部 会	3)-①里地里山環境 学習事業	360,000	0	470,000	0	110,000	
	3)-②馬借街道維持 管理事業	100,000	0	100,000	0	0	
	小計	460,000	0	570,000	0	110,000	
交流部 会	4)-①おかえりなさい 納涼祭開催事業	690,000	350,000	540,000	465,000	-150,000	納涼祭 (売上金、協賛金)
	4)-②どんど祭開催 事業	200,000	50,000	150,000	45,000	-50,000	お賽銭 どんど祭協力金 (区長6×5,000)
	4)-③『さかのくち』 発行事業	540,000	160,000	540,000	160,000	0	定額購読料 坂口校負担金 エコビレ負担金他
	小計	1,430,000	560,000	1,230,000	670,000	-200,000	
健康部 会	5)-①地区体育祭開催 事業	180,000	81,000	170,000	60,000	-10,000	スポーツ協会負担金
	5)-②夏季スポーツ 大会開催事業	35,000	15,000	35,000	12,000	0	スポーツ協会負担金
	5)-③健康ウォーク 健康祭り事業	35,000	15,000	35,000	12,000	0	スポーツ協会負担金
	5)-④冬季スポーツ 大会開催事業	35,000	15,000	30,000	10,000	-5,000	スポーツ協会負担金
	小計	285,000	126,000	270,000	94,000	-15,000	
福祉部 会	6)-①敬老会開催事業	160,000	5,000	100,000	5,000	-60,000	敬老会寄付金 (坂公館長寄付)
	6)-②悠々安心シムバー 事業	160,000	40,000	140,000	40,000	-20,000	福祉協力金 各町内より
	6)-③生活支援推進 事業	730,000	0	730,000	0	0	市交付金事業
	小計	1,050,000	45,000	970,000	45,000	-80,000	

項目		a.R7年予算	うち 自己財源	b.R8年予算	うち 自己財源	増減(b-a)	備考 (自己財源内訳)
いきいき学ぶ会	7)-①社会教育講座 事業	160,000	10,000	160,000	10,000	0	参加者負担金
	7)-②青少年育成事業	64,000	0	64,000	0	0	親子クリスマス会など
	7)-③情報発信 推進事業	60,000	0	60,000	0	0	ライン通信費 (ライトプラン変更)
	小計	284,000	10,000	284,000	10,000	0	
A. 交流事業費小計		5,104,000	1,214,000	5,439,000	1,734,000	335,000	
B. 地区自治基本事務費						0	
	防犯灯電気料金	38,000	0	38,000	0	0	電気料金補助
	除排雪相当額	32,000	0	32,000	0	0	狭隘道路除雪費補助
B. 地区自治基本 事務費小計		70,000	0	70,000	0	0	
C. 事務・管理運営費							
事務局	クリーン作戦	30,000	0	30,000	0	0	
	小計	30,000	0	30,000	0	0	
事務局	事務費	490,000	150,000	493,000	40,235	3,000	コピー機使用料
	事務費補助給与	0	0	204,000		204,000	
	小計	490,000	150,000	697,000	40,235	207,000	
報酬費	役員報酬 会長	10,000	0	10,000	0	0	
	副会長	10,000	0	10,000	0	0	5,000×2名
	事務局長	25,000	0	25,000	0	0	
	事務局次長	15,000	0	15,000	0	0	
	部会長	35,000	0	30,000	0	-5,000	5,000×6部会
	小計	90,000	0	90,000	0	0	
	予備費	566,000	0	484,000	0	-82,000	
	小計	566,000	0	484,000	0	-82,000	
C. 事務・管理運営費 小計		1,176,000	150,000	1,301,000	40,235	125,000	
支出合計		6,350,000	1,364,000	6,810,000	1,774,235	460,000	
次年度繰越							
合計		6,350,000	1,364,000	6,810,000	1,774,235	460,000	

第5号議案

坂口地区うららの町づくり振興会会則改定(案)

改定年月日	現 行	改 定
R8. 4. 29	<p>第10条（役員選出）</p> <p>役員を選出は次のとおりとし、役員は一方の性の人数が40%未満とならないよう配慮する。</p> <p>(1) 会長は区長会会長が務めるものとし、総会において承認する。</p> <p>(2) 監事は理事会にて推薦し、総会において選出する。</p> <p>(3) 副会長、事務局長、事務局次長及び地域支え合い推進委員は、会長が指名し総会において承認する。</p> <p>(4) 理事は各町内の区長（会長を除く5名）、町内で推薦を受けたもの（下別所1名、その他は2名）及び会長が推薦するものとし総会において承認する。</p> <p>(5) 各部会の部会長、委員長及び学校PTA会長を理事とする。</p> <p>(6) 参与は学校長及び公民館長とする。</p>	<p>第10条（役員選出）</p> <p>役員を選出は次のとおりとし、役員は一方の性の人数が40%未満とならないよう配慮する。</p> <p>(1) 会長は区長会会長が務めるものとし、総会において承認する。</p> <p>(2) 監事は理事会にて推薦し、総会において選出する。</p> <p>(3) 副会長、事務局長、事務局次長及び地域支え合い推進委員は、会長が指名し総会において承認する。</p> <p>(4) 理事は各町内の区長（会長を除く5名）、町内で推薦を受けたもの（下別所1名、その他は2名）及び会長が推薦するものとし総会において承認する。</p> <p>(5) 各部会の部会長、委員長及び学校PTA会長を理事とする。</p> <p>(6) 参与は学校長及び公民館長、<u>エコビレッジ交流センター館長</u>とする。</p>
R8. 4. 29	<p>附 則 (追 加)</p>	<p>附 則 <u>この会則は令和8年4月29日から施行する。</u></p>

## 坂口地区うららの町づくり振興会会則

### 第1条（振興会の名称）

本振興会は坂口地区うららの町づくり振興会（以下「振興会」という）という。

### 第2条（事務所）

本会の事務所は越前市湯谷町24-18-1の坂口公民館内に置く。

### 第3条（目的）

地区住民が男女ともに自ら地区の将来を考え全員参加型の明るい健康的な住みたくなる地域づくりを目指すことを目的とする。

### 第4条（事業）

本会は、前条の目的を達成するために次の事業を行う。

- (1) 明日の町づくりを目指した振興計画の策定と推進
- (2) 地域の産業経済の振興
- (3) 社会福祉の充実と介護予防・日常生活支援総合事業の推進
- (4) 健康増進とスポーツ振興
- (5) 環境の保全・教育、循環型社会の推進
- (6) 安全、防災の推進
- (7) 教育文化の振興
- (8) コミュニティ形成
- (9) 公共施設の管理運営の受託に関すること
- (10) 社会教育講座事業
- (11) その他第3条に規定した目的達成に必要な事項

### 第5条（運用資金）

組織の運営は、会費と越前市地域自治振興事業交付金、寄付金、事業収益費等で運用する。

### 第6条（組織）

- (1) 本会の会員は、地区住民及び本会の目的に賛同する地区内の団体・事業所とする。
- (2) 本会は、年齢、男女及び社会的地位の差別を排除し、会員誰もが自由に参加できるものとする。

### 第7条（役員）

本会に次の役員を置く。

- (1) 会長 …………… 1名
- (2) 副会長 …………… 若干名
- (3) 監事 …………… 3名
- (4) 事務局長 …………… 1名
- (5) 事務局次長（会計） … 1名
- (6) 理事 …………… 若干名

(7) 参与 …………… 若干名

#### 第8条 (役員任期)

- (1) 役員任期は2年とし再任は妨げない。但し会長の任期は、区長会会長の在任期間とする。また、学校長・参与及び宛職理事はこの限りでない。
- (2) 役員に欠員が出た場合には欠員の出た町内から補充し、前任者の残任期間を任期とする。

#### 第9条 (役員任務)

- (1) 会長は、本会を掌握し運営する。
- (2) 副会長は、会長を補佐し会長に事故あるときは職務を代行する。
- (3) 事務局長は、事務を掌理するとともに会計を補佐する。
- (4) 事務局次長(会計)は、会計を掌理するとともに事務局長を補佐する。
- (5) 監事は、自治振興会の会計、資産の状況及び事業の執行状況を監査し、総会に報告する。
- (6) 参与は、事業実施・計画策定に関する相談業務及び公民館長は社会教育講座事業の指導監督を行う。

#### 第10条 (役員選出)

役員選出は次のとおりとし、役員は一方の性の人数が40%未満とならないよう配慮する。

- (1) 会長は区長会会長が務めるものとし、総会において承認する。
- (2) 監事は理事会にて推薦し、総会において選出する。
- (3) 副会長、事務局長、事務局次長及び地域支え合い推進委員は、会長が指名し総会において承認する。
- (4) 理事は各町内の区長(会長を除く5名)、町内で推薦を受けたもの(下別所1名、その他は2名)及び会長が推薦するものとし総会において承認する。
- (5) 各部会の部会長、委員長及び学校PTA会長を理事とする。
- (6) 参与は学校長及び公民館長、エコビレッジ交流センター館長とする。

#### 第11条 (代議員)

各町内に代議員を置く。代議員は下別所町1名その他5名とする。

#### 第12条 (会議)

本会には、総会、理事会、四役会、運営委員会及び専門部会を設置する。

- 2 監事は、必要に応じ理事会に出席して意見を述べることが出来る。
- 3 公共施設の管理運営を受託する場合は、当該施設の運営審議委員会を設置することができる。

#### 第13条 (総会)

総会は代議員をもって構成する最高の決議機関であって、この会則に定める事項のほか、この会の目的を達成するために必要な重要事項を決議する。

- (1) 通常総会は会長の招集により毎年4月に行う。
- (2) 臨時総会は、必要に応じて会長、理事会または会員の5分の1の請求により

開催する。

(3) 総会は委任状を含め、代議員の2分の1以上の出席により成立し、その議事は出席者の過半数で決議する。可否同数の場合は議長の決するところによる。

(4) 総会は次の事項を審議する。

- ①地域振興計画の策定及び見直し
- ②会則の改正案
- ③事業計画及び予算
- ④事業報告及び決算
- ⑤総会で提案された事項

(5) 総会に次の役員を置く

議長 1名 書記 2名 議事録署名人 2名

(6) 議長は出席代議員の中から会長が指名し、出席代議員の承認により選出する。

(7) 書記、議事録署名人は議長が指名する。ただし、議事録署名人は出席代議員の中から選出する。

(8) 議長は総会の議事進行を行う。

(9) 書記は総会の議事録を作成し、会議の運営状況、発言内容、議事の進行等を記載した議事録を作成し、議長、議事録署名人2名の署名捺印を得なければならない。なお、議事録は事務局が保管管理する。

(10) 止むを得ない事由がある時は、書面決議が出来る。

但し、書面決議をする場合は、理事会に於いて審議し、承認されなければならない。

#### 第14条 (理事会)

理事会は、会長、副会長、理事及び参与ならびに事務局長、事務局次長をもって構成し、会長が招集し、次の事項を審議し、各専門部会とともに本会事業の円滑な推進を図るものとする。

- (1) 本会運営の基本的事項
- (2) 地域振興計画の策定及び見直し
- (3) 総会に附議する事項
- (4) 緊急を要する重要事項
- (5) その他必要な事項

#### 第15条 (四役会)

四役会は、会長、副会長、参与(公民館長)、事務局長及び事務局次長をもって構成し、会長が招集する。

2 四役会は、会務運営上の緊急事項等について審議を行い、議決事項を理事会に報告しなければならない。

#### 第16条 (運営委員会)

本会は、専門部会の正副部会長で構成し、明日の町づくりを目指した振興計画素案の作成及び各専門部会計画の総合調整を行う。

2 運営委員会の議事進行は事務局長とする。

## 第17条 (運営審議委員会)

運営審議委員会は、受託した公共施設の管理運営に関する基本的事項を審議する目的で設置し、本委員会の委員は、会長が委嘱する。

2 本委員会の設置に関する必要な事項は、別に定める。

## 第18条 (専門部会)

専門部会は、地区内の各種団体から推薦を受けた会員をもって構成する。ただし、いきいき学ぶ会は、地域支援主事および役員をもって構成する。また各専門部会には専門委員会を設置し、その委員長に事業を再分配することが出来る。

- (1) 専門部会は、部会長1名、副部会長若干名を互選する。
- (2) 専門部会は部会長が招集し、事業の企画、調整、運営実行する。
- (3) 専門部会は、次の6部会とし、その主たる事業は次のとおりとする。

### ①区長会部会

各町内及び地区における諸課題解決のための企画立案ならびに事業の推進  
安全・防災に関する事業 (防災委員会を設置する)

### ②健康部会

健康増進・保健衛生及びスポーツ活動などの振興

### ③福祉部会

社会福祉の充実と介護予防・日常生活支援総合事業の推進 (生活支援推進  
委員会を設置し、地域支え合い推進委員が委員長に当たる)

### ④環境部会

環境の保全・循環型社会への取組の推進

### ⑤交流部会

地域の活性化、地区内外の交流、歴史、文化の保全と創造  
広報事業 (広報委員会を設置する)

### ⑥いきいき学ぶ会

地域に根ざした学級講座を推進

青少年の健全育成、社会教育事業の推進 (青少年育成委員会を設置する)

SNSの活用による地域に密着した情報発信力の推進 (情報発信推進委員会  
を設置する)

## 第19条 (区長業務)

町内区長は、次の事項を掌管し業務を行うものとする。

- (1) 行政協力業務に関する事項
- (2) 防犯灯の管理に関する事項
- (3) 狭隘道路の除排雪に関する事項
- (4) 公共施設等の整備・充実に関する事項
- (5) 各町内において区長が行う事項
- (6) その他必要事項

2 区長は、行政協力協定の締結に関する事項を会長に一任する。

## 第20条 (補正予算)

会長は、予算の調整後に、既定の予算に追加その他の変更を加える必要が生じたときは、補正予算を調整し、これを理事会に提出し、承認を受けるものとする。

#### 第21条（顧問）

- (1) 会長は必要に応じて顧問を任命する。
- (2) 会長は、顧問を本会の理事会及び振興会に出席を要請し、意見を求めることができる。

#### 第22条（事務局員）

本会の事務会計を処理するため、必要な職員を事務局員として置くことができる。

- 2 事務局員は会長が委嘱する。

#### 第23条（会計年度）

4月1日から翌年の3月31日を会計年度とする。

#### 第24条（剰余金）

本会の活動の結果生じた剰余金については、その一部を基金として積み立てる事ができるものとし、その積立金の金額については理事会で決定する。

#### 第25条（情報の公開）

- (1) 本会の会議等は総て公開を原則とし事業計画案、事業報告、予算決算についても地区住民に広く周知するものとする。
- (2) 会員は何時でも本会の会計帳簿、議事録または会議の閲覧を申請することができる。
- (3) 前項の会則による閲覧申請があった場合には、自治振興会は遅滞なくこれを許可し、関係者立会いの上閲覧させなければならない。
- (4) 自治振興会は、前項の規定による閲覧に際しては、個人の権利及び利益が侵害されることのないよう個人情報の保護に必要な措置を講ずるものとする。

#### 第24条（会則）

振興会会則に定める外必要な事項は、理事会の承認を得て、別途会長が定めることができる。

#### 附 則

- (1) この会則は平成15年11月29日から施行する。
- (2) 平成15年度においては、第10条の会則にかかわらず設立準備委員を役員とみなす。(別表1の通り)
- (3) この会則は平成16年2月11日から施行する。
- (4) この会則は平成16年4月17日から施行する。
- (5) この会則は平成17年4月23日から施行する。
- (6) この会則は平成18年4月15日から施行する。
- (7) この会則は平成20年4月13日から施行する。
- (8) この会則は平成21年4月12日から施行する。
- (9) この会則は平成22年4月18日から施行する。
- (10) この会則は平成24年4月14日から施行する。
- (11) この会則は平成25年4月26日から施行する。

- (12) この会則は平成28年4月29日から施行する。
- (13) この会則は平成29年4月29日から施行する。
- (14) この会則は平成30年4月28日から施行する。
- (15) この会則は平成31年4月27日から施行する。
- (16) この会則は令和 2年4月25日から施行する。
- (17) この会則は令和 3年4月27日から施行する。
- (18) この会則は令和 5年4月22日から施行する。
- (19) この会則は令和 7年4月26日から施行する。
- (20) この会則は令和 8年4月29日から施行する。

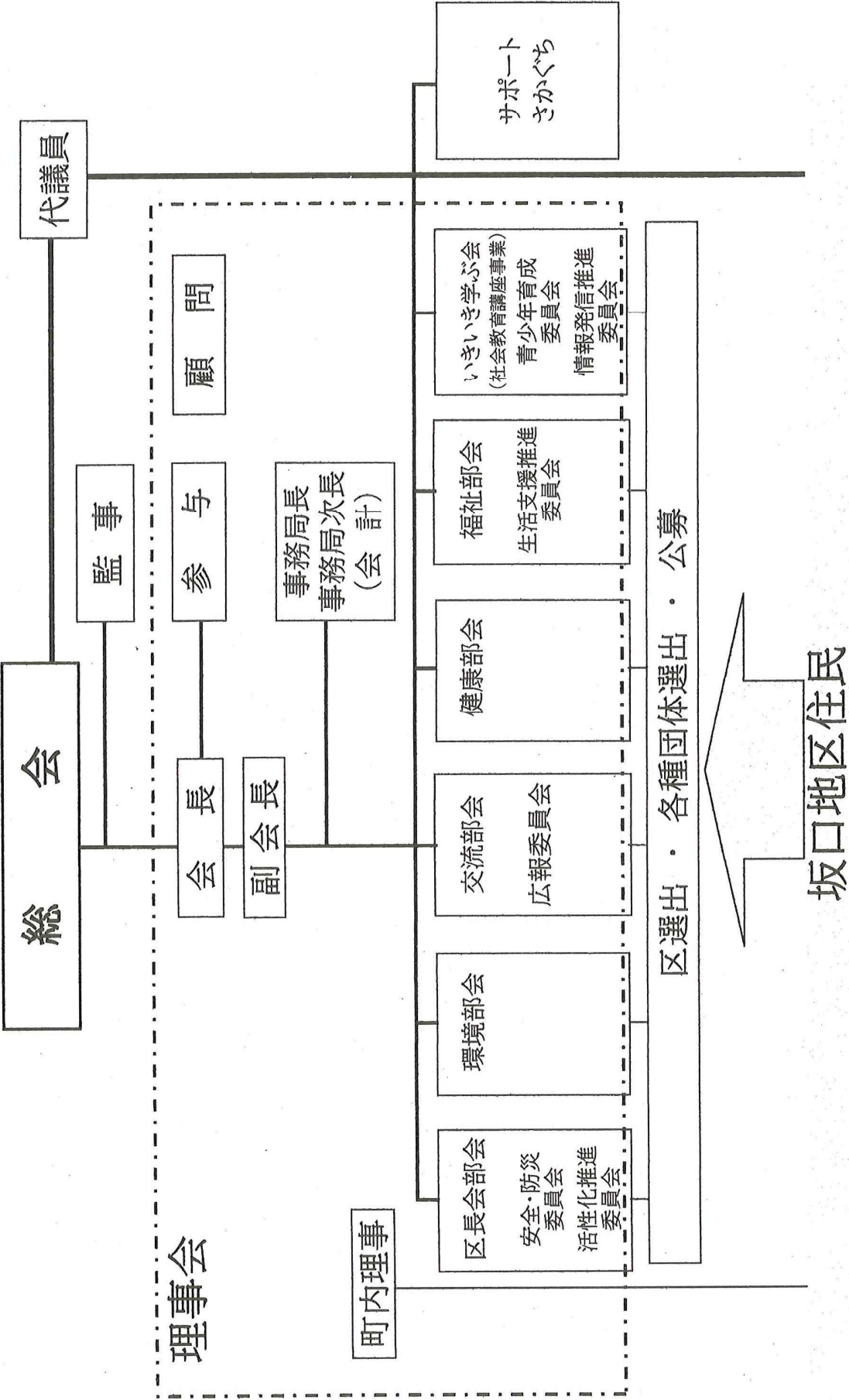



令和 7 年度  
坂口地区うららの町づくり振興会定期総会  
越前市エコビレッジ交流センター

【第 1 号議案】 令和 7 年度事業経過報告

【第 2 号議案】 令和 7 年度一般会計収支決算報告 監査報告

【第 3 号議案】 令和 8 年度事業計画(案)

【第 4 号議案】 令和 8 年度一般会計予算(案)

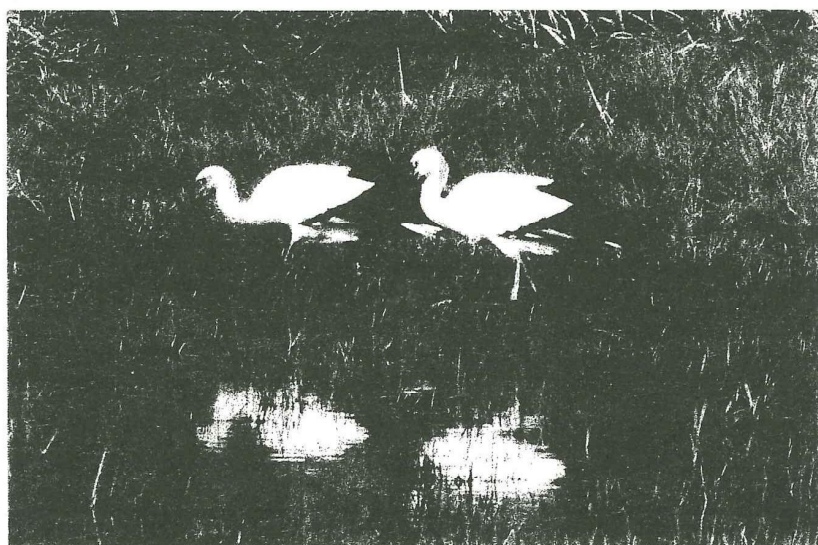

日 時 : 令和 8 年 4 月 29 日(水) 午後 7 時から

会 場 : 坂口公民館 講堂

第1号議案

主催事業進捗報告書

令和7年 4～3月分

主催事業進捗報告書						利用人数(人)	
令和7年 4～3月分						主催事業①	
月	日	曜日	講座内容	利用申請 団体区分	利用申請団体	里山 スクール	坂口エコ ミュージ アム ウォーク 親子で 遊ぼう
4	19	土	里山ピザをつくろう			3	
	26	土	きれいに撮ろう里山風景			13	
5	8	木	坂口校田植え			37	
6	1	日	笹の葉でチマキと押し寿司づくり			14	
	5	木	西部地域とコウノトリの取組について	大学	東京大学	7	
	6	金	モニタリング調査	大学	東京大学	10	
	7	土	ビオトープ整備	大学	東京大学	14	
	7	土	大人のためのホテル観賞会			13	
	8	日	成果発表会	大学	東京大学	17	
	13	金	ホテルを見ようナイトウォーク			19	
	14	土	ホテルを見ようナイトウォーク			中止	
7	2	水	学校田んぼ草取り	小学校	坂口小学校	35	
	5	土	夏の野山で染め物体験			4	
	27	日	ゼロ・ウェイストで目指す地球1個分の暮らし			25	
9	13	土	きれいに撮ろう里山風景			13	
	24	水	坂口小稲刈り			45	
10	4	土	麴調味料作りと調理			10	
	26	日	秋の野山で染め物体験			5	
11	2	日	なわな体験とコースター作り			11	
	8	土	バイオ炭を作ろう			9	
	9	日	きれいに撮ろう里山風景			4	
12	7	日	麴調味料作りと調理②			16	
	20	土	しめ縄飾りを作しましょう			32	
1	24	土	かき餅を作しましょう			12	
2	14	日	藁づと納豆づくり			19	
	21	月	身近な野草でお茶で楽しむ			15	
3	1	日	麴調味料作りと調理			15	
	20	金	山野草のおはなし			4	
28	回開催		421 名			421	
4	12	土	里山の春を見つけよう				8
5	10	日	新緑の里山ウォークin坂口				中止
6	15	日	ハッチョウトンボを見つけよう				中止
7	12	土	里山の夏を見つけよう				4
	20	日	部子山に行こう				13
10	19	日	里山けんこうウォーク				30
1	31	土	里山の冬を見つけよう				5
3	22	日	鳥を見ながら里山ウォーク				5
8	回開催		65 名				65

月	日	曜日	講座内容	利用申請 団体区分	利用申請団体	里山 スクール	坂口エコ ミュージ アム ウォーク	親子で 遊ぼう
5	25	日	ほうば飯づくりと里山さんぽ					5
6	22	日	笹団子作りと里山さんぽ					10
7	13	日	お山やピオトープでいきもの探し					24
8	3	日	ソーラークッカーでカレー作り					35
9	7	日	お山やピオトープでいきもの探し					5
10	12	日	秋のお山で木の実拾い					0
2	1	日	冬のおやまで雪遊び					6
7	回開催		85 名					85
<b>講座開催 43 回</b>			<b>人数合計</b>	<b>571 名</b>		<b>421</b>	<b>65</b>	<b>85</b>

### 団体・出前講座等の事業進捗報告書

令和7年 4～3月分

月	日	曜日	講座内容	利用申請 団体区分	利用申請団体	利用人数(人)					
						団体・出前講座②		その他事業③			
						エコビレ 受入	指導員 訪問	共催 事業	後援 事業	施設 見学	地元 行事 ほか
4	16	水	ニッセイ緑の財団	市役所	農林整備課	3					
5	24	土	仁愛大学野外授業	その他	仁愛大学	47					
6	4	水	市内施設巡り 武生東小学校	小学校	武生東小学校	42					
	10	火	市内施設巡り 神山小学校	小学校	神山小学校	25					
	11	水	市内施設巡り 坂口小学校	小学校	坂口小学校	5					
	13	金	市内施設巡り 大虫小学校	小学校	大虫小学校	56					
	17	火	市内施設巡り 武生西小学校	小学校	武生西小学校	55					
	20	金	市内施設巡り 王子保小学校	小学校	王子保小学校	45					
	24	火	市内施設めぐり 岡本小学校	小学校	岡本小学校	15					
	25	水	市内施設めぐり 北新庄小学校	小学校	北新庄小学校	30					
	26	木	市内施設めぐり 国高小学校	小学校	国高小学校	107					
	27	金	市内施設めぐり 南中山小学校	小学校	南中山小学校	10					
7	8	火	市内施設巡り 花筐小学校	小学校	花筐小学校	30					
	10	木	バイオ炭作り講座打ち合わせ			2					
	31	木	ニッセイ緑の財団打ち合わせ	市役所	農林整備課	5					
8	9	土	野鳥の会愛知県支部受入れ			15					
	22	金	豊岡コウノトリKIDS受入れ			18					
	27	水	梨花女子大学受け入れ			6					
9	3	水	社会福祉協議会 贈呈式			24					
	10	水	市内施設巡り 白山小学校	小学校	白山小学校	8					
	18	木	市内施設巡り 北日野小学校	小学校	北日野小学校	31					
	25	木	市内施設巡り 服間小学校	小学校	服間小学校	23					
	26	金	市内施設巡り 武生南小学校	小学校	武生南小学校	90					

月	日	曜日	講座内容	利用申請 団体区分	利用申請団体	エコピレ 受入	指導員 訪問	共催 事業	後援 事業	施設 見学	地元 行事ほか
10	9	木	市内施設巡り 吉野小学校	小学校	吉野小学校	102					
	10	金	西こども園デイキャンプ	保育園	西保育園	25					
	11	土	ニッセイ緑の財団 コウノトリ勉強会	市役所	農林整備課	52					
	21	火	吉川コウノトリファンクラブ研修			14					
	24	金	市内施設巡り 味真野小学校	小学校	味真野小学校	46					
	24	金	へき地交歓会リハーサル	小学校	坂口小学校	4					
	25	土	市内保育研究会研修	保育園	越前市保育研究会	35					
	29	水	へき地交歓会リハーサル	小学校	坂口小学校	6					
	30	木	へき地複式教育児童交歓会	小学校	坂口小学校	70					
	31	金	運動普及推進員研修会	市役所	運動普及推進員	48					
11	1	土	「理科総合」における自然観察	大学	仁愛大学	12					
	7	金	施設工事に関する打ち合わせ			5					
12	3	水	行事打ち合わせ	小学校	坂口小学校	2					
1	23	金	坂口小かきもち作り体験	小学校	坂口小学校	9					
3	18	水	モニタリング調査	市役所	環境政策課	2					
38	回開催		1124 名			1,124					
4	18	金	PTA運営委員会		坂口校		20				
	30	水	鳥類保護連盟福井県支部会議				6				
5	27	火	坂口小1,2年生きもの観察会	小学校	坂口小学校		10				
	29	木	坂口小矢良嶽岳登山	小学校	坂口小学校		35				
6	12	木	出前講座 笹のおだんご&押し寿司づくり	その他			8				
	18	水	坂口小学校コウノトリ勉強会	小学校	坂口小学校		29				
	27	金	コウノトリが舞う推進委員会				15				
7	10	木	坂口小1,2年生きもの観察会	小学校	坂口小学校		9				
8	2	土	サンドームおもしろフェスタ				200				
	24	日	出前講座 ハツ杉ネイチャーゲーム				20				
9	27	土	出前講座 麴調味料作り	神山地区	神山公民館		14				
10	5	日	出前講座 ワイン葡萄でジャム作り		ふくい農業水産支援センター		20				
	15	水	坂口小1,2年生きもの観察会	小学校	坂口小学校		10				
11	11	火	日本鳥類保護連盟会議				6				
	16	日	PTA実行員会	小学校	坂口小学校		12				
	17	月	出前講座 味真野学童自然体験	保育園	味真野保育園学童クラブ		22				
	17	月	講座打ち合わせ	公民館	味真野公民館		1				
	22	土	出前講座 麴調味料講座	公民館	神山公民館		10				
12	6	土	出前講座 キッズキッチン	公民館	味真野公民館		15				
	13	土	親子しめ縄飾り作り	小学校	坂口小学校		41				
	21	日	出前講座 しめ縄飾り作り	自治振興会	しらやま振興会		18				
	25	木	出前講座 料理教室	公民館	味真野公民館		8				
	29	月	出前講座 しめ縄飾り作り	その他	南条こども園		6				
2	7	土	出前講座 納豆づくり		ふくい農業水産支援センター		18				
	10	火	出前講座 ママクラブッキング	公民館	味真野公民館		14				
	19	木	坂口校 PTA会議	坂口地区	坂口校PTA		12				

月	日	曜日	講座内容	利用申請 団体区分	利用申請団体	エコビレ 受入	指導員 訪問	共催 事業	後援 事業	施設 見学	地元 行事ほか
2	28	土	出前講座 親子クッキング	公民館	白山公民館		22				
3	5	木	祝餅贈呈				52				
	7	土	日本鳥類保護連盟総会				7				
	19	木	エコグリーンツーリズム総会				26				
	24	火	PTA懇親会				32				
31	回開催	718名				718					
4	6	日	振興会監査					9			
	17	木	環境部会	坂口地区	うららの町づくり振興会			7			
	16	火	理事会	坂口地区	うららの町づくり振興会			24			
	24	木	講座打ち合わせ					1			
	27	土	総会	坂口地区	うららの町づくり振興会			45			
	28	日	地区整備事業	坂口地区	うららの町づくり振興会			46			
5	18	日	アースデイえちぜん					200			
	22	木	さつま芋苗植え	小学校	坂口小学校			35			
8	5	火	消防訓練					5			
	26	火	へき地交歓会打ち合わせ					2			
	28	木	環境部会	坂口地区	うららの町づくり振興会			7			
9	12	金	モニタリング調査					2			
	21	日	稲架作り	坂口地区	環境部会			14			
	28	日	地区整備事業	坂口地区	うららの町づくり振興会			47			
10	3	金	さつま芋掘り	小学校	坂口小学校			35			
	8	水	交歓会打ち合わせ	小学校	坂口小学校			4			
	8	水	しめ縄講座打ち合わせ	小学校	坂口小学校			2			
	17	金	運営審議委員会					13			
11	22	土	市民交流会		日本鳥類保護連盟			40			
1	14	水	餅つき交流会事前準備	小学校	坂口小学校			5			
	15	木	坂口小 もちつき交流会	小学校	坂口小学校			60			
3	6	金	消防訓練					6			
	13	金	運営審議委員会					14			
	25	水	講座打ち合わせ					1			
	25	水	生涯学習センター講座下見					2			
25	回開催	626名					626				
4	4	金	はつらつ教室	市役所	運動普及推進員						7
	12	土	むつみ会	坂口地区	坂口公民館						11
	16	水	緑風会	坂口地区	坂口公民館						6
	26	土	むつみ会	坂口地区	坂口公民館						10
5	9	金	はつらつ教室	市役所	運動普及推進員						10
	10	土	むつみ会	坂口地区	坂口公民館						6
	14	水	緑風会	坂口地区	坂口公民館						6
	23	金	矢良嶽岳下見								2
	24	土	むつみ会	坂口地区	坂口公民館						9
	28	水	緑風会	坂口地区	坂口公民館						8

月	日	曜日	講座内容	利用申請 団体区分	利用申請団体	エコビレ 受入	指導員 訪問	共催 事業	後援 事業	施設 見学	地元 行事 ほか	
6	7	土	むつみ会	坂口地区	坂口公民館						10	
	11	水	緑風会	坂口地区	坂口公民館						6	
	25	水	緑風会	坂口地区	坂口公民館						6	
	28	土	むつみ会	坂口地区	坂口公民館						11	
7	2	水	緑風会	坂口地区	坂口公民館						5	
	5	土	むつみ会	坂口地区	坂口公民館						11	
	11	金	はつらつ教室	市役所	運動普及推進員						5	
	16	水	緑風会	坂口地区	坂口公民館						7	
	19	土	むつみ会	坂口地区	坂口公民館						9	
	20	日	参議院選挙									200
8	6	水	緑風会	坂口地区	坂口公民館						8	
	8	金	はつらつ教室	市役所	運動普及推進員						7	
	9	土	むつみ会	坂口地区	坂口公民館						9	
	14	木	おかえりなさい納涼祭	坂口地区	うららの町づくり振興会							200
	20	水	緑風会	坂口地区	坂口公民館						9	
	23	土	むつみ会	坂口地区	坂口公民館						9	
9	3	水	緑風会	坂口地区	坂口公民館						5	
	6	土	むつみ会	坂口地区	坂口公民館						7	
	12	金	はつらつ教室	市役所	運動普及推進委員						9	
	14	日	慰霊祭	坂口地区	うららの町づくり振興会							22
	17	水	緑風会	坂口地区	坂口公民館						6	
	20	土	むつみ会	坂口地区	坂口公民館						9	
10	1	水	緑風会	坂口地区	坂口公民館						6	
	11	土	むつみ会	坂口地区	坂口公民館						4	
	15	水	緑風会	坂口地区	坂口公民館						8	
	16	木	交通安全講習会	坂口地区								50
	25	土	むつみ会	坂口地区	坂口公民館						8	
	26	日	市議会議員補欠選挙	市役所	選挙管理委員会							150
11	1	土	むつみ会	坂口地区	坂口公民館						7	
	5	水	緑風会	坂口地区	坂口公民館						8	
	12	水	緑風会	坂口地区	坂口公民館						8	
	14	金	はつらつ教室	市役所	運動普及推進委員						11	
	15	土	なごみの茶会	坂口地区	坂口公民館							38
	20	木	坂口公民館合宿通学	公民館	坂口公民館							5
12	3	水	緑風会	坂口地区	坂口公民館						6	
	6	土	むつみ会	坂口地区	坂口公民館						10	
	6	土	シニアクラブスポーツ大会	坂口地区	坂口シニアクラブ							19
	12	金	はつらつ教室	市役所	運動普及推進委員							11
	17	水	緑風会	坂口地区	坂口公民館							7
	24	水	餅つくり貸出	その他	個人							5
	25	木	餅つくり貸出	その他	個人							5
26	金	餅つくり貸出	その他	個人							5	

月	日	曜日	講座内容	利用申請 団体区分	利用申請団体	エコビレ 受入	指導員 訪問	共催 事業	後援 事業	施設 見学	地元 行事 ほか
12	27	土	むつみ会	坂口地区	坂口公民館						10
1	7	水	緑風会	坂口地区	坂口公民館						7
	9	金	はつらつ教室	市役所	運動普及推進委員						10
	10	土	初釜	坂口地区	坂口公民館						34
	18	日	冬遊まつり どんと祭	坂口地区	うらの町づくり振興会						170
	21	水	緑風会	坂口地区	坂口公民館						5
	25	日	福井県知事選挙	市役所	越前市選挙管理委員会						150
2	4	水	緑風会	坂口地区	坂口公民館						7
	8	日	衆議院選挙	市役所	越前市選挙管理委員会						150
	13	金	はつらつ教室	市役所	運動普及推進委員						8
	14	土	むつみ会	坂口地区	坂口公民館						5
	18	水	緑風会	坂口地区	坂口公民館						8
	21	土	ふるさとを思いささえ合うつどい	坂口地区	うらの町づくり振興会						5
	22	日	ふるさとを思いささえ合うつどい	坂口地区	うらの町づくり振興会						5
	26	木	環境部会	坂口地区	坂口地区 環境部会						8
28	土	むつみ会	坂口地区	坂口公民館						5	
3	4	水	緑風会	坂口地区	坂口公民館						5
	4	水	祝餅作り	坂口地区	環境部会						5
	7	土	むつみ会	坂口地区	坂口公民館						7
	13	金	はつらつ教室	市役所	運動普及推進委員						10
	14	土	むつみ会	坂口地区	坂口公民館						10
	18	水	緑風会	坂口地区	坂口公民館						8
74	回開催	1648 名								1,648	
			坂口ひだまりクラブ延べ人数							2,512	
5	28	水	大阪天満中学校見学							8	
6	4	水	大阪 寝屋川中学校見学							8	
	19	木	大正西中学校見学							5	
11	20	木	修学旅行生施設案内							9	
			施設見学など延べ人数							347	
5	回開催	377 名								377	
<b>人数合計 7,005 名</b>						<b>1,124</b>	<b>718</b>	<b>626</b>	<b>0</b>	<b>377</b>	<b>4,160</b>

エコビレッジ交流センター 年間利用人数 総合計

7,576 名

## 令和7年度エコビレッジ交流センター一般会計決算報告書

## ◆収入の部

(単位:円)

項 目	当初		修正		残	摘 要
	令和7年度	下半期修正	3月31日現在	残		
1 越前市から管理運営委託料	12,371,000	10,573,000	10,573,000	0	4月30日、7月18日、10月20日、1月20日	
合 計	12,371,000	10,573,000	10,573,000	0	上半期欠員の為、下半期予算修正	

## ◆支出の部

項 目	節	当初		修正		残	摘 要
		令和7年度	下半期修正	3月31日現在	残		
1 人件費		7,579,940	5,716,374	5,640,492	75,882		
	01 報酬	480,000	480,000	480,000	0	館長	
	02 給料	5,510,000	4,086,672	4,021,740	64,932	指導員2名分(1名:R7年10月1日入社)	
	03 通勤手当	174,000	124,200	124,200	0	指導員2名分(1名:R7年10月1日入社)	
	04 共済費	1,011,940	733,502	729,219	4,283	社会保険料・労災保険料	
	05 健康診断	20,000	20,000	13,333	6,667	指導員2名分	
	06 退職金積立	384,000	272,000	272,000	0	指導員2名分(1名:R7年10月1日入社)	
2 管理運営費		4,791,060	4,856,626	4,932,508	△ 75,882		
	08 報償費	1,259,200	1,312,766	1,128,125	184,641	講師・事務所管理人・清掃管理人謝礼	
	09 旅費	80,000	92,000	92,423	△ 423	研修、講習会、出張旅費、講師旅費	
	11 需用費	1,784,400	2,048,000	2,261,219	△ 213,219		
	01 消耗費	340,000	711,000	711,526	△ 526	施設管理消耗・講座用消耗品・事務費	
	02 燃料費	74,400	70,000	71,598	△ 1,598	プロパンガス・白灯油	
	03 食糧費	35,000	28,000	28,000	0	講師・視察来客などお茶代	
	04 印刷製本費	35,000	17,000	16,824	176	ポスター、写真現像、輪転機印刷	
	05 光熱水費	1,200,000	1,122,000	1,075,067	46,933	上下水道・電気料	
	06 修繕費	100,000	100,000	358,204	△ 258,204	簡単な施設修繕(事前協議資料提出2件)	
	12 役務費	917,460	659,860	748,461	△ 88,601		
	01 通信運搬費	223,260	127,640	127,343	297	インターネット接続料・電話料	
	02 保険料	30,000	30,000	32,000	△ 2,000	賠償責任保険料	
	03 手数料	644,200	482,220	482,172	48	振込手数料、玄関マット交換、消防用書類作成手数料	
	04 広告料	20,000	20,000	20,000	0		
	05 その他	0	0	86,946	△ 86,946	事務手数料	
	14 使用料及び賃借料	150,000	144,000	137,280	6,720		
	27 公課費	600,000	600,000	565,000	35,000		
合 計		12,371,000	10,573,000	10,573,000	0		

## 令和8年度 エコビレッジ交流センター事業計画書(案)

## 里山スクール

回	月	日	曜日	事業名	講師	共催事業	備考
1	4	18	土	春の摘み草クッキング			500円
2		25	土	きれいに撮ろう里山風景 ①	林昌尚氏		
3	5	7	木	田植えをしよう		環境部会	坂口小学校
4		16	土	石臼できな粉作りとほうば飯づくり			500円
5	6	1	日	チマキ作りと押し寿司作り			1人1000円
6		6	土	大人のためのホテル講座			
7		6	土	ビオトープ作り		環境部会	東京大学
8		7	日	活動発表会		環境部会	東京大学
9		13	土	笹の押し寿司とチマキ作り			1000円
10		28	日	アースデイえちぜん2026			
11	7	25 26	土 日	サンドームおもしろフェスタ		日本鳥類保護連盟	
12		29	水	ネイチャームゲーム体験とソーラークッカーでカレー作り		越前市生涯学習センター	
13	8			ソーラークッカーでパンケーキ作り			
14				竹筒ご飯とMy竹箸づくり			500円
15	9			きれいに撮ろう里山風景 ②	林昌尚氏		
16				稲刈りをしよう		環境部会	坂口小学校
17	10			講演会(未定)			
18				体にいいこと ～麴調味料作りと調理 ①			500円
19	11			きれいに撮ろう里山風景 ③	林昌尚氏		
20				藁の手しごと ① ～なわないとすだれ編み体験			
21	12			藁の手しごと ② ～しめ縄作り			1000円
22				体にいいこと ～麴調味料作りと調理 ②			500円
23	1			寒餅づくり		環境部会	坂口小学校
24				藁の手しごと ③ ～かき餅作り			1000円
25	2			藁の手しごと ④ ～藁つと納豆作り			500円
26	3			講演会(未定)			

令和8年度 エコビレッジ交流センター事業計画書（案）

親子で遊ぼう

回	月	日	曜日	事業名	講師	共催事業	備考
1	5	24	日	お山やピオトープでいきもの探し	矢村健一氏		
2	6	14	日	笹団子作りと里山さんぽ			親子一組500円
3	9			お山やピオトープでいきもの探し	矢村健一氏		
4	10			秋のお山で木の実拾い			
5	1			冬のお山で雪遊び			

※時間は10時から12時予定。対象は幼児・小学生

令和8年度 エコビレッジ交流センター事業計画書（案）

坂口エコミュージアムウォーク

回	月	日	曜日	事業名	講師	共催事業	備考
1	4	12	日	朝さんぽ♪里山歩き ～春編～			
2	5	10	日	矢良嶽岳に登ろう		日本鳥類保護連盟福井県支部	
3		30	土	里山フィールドワーク	吉田弓華氏		
4	6	6	土	大人のためのホタル講座		東京大学・環境部会	
5		20	土	ハッチョウトンボを見つけよう	矢村健一氏		
6		19 20	金 土	ホタルを見ようナイトウォーク			
7	7	5	日	朝さんぽ♪里山歩き ～夏編～			
8	10	18	日	里山歩き ～秋編～ 里山けんこうウォーク		スポーツ協会	坂口公民館
9	1			朝さんぽ♪里山歩き ～冬編～			
10	3			鳥を見ながら里山ウォーク		日本鳥類保護連盟福井県支部	

令和8年度エコビレッジ交流センター一般会予算(案)

◆収入の部

(単位:円)

項 目	令和8年度	令和7年度	増 減	摘 要
1 越前市から管理運営委託料	13,245,000	10,573,000	2,672,000	4月20日、7月20日、10月20日、1月20日
合 計	13,245,000	10,573,000	2,672,000	令和7年度 下半期予算修正あり

◆支出の部

項 目	節	令和8年度	令和7年度	増 減	摘 要
1 人件費		8,433,690	5,716,374	2,717,316	
	01 報酬	480,000	480,000	0	館長
	02 給料	6,310,000	4,086,672	2,223,328	指導員2名分 (1名:R7年10月1日入社)
	03 通勤手当	148,800	124,200	24,600	指導員2名分 (1名:R7年10月1日入社)
	04 共済費	1,090,890	733,502	357,388	社会保険料・労災保険料
	05 健康診断	20,000	20,000	0	指導員2名分
	06 退職金積立	384,000	272,000	112,000	指導員2名分 (1名:R7年10月1日入社)
2 管理運営費		4,811,310	4,856,626	△ 45,316	
	08 報償費	1,331,650	1,324,766	6,884	講師・事務所管理人・清掃管理人謝礼
	09 旅費	80,000	80,000	0	研修、講習会、出張旅費
	11 需用費	1,823,000	1,797,000	26,000	
	01 消耗品費	350,000	460,000	△ 110,000	施設管理消耗・講座用消耗品・事務費
	02 燃料費	70,000	70,000	0	プロパンガス・白灯油
	03 食糧費	10,000	10,000	0	講師・視察来客などお茶代
	04 印刷製本費	35,000	35,000	0	ポスター、写真現像、輪転機印刷
	05 光熱水費	1,158,000	1,122,000	36,000	上下水道・電気料
	06 修繕費	200,000	100,000	100,000	簡単な施設修繕
	12 役務費	832,660	910,860	△ 78,200	
	01 通信運搬費	183,640	218,640	△ 35,000	インターネット接続料・電話料
	02 保険料	30,000	30,000	0	賠償責任保険料
	03 手数料	599,020	642,220	△ 43,200	振込手数料、玄関マット交換、HP保守、警備保障、除雪など
	04 広告料	20,000	20,000	0	
	14 使用料及び賃借料	144,000	144,000	0	
	18 備品費	0	0	0	
	27 公課費	600,000	600,000	0	消費税
合 計		13,245,000	10,573,000	2,672,000	令和7年度 下半期予算修正あり