

令和元年度

市税の概要

越前市

目 次

I 市の概況

- 1. 人口と面積 1
- 2. 予 算 2, 3

II 市 税

- 1. 平成28～30年度賦課徴収状況 4, 5
- 2. 市税税目別推移 6
- 3. 一世帯・一人当たり負担額 7
- 4. 市税税目別構成比の推移 7, 8
- 5. 市民税に関する調 9～11
- 6. 固定資産税に関する調 12～16
- 7. 都市計画税に関する調 17
- 8. 軽自動車税に関する調 18, 19
- 9. 諸税に関する調 19
- 10. 証明・閲覧手数料に関する調 20
- 11. 口座振替状況 21
- 12. 窓口別収納実績 21
- 13. 督促状発送状況 22
- 14. 滞納処分状況 22
- 15. 不納欠損処分状況 22
- 16. 税の徴収に要する経費等の調 23
- 17. 国民健康保険税に関する調 24, 25
- 18. 市税税率表（令和元年度） 26, 27
- 19. 納期一覧表（令和元年度） 28

I 市の概況

1. 人口と面積

人口・世帯数などの推移（国勢調査）

年 別	人口（人）	世帯数（戸）	面積（k㎡）	人口密度（人/k㎡）
昭和55年	81,942	20,797	230.75	355.1
60	83,953	21,726	230.75	363.8
平成2年	84,897	22,678	230.75	367.9
7	85,533	24,231	230.75	370.7
12	87,699	26,461	230.75	380.1
17	87,742	27,909	230.75	380.2
22	85,614	27,601	230.75	371.0
27	81,524	27,889	230.75	353.4

※平成12年以前は、旧武生市と旧今立町の合計

越前市の人口構成・外国人数

（単位：人）

年齢区分	男	女	合計	内外国人数	構成比
0～9歳	3,486	3,220	6,706	297	4.4%
10～19	4,132	3,905	8,037	288	3.6%
20～29	4,478	4,234	8,712	1,254	14.4%
30～39	4,748	4,471	9,219	1,128	12.2%
40～49	5,926	5,475	11,401	760	6.7%
50～59	5,010	4,940	9,950	412	4.1%
60～69	5,460	5,655	11,115	91	0.8%
70～79	4,610	5,041	9,651	25	0.3%
80～89	2,341	3,766	6,107	11	0.2%
90～99	467	1,333	1,800	2	0.1%
100～	7	49	56	0	0.0%
合 計	40,665	42,089	82,754	4,268	5.2%

（平成31年4月1日現在の住民基本台帳等）

■ 産業別人口の推移（国勢調査）

■ 国籍別外国人数

■ 第1次産業 ■ 第2次産業 □ 第3次産業

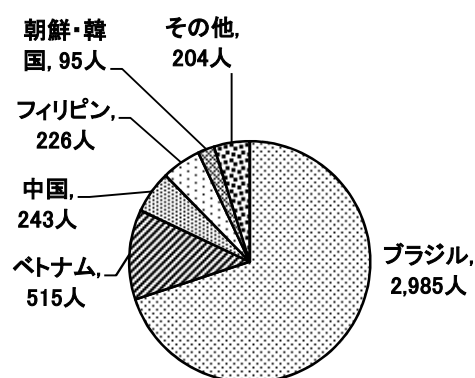
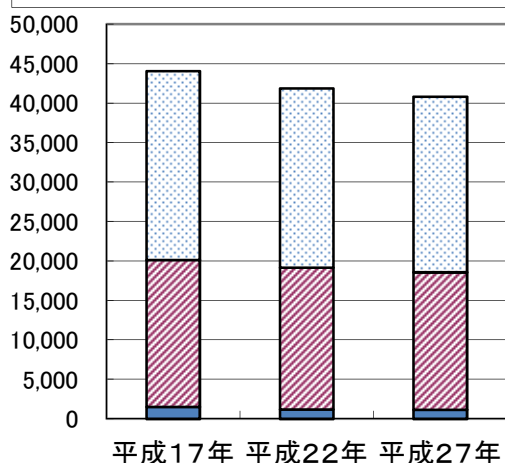

2. 予算

(1) 会計別予算

会 計		令和元年度		平成30年度
		当初予算額 (千円)	前年度比 (%)	当初予算額 (千円)
一	般 会 計	36,614,000	98.6	37,116,000
特別 会計	下 水 道	3,200,305	83.5	3,831,228
	国 民 健 康 保 険	8,142,014	100.6	8,095,361
	介 護 保 険	7,673,145	102.3	7,501,402
	後 期 高 齢 者 医 療	981,403	105.4	931,432
	小 計	19,996,867	98.2	20,359,423
企 業 会計	水 道 事 業	2,989,151	105.9	2,823,700
	工 業 用 水 道 事 業	322,076	300.3	107,257
	小 計	3,311,227	113.0	2,930,957
合 計		59,922,094	99.2	60,406,380

(2) - 1 一般会計歳入予算 (科目別)

款	令和元年度			平成30年度
	当初予算額(千円)	構成比 (%)	前年度比 (%)	当初予算額 (千円)
1. 市 税	13,074,000	35.7	98.4	13,284,000
2. 地 方 譲 与 税	300,000	0.8	101.4	296,000
3. 利 子 割 交 付 金	17,000	0.0	141.7	12,000
4. 配 当 割 交 付 金	43,000	0.1	102.4	42,000
5. 株 式 等 譲 渡 所 得 割 交 付 金	37,000	0.1	108.8	34,000
6. ゴルフ場利用税交付金	10,000	0.0	90.9	11,000
7. 地 方 消 費 税 交 付 金	1,562,000	4.3	106.2	1,471,000
8. 自 動 車 取 得 税 交 付 金	48,500	0.1	60.6	80,000
9. 環 境 性 能 割 交 付 金	14,400	0.0	—	—
10. 地 方 特 例 交 付 金	201,821	0.6	611.6	33,000
11. 地 方 交 付 税	5,100,000	13.9	91.1	5,600,000
12. 交 通 安 全 対 策 特 別 交 付 金	9,000	0.0	90.0	10,000
13. 分 担 金 及 び 負 担 金	173,881	0.5	72.2	240,972
14. 使 用 料 及 び 手 数 料	477,350	1.3	91.2	523,633
15. 国 庫 支 出 金	4,260,985	11.6	120.1	3,548,595
16. 県 支 出 金	2,898,923	7.9	96.1	3,015,867
17. 財 産 収 入	449,669	1.2	274.2	163,980
18. 寄 付 金	303,863	0.8	190.3	159,661
19. 繰 入 金	2,365,482	6.5	134.2	1,762,595
20. 繰 越 金	100,000	0.3	100.0	100,000
21. 諸 収 入	642,826	1.8	108.3	593,397
22. 市 債	4,524,300	12.4	73.8	6,134,300
合 計	36,614,000	100.0	98.6	37,116,000

※表中の比率は表示単位未満を四捨五入しているため、合計と内訳が一致しない場合がある。

(2) - 2 一般会計歳出予算 (目的別)

款	令和元年度			平成30年度
	当初予算額 (千円)	構成比 (%)	前年度比 (%)	当初予算額 (千円)
1. 議 会 費	271,640	0.7	101.3	268,169
2. 総 務 費	7,172,452	19.6	89.7	7,993,778
3. 民 生 費	11,879,753	32.4	106.0	11,203,667
4. 衛 生 費	2,240,294	6.1	78.7	2,848,205
5. 労 働 費	194,590	0.5	99.6	195,366
6. 農 林 水 産 業 費	1,469,875	4.0	88.5	1,661,149
7. 商 工 費	1,521,372	4.2	122.5	1,241,569
8. 土 木 費	3,306,085	9.0	109.5	3,018,737
9. 消 防 費	1,410,643	3.9	102.2	1,380,513
10. 教 育 費	2,992,778	8.2	96.0	3,116,562
11. 災 害 復 旧 費	14,000	0.0	100.0	14,000
12. 公 債 費	4,024,017	11.0	99.1	4,060,160
13. 諸 支 出 金	96,501	0.3	102.5	94,125
14. 予 備 費	20,000	0.1	100.0	20,000
合 計	36,614,000	100.0	98.6	37,116,000

※表中の比率は表示単位未満を四捨五入しているため、合計と内訳が一致しない場合がある。

(2) - 3 一般会計歳出予算 (性質別)

区 分	令和元年度			平成30年度
	当初予算額 (千円)	構成比 (%)	前年度比 (%)	当初予算額 (千円)
1. 人 件 費	4,558,827	12.5	100.9	4,516,092
2. 物 件 費	5,460,177	14.9	117.9	4,630,091
3. 維 持 補 修 費	191,896	0.5	152.4	125,900
4. 扶 助 費	6,976,594	19.1	103.1	6,768,144
5. 補 助 費 等	5,928,963	16.2	100.7	5,887,198
6. 普 通 建 設 事 業 費	5,359,760	14.6	84.1	6,372,329
7. 災 害 復 旧 費	14,000	0.0	100.0	14,000
8. 公 債 費	4,024,017	11.0	99.1	4,060,160
9. 積 立 金	104,928	0.3	63.4	165,459
10. 投 資 及 び 出 資 金	37,227	0.1	104.0	35,801
11. 貸 付 金	123,600	0.3	15.0	823,600
12. 繰 出 金	3,814,011	10.4	103.2	3,697,226
13. 予 備 費	20,000	0.1	100.0	20,000
合 計	36,614,000	100.0	98.6	37,116,000

※表中の比率は表示単位未満を四捨五入しているため、合計と内訳が一致しない場合がある。

Ⅱ 市税

1. 平成28～30年度賦課徴収状況

年 度 税 目	平成28年度							平成29年度							平成30年度							
	予 算 額		調 定 額		収 入 額			予 算 額		調 定 額		収 入 額			予 算 額		調 定 額		収 入 額			
	金 額 (円)	前年比 (%)	金 額 (円)	前年比 (%)	金 額 (円)	収入率 (%)	前年比 (%)	金 額 (円)	前年比 (%)	金 額 (円)	前年比 (%)	金 額 (円)	収入率 (%)	前年比 (%)	金 額 (円)	前年比 (%)	金 額 (円)	前年比 (%)	金 額 (円)	収入率 (%)	前年比 (%)	
市 民 税	6,219,000,000	94.3	6,691,315,298	93.5	6,398,435,041	95.6	93.3	5,871,400,000	94.4	6,165,773,692	92.1	5,898,532,681	95.7	92.2	6,973,000,000	118.8	7,388,528,470	119.8	7,141,825,065	96.7	121.1	
(1) 個人市民税	3,990,000,000	102.8	4,338,293,902	102.4	4,063,233,173	93.7	102.8	4,118,400,000	103.2	4,358,767,364	100.5	4,107,472,508	94.2	101.1	4,170,000,000	101.3	4,475,555,915	102.7	4,244,090,465	94.8	103.3	
現 年 度 分	3,930,000,000	102.7	4,065,378,000	102.9	4,001,669,337	98.4	102.9	4,055,000,000	103.2	4,100,897,910	100.9	4,041,698,180	98.6	101.0	4,115,000,000	101.5	4,239,978,020	103.4	4,182,075,754	98.6	103.5	
滞 納 分	60,000,000	111.1	272,915,902	95.4	61,563,836	22.6	98.4	63,400,000	105.7	257,869,454	94.5	65,774,328	25.5	106.8	55,000,000	86.8	235,577,895	91.4	62,014,711	26.3	94.3	
(2) 法人市民税	2,229,000,000	82.2	2,353,021,396	80.5	2,335,201,868	99.2	80.5	1,753,000,000	78.6	1,807,006,328	76.8	1,791,060,173	99.1	76.7	2,803,000,000	159.9	2,912,972,555	161.2	2,897,734,600	99.5	161.8	
現 年 度 分	2,226,000,000	82.1	2,335,307,900	80.5	2,331,742,500	99.8	80.4	1,750,000,000	78.6	1,790,217,600	76.7	1,788,262,423	99.9	76.7	2,800,300,000	160.0	2,897,300,700	161.8	2,895,135,500	99.9	161.9	
滞 納 分	3,000,000	100.0	17,713,496	94.8	3,459,368	19.5	118.1	3,000,000	100.0	16,788,728	94.8	2,797,750	16.7	80.9	2,700,000	90.0	15,671,855	93.3	2,599,100	16.6	92.9	
固 定 資 産 税	5,184,000,000	101.7	5,882,898,627	99.5	5,209,099,974	88.5	100.0	5,229,600,000	100.9	5,939,090,163	101.0	5,316,907,440	89.5	102.1	5,227,000,000	100.0	5,817,075,433	97.9	5,286,635,057	90.9	99.4	
(1) 固定資産税	5,172,354,000	101.7	5,871,252,627	99.5	5,197,453,974	88.5	100.0	5,218,030,000	100.9	5,927,524,663	101.0	5,305,341,940	89.5	102.1	5,215,440,000	100.0	5,805,510,933	97.9	5,275,070,557	90.9	99.4	
現 年 度 分	5,039,354,000	101.4	5,195,366,400	100.7	5,095,514,770	98.1	100.9	5,120,700,000	101.6	5,282,702,500	101.7	5,200,649,291	98.4	102.1	5,121,440,000	100.0	5,224,630,900	98.9	5,156,161,463	98.7	99.1	
滞 納 分	133,000,000	115.3	675,886,227	90.7	101,939,204	15.1	69.4	97,330,000	73.2	644,822,163	95.4	104,692,649	16.2	102.7	94,000,000	96.6	580,880,033	90.1	118,909,094	20.5	113.6	
(2) 交付金及び納付金	11,646,000	100.0	11,646,000	100.0	11,646,000	100.0	100.0	11,570,000	99.3	11,565,500	99.3	11,565,500	100.0	99.3	11,560,000	99.9	11,564,500	100.0	11,564,500	100.0	100.0	
軽 自 動 車 税	221,000,000	116.3	240,478,363	115.7	222,722,957	92.6	116.2	229,000,000	103.6	250,631,806	104.2	231,320,717	92.3	103.9	239,000,000	104.4	260,499,435	103.9	241,645,419	92.8	104.5	
現 年 度 分	218,000,000	116.6	225,264,600	117.0	219,635,484	97.5	116.4	226,000,000	103.7	233,466,100	103.6	227,800,856	97.6	103.7	235,000,000	104.0	242,522,700	103.9	237,087,720	97.8	104.1	
滞 納 分	3,000,000	100.0	15,213,763	99.2	3,087,473	20.3	104.3	3,000,000	100.0	17,165,706	112.8	3,519,861	20.5	114.0	4,000,000	133.3	17,976,735	104.7	4,557,699	25.4	129.5	
た ば こ 税	510,000,000	98.1	511,500,578	96.0	511,500,578	100.0	96.0	495,000,000	97.1	493,719,659	96.5	493,719,659	100.0	96.5	480,000,000	97.0	488,393,445	98.9	488,393,445	100.0	98.9	
入 湯 税	22,000,000	95.7	25,127,100	105.0	25,127,100	100.0	105.0	25,000,000	113.6	26,139,600	104.0	26,139,600	100.0	104.0	25,000,000	100.0	26,083,500	99.8	26,083,500	100.0	99.8	
都 市 計 画 税	652,000,000	102.0	738,753,412	99.9	655,015,540	88.7	100.4	650,000,000	99.7	738,116,129	99.9	660,763,805	89.5	100.9	650,000,000	100.0	720,667,515	97.6	654,733,843	90.9	99.1	
現 年 度 分	635,000,000	101.6	654,966,600	101.1	642,378,559	98.1	101.3	638,000,000	100.5	657,971,500	100.5	647,751,604	98.4	100.8	638,000,000	100.0	648,448,300	98.6	639,950,304	98.7	98.8	
滞 納 分	17,000,000	121.4	83,786,812	91.5	12,636,981	15.1	70.0	12,000,000	70.6	80,144,629	95.7	13,012,201	16.2	103.0	12,000,000	100.0	72,219,215	90.1	14,783,539	20.5	113.6	
計	市 税	12,808,000,000	98.0	14,090,073,378	96.7	13,021,901,190	92.4	96.7	12,500,000,000	97.6	13,613,471,049	96.6	12,627,383,902	92.8	97.0	13,594,000,000	108.8	14,701,247,798	108.0	13,839,316,329	94.1	109.6
現 年 度 分	12,592,000,000	97.8	13,024,557,178	97.1	12,839,214,328	98.6	97.0	12,321,270,000	97.8	12,596,680,369	96.7	12,437,587,113	98.7	96.9	13,426,300,000	109.0	13,778,922,065	109.4	13,636,452,186	99.0	109.6	
滞 納 分	216,000,000	114.1	1,065,516,200	92.1	182,686,862	17.1	78.3	178,730,000	82.7	1,016,790,680	95.4	189,796,789	18.7	103.9	167,700,000	93.8	922,325,733	90.7	202,864,143	22.0	106.9	
国民健康保険税	1,544,000,000	102.5	2,176,056,689	102.1	1,553,882,494	71.4	107.0	1,481,145,000	95.9	2,045,899,301	94.0	1,502,787,281	73.5	96.7	1,546,725,000	104.4	2,073,959,904	101.4	1,605,903,875	77.4	106.9	
現 年 度 分	1,448,000,000	102.6	1,548,316,700	106.5	1,451,548,079	93.8	106.7	1,386,000,000	95.7	1,473,004,900	95.1	1,390,170,972	94.4	95.8	1,465,000,000	105.7	1,568,148,200	106.5	1,488,365,479	94.9	107.1	
滞 納 分	96,000,000	100.7	627,739,989	92.7	102,334,415	16.3	112.2	95,145,000	99.1	572,894,401	91.3	112,616,309	19.7	110.0	81,725,000	85.9	505,811,704	88.3	117,538,396	23.2	104.4	

2. 市税税目別推移（決算額）

（単位：千円）

税 目		平成27年度	平成28年度	平成29年度	平成30年度	令和元年度 予算額
市 民 税	税額	6,854,884	6,398,435	5,898,533	7,141,825	6,391,000
	指数	100.0	93.3	86.0	104.2	93.2
1. 個 人	税額	3,952,768	4,063,233	4,107,473	4,244,090	4,188,000
	指数	100.0	102.8	103.9	107.4	106.0
2. 法 人	税額	2,902,118	2,335,202	1,791,060	2,897,735	2,203,000
	指数	100.0	80.5	61.7	99.8	75.9
固 定 資 産 税	税額	5,208,023	5,209,100	5,316,907	5,286,635	5,292,000
	指数	100.0	100.0	102.1	101.5	101.6
1. 固 定 資 産 税	税額	5,196,376	5,197,454	5,305,342	5,275,071	5,280,430
	指数	100.0	100.0	102.1	101.5	101.6
2. 交 付 金 及 び 納 付 金	税額	11,646	11,646	11,565	11,564	11,570
	指数	100.0	100.0	99.3	99.3	99.3
軽 自 動 車 税	税額	191,711	222,723	231,321	241,645	241,000
	指数	100.0	116.2	120.7	126.0	125.7
1. 軽 自 動 車 税	税額	191,711	222,723	231,321	241,645	239,000
	指数	100.0	116.2	120.7	126.0	124.7
2. 環 境 性 能 割	税額	—	—	—	—	2,000
	指数	—	—	—	—	皆増
た ば こ 税	税額	532,700	511,501	493,720	488,393	476,000
	指数	100.0	96.0	92.7	91.7	89.4
入 湯 税	税額	23,924	25,127	26,139	26,084	25,000
	指数	100.0	105.0	109.3	109.0	104.5
都 市 計 画 税	税額	652,188	655,015	660,764	654,734	649,000
	指数	100.0	100.4	101.3	100.4	99.5
合 計	税額	13,463,431	13,021,901	12,627,384	13,839,316	13,074,000
	指数	100.0	96.7	93.8	102.8	97.1

※指数は平成27年度を100として比較

3. 一世帯・一人当たり負担額

区 分	平成29年度	平成30年度	前年度比較		
			増減	増減率 (%)	
現年度調定額(千円) (A)	12,596,680	13,778,922	1,182,242	109.4	
市 民 税(千円) (B)	5,891,116	7,137,279	1,246,163	121.2	
固 定 資 産 税(千円) (C)	5,940,673	5,873,079	△ 67,594	98.9	
そ の 他(千円) (D)	764,891	768,564	3,673	100.5	
一世帯・一人当 負 担 額	世帯 (円) (A/E)	416,020	450,409	34,389	108.3
	人 (円) (A/F)	151,544	166,505	14,961	109.9
市 民 税	世帯 (円) (B/E)	194,561	233,305	38,744	119.9
	人 (円) (B/F)	70,873	86,247	15,374	121.7
固 定 資 産 税	世帯 (円) (C/E)	196,198	191,981	△ 4,217	97.9
	人 (円) (C/F)	71,469	70,970	△ 499	99.3
そ の 他	世帯 (円) (D/E)	25,261	25,123	△ 138	99.5
	人 (円) (D/F)	9,202	9,287	85	100.9
年 度 末 世 帯 数 (戸) (E)	30,279	30,592	313	101.0	
年 度 末 人 口 (人) (F)	83,122	82,754	△ 368	99.6	

※固定資産税には、国有資産等所在市交付金は除き、都市計画税を含む。

4. 市税税目別構成比の推移

(単位：%)

科 目	平成26年度 決算額	平成27年度 決算額	平成28年度 決算額	平成29年度 決算額	平成30年度 決算額
市 民 税	47.4	49.6	49.1	46.7	51.6
1. 個 人	30.4	30.5	31.2	32.5	30.7
2. 法 人	17.0	19.1	17.9	14.2	20.9
固 定 資 産 税	41.6	39.5	40.0	42.1	38.2
1. 固 定 資 産 税	41.5	39.4	39.9	42.0	38.1
2. 交 付 金 及 び 納 付 金	0.1	0.1	0.1	0.1	0.1
軽 自 動 車 税	1.5	1.8	1.7	1.8	1.7
た ば こ 税	4.2	4.0	3.9	3.9	3.5
入 湯 税	0.2	0.2	0.2	0.2	0.2
都 市 計 画 税	5.2	5.0	5.0	5.2	4.7
合 計	100.0	100.0	100.0	100.0	100.0

※表中の比率は表示単位未満を四捨五入しているため、合計と内訳が一致しない場合がある。

市税税目別構成比

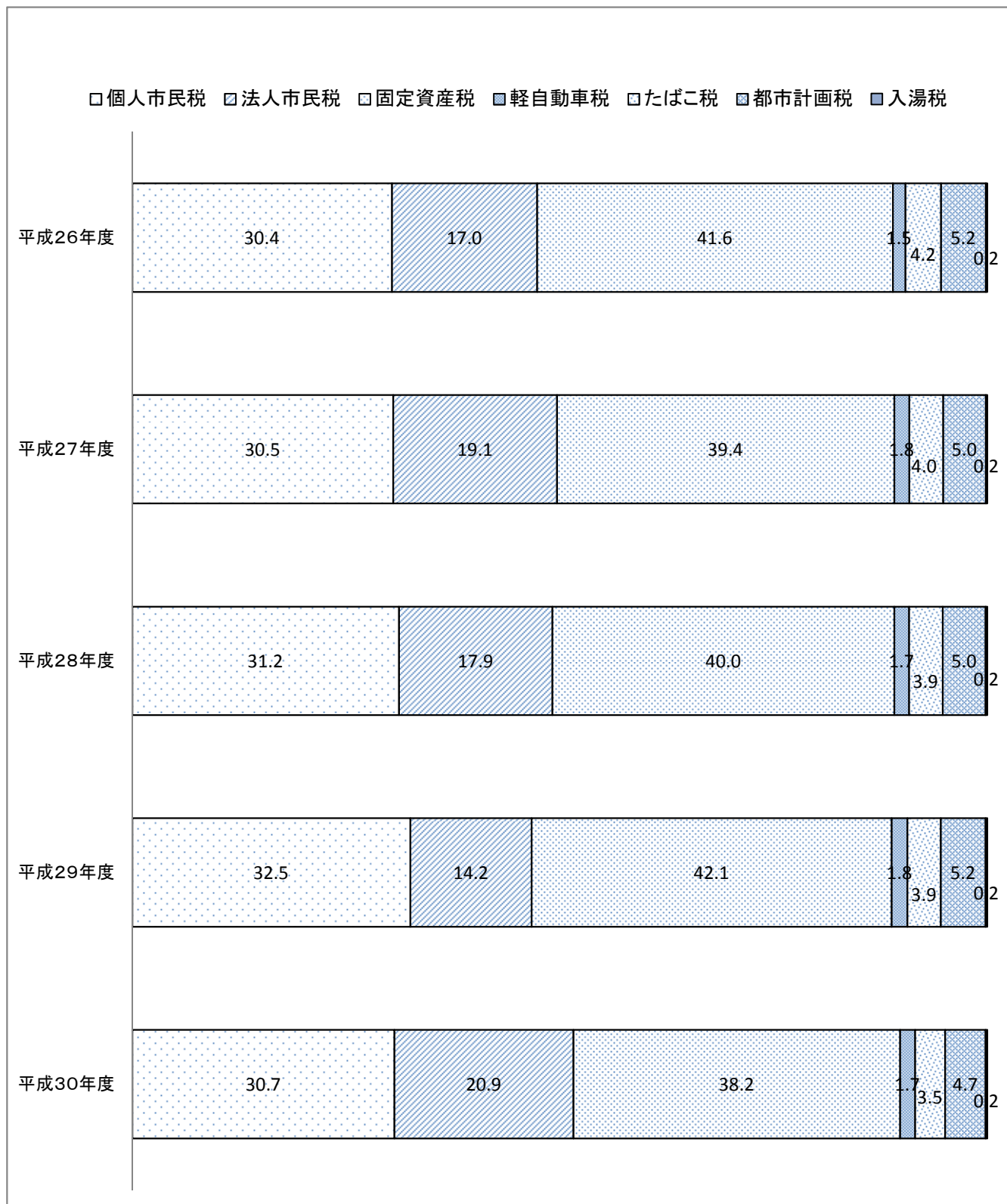

5. 市民税に関する調

(1) 個人市民税税額・納税義務者調

(単位：千円、人)

年度		給与所得者	営業所得者	農業所得者	その他の所得者	合計	前年度を100とした比率 (平均比率)	均等割の額及び納税義務者総数	
平成27年度	所得割	調整控除前	3,311,577	193,654	4,196	349,832	3,859,259	102.02%	
		控除額	65,963	4,050	134	12,065	82,212		
		控除後税額	3,245,614	189,604	4,062	337,767	3,777,047	102.10%	
	均等割額	117,219	7,014	281	26,744	151,258	100.32%	3,500円	
	調整控除後合計	3,362,833	196,618	4,343	364,511	3,928,305	102.03%	(控除後)	
	比率(%)	85.61	5.01	0.11	9.28	100		(控除後)	
	納税義務者数(所)	31,296	1,640	59	5,624	38,619	100.33%		
	納税義務者数(均)	33,491	2,004	80	7,641	43,216	100.32%	43,216人	
一人当たり税額(所)	103,707	115,612	68,847	60,058	97,803	101.76%	(円・調整控除後)		
平成28年度	所得割	調整控除前	3,397,269	204,545	5,569	366,217	3,973,600	102.96%	
		控除額	66,285	3,706	176	12,367	82,534		
		控除後税額	3,330,984	200,839	5,393	353,850	3,891,066	103.02%	
	均等割額	118,580	6,811	333	27,370	153,094	101.21%	3,500円	
	調整控除後合計	3,449,564	207,650	5,726	381,220	4,044,160	102.95%	(控除後)	
	比率(%)	85.30	5.13	0.14	9.43	100		(控除後)	
	納税義務者数(所)	31,746	1,589	67	5,683	39,085	101.21%		
	納税義務者数(均)	33,880	1,946	95	7,820	43,741	101.21%	43,741人	
一人当たり税額(所)	104,926	126,393	80,493	62,265	99,554	101.79%	(円・調整控除後)		
平成29年度	所得割	調整控除前	3,450,291	202,260	6,435	335,576	3,994,562	100.53%	
		控除額	65,173	3,624	230	12,243	81,270		
		控除後税額	3,385,118	198,636	6,205	323,333	3,913,292	100.57%	
	均等割額	119,714	6,592	351	27,258	153,915	100.54%	3,500円	
	調整控除後合計	3,504,832	205,228	6,556	350,591	4,067,207	100.57%	(控除後)	
	比率(%)	86.17	5.05	0.16	8.62	100		(控除後)	
	納税義務者数(所)	32,152	1,536	81	5,664	39,443	100.92%		
	納税義務者数(均)	34,204	1,883	100	7,788	43,975	100.53%	43,975人	
一人当たり税額(所)	105,285	129,320	76,605	57,086	99,214	99.66%	(円・調整控除後)		
平成30年度	所得割	調整控除前	3,544,184	199,829	7,127	386,980	4,138,120	103.59%	
		控除額	67,001	3,511	222	12,344	83,078		
		控除後税額	3,477,183	196,318	6,905	374,636	4,055,042	103.62%	
	均等割額	122,406	6,597	389	27,622	157,014	102.01%	3,500円	
	調整控除後合計	3,599,589	202,915	7,294	402,258	4,212,056	103.56%	(控除後)	
	比率(%)	85.46	4.82	0.17	9.55	100		(控除後)	
	納税義務者数(所)	32,957	1,536	85	5,759	40,337	102.27%		
	納税義務者数(均)	34,973	1,885	111	7,892	44,861	102.01%	44,861人	
一人当たり税額(所)	105,507	127,811	81,235	65,052	100,529	101.33%	(円・調整控除後)		
令和元年度	所得割	調整控除前	3,695,080	205,073	4,251	363,891	4,268,295	103.15%	
		控除額	68,169	3,686	141	11,777	83,773		
		控除後税額	3,626,911	201,387	4,110	352,114	4,184,522	103.19%	
	均等割額	124,793	6,610	277	27,129	158,809	101.14%	3,500円	
	調整控除後合計	3,751,704	207,997	4,387	379,243	4,343,331	103.12%	(控除後)	
	比率(%)	86.38	4.79	0.10	8.73	100		(控除後)	
	納税義務者数(所)	33,725	1,558	56	5,529	40,868	101.32%		
	納税義務者数(均)	35,655	1,889	79	7,751	45,374	101.14%	45,374人	
一人当たり税額(所)	107,544	129,260	73,393	63,685	102,391	101.85%	(円・調整控除後)		

(課税状況等調より)

(2) 給与所得に係る調

年 度	給与所得に係る収入金額 (千円)	前年度を100 とした比率 (%)	給与所得 控 除 額 (千円)	前年度を100 とした比率 (%)	給与所得金額 (千円)	前年度を100 とした比率 (%)
平成27年度	130,028,267	102.37	40,416,313	101.96	89,611,954	102.55
平成28年度	133,595,211	102.74	41,509,763	102.70	92,085,913	102.76
平成29年度	135,488,065	101.42	42,103,770	101.43	93,384,295	101.41
平成30年度	139,906,708	103.26	43,376,635	103.02	96,530,073	103.37
令和元年度	145,240,964	103.81	44,792,430	103.26	100,448,534	104.06

(課税状況等調より)

(3) 特別徴収義務者に関する調

給与所得者

年 度	特別徴収 義務者数 (人) ※1	納税義務者		特別徴収税額 所得割+均等割 (千円)	特別徴収税額の内訳	
		納税義務者数 (人)	うち 均等割のみ (人)		所得割額 (千円)	均等割額 (千円)
平成27年度	3,411	25,324	1,116	2,871,335	2,782,701	88,634
平成28年度	3,756	27,217	1,210	3,071,129	2,976,101	95,028
平成29年度	3,963	28,091	1,268	3,134,850	3,036,762	98,088
平成30年度	4,111	29,026	1,290	3,260,453	3,159,157	101,296
令和元年度	4,271	29,909	1,385	3,373,261	3,268,804	104,457

※1 従業員の給与から住民税を天引きしている事業主

(課税状況等調より)

年金受給者

年 度	特別徴収 義務者数 (人) ※1	納税義務者		特別徴収税額 所得割+均等割 (千円)	特別徴収税額の内訳	
		納税義務者数 (人)	うち 均等割のみ (人)		所得割額 (千円)	均等割額 (千円)
平成27年度	7	5,995	1,769	142,727	125,621	17,106
平成28年度	7	7,009	1,804	186,311	167,438	18,873
平成29年度	7	7,296	1,859	198,019	178,055	19,964
平成30年度	7	7,544	1,874	204,723	184,560	20,163
令和元年度	7	7,671	1,974	204,092	183,856	20,236

※1 公的年金受給者から住民税を天引きしている団体

(課税状況等調より)

(4) 法人市民税に係る調

ア 法人市民税調定状況

(単位：人、千円)

区 分		年 度				
		平成26年度	平成27年度	平成28年度	平成29年度	平成30年度
均 等 割	納税義務者	2,053	1,999	2,001	1,998	2,018
	税 額	265,208	266,267	263,488	256,078	251,443
法人税割	納税義務者	760	813	822	865	884
	税 額	1,907,016	2,636,241	2,071,820	1,534,137	2,645,852
税額合計		2,172,224	2,902,508	2,335,308	1,790,215	2,897,295

(課税状況等調より)

(単位：千円)

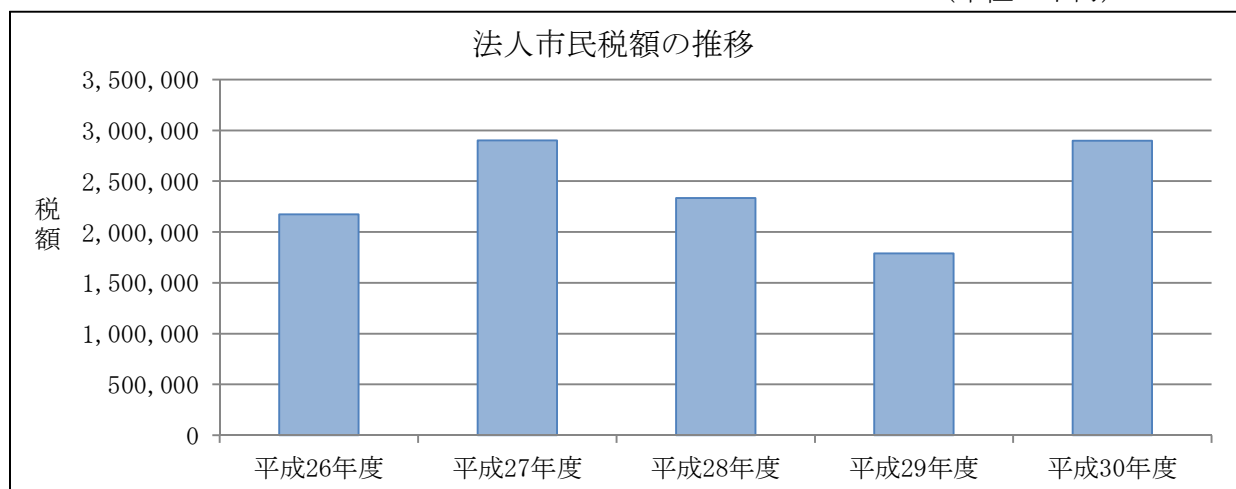

イ 号別法人数 (平成30年度)

地方税法第312条第1項の均等割区分		税 額	納税義務者数
9号法人	資本金等の金額が50億円を超える法人で、 従業者数の合計数が50人を超えるもの	3,600,000円	10人
8号法人	資本金等の金額が10億円を超え50億円以下である法人で、 従業者数の合計数が50人を超えるもの	2,100,000円	4人
7号法人	資本金等の金額が10億円を超える法人で、 従業者数の合計数が50人以下であるもの	492,000円	84人
6号法人	資本金等の金額が1億円を超え10億円以下である法人で、 従業者数の合計数が50人を超えるもの	480,000円	23人
5号法人	資本金等の金額が1億円を超え10億円以下である法人で、 従業者数の合計数が50人以下であるもの	192,000円	75人
4号法人	資本金等の金額が1000万円を超え1億円以下である法人で、 従業者数の合計数が50人を超えるもの	180,000円	38人
3号法人	資本金等の金額が1000万円を超え1億円以下である法人で、 従業者数の合計数が50人以下であるもの	156,000円	345人
2号法人	資本金等の金額が1000万円以下である法人で、 従業者数の合計数が50人を超えるもの	144,000円	16人
1号法人	資本金等の金額が1000万円以下である法人で、 従業者数の合計数が50人以下であるもの または9号法人から2号法人のいずれにも該当しないもの	60,000円	1,423人
合 計			2,018人

(課税状況等調より)

6. 固定資産税に関する調

(1) 固定資産評価状況

ア 土 地

年度	評価総筆数 (筆)	評価総地積 (㎡)	決定価格 (千円)	課税標準額 (免税点以上) (千円)	単位当り価格		
					平均価格 (円/㎡)	最高価格 (円/㎡)	
田	27	38,482	36,621,355	3,846,150	3,768,105	105	175
	28	38,303	36,560,996	3,839,186	3,761,555	105	175
	29	38,248	36,469,846	3,833,152	3,754,498	105	175
	30	38,318	36,361,855	3,840,888	3,598,740	106	175
	元	38,039	36,181,516	3,796,984	3,566,549	105	175
畑	27	15,157	3,195,743	138,005	129,776	43	121
	28	15,119	3,188,920	137,612	129,708	43	121
	29	15,116	3,187,204	137,588	129,581	43	121
	30	15,092	3,182,212	137,240	129,148	43	121
	元	15,043	3,167,804	136,472	128,434	43	121
宅 地	27	120,788	17,912,948	278,062,925	122,473,989	15,523	52,140
	28	121,278	17,982,781	270,530,338	118,884,383	15,044	50,020
	29	121,613	18,051,917	264,284,829	115,909,075	14,640	48,360
	30	122,018	18,145,874	260,740,363	114,298,849	14,369	47,360
	元	122,328	18,267,396	257,500,833	112,839,433	14,096	46,360
介 在 田 ・ 介 在 畑	27	57	22,215	231,750	162,225	10,432	27,000
	28	75	28,927	337,562	236,273	11,669	26,100
	29	99	42,153	416,976	291,884	9,891	25,650
	30	89	40,790	360,409	252,286	8,835	25,650
	元	99	35,320	395,740	274,755	11,204	24,750
山 林	27	46,520	46,385,631	643,808	582,365	14	108
	28	46,502	46,481,727	644,329	583,686	14	108
	29	46,435	46,403,850	642,814	582,952	14	108
	30	46,483	46,440,266	641,535	582,190	14	108
	元	46,455	46,434,971	641,338	581,641	14	108
原 野	27	3,345	1,009,700	17,592	15,497	17	83
	28	3,339	1,010,487	17,621	15,510	17	83
	29	3,353	1,015,321	17,784	15,684	18	92
	30	3,347	1,016,928	17,814	15,701	18	92
	元	3,323	997,751	17,632	15,618	18	92
雑 種 地	27	4,615	1,351,678	1,644,275	1,316,814	1,216	15,700
	28	4,608	1,201,931	1,499,858	1,172,107	1,248	15,700
	29	4,601	1,200,245	1,533,554	1,195,374	1,278	16,527
	30	4,627	1,202,305	1,482,800	1,159,089	1,233	16,149
	元	4,676	1,203,113	1,493,279	1,162,169	1,241	15,789
計	27	228,964	106,499,270	284,584,505	128,448,771	2,672	—
	28	229,224	106,455,769	277,006,506	124,783,155	2,602	—
	29	229,465	106,370,536	270,866,697	121,823,736	2,546	—
	30	229,974	106,390,230	267,221,049	120,036,003	2,512	—
	元	229,963	106,287,871	263,982,278	118,568,599	2,484	—

(概要調書より)

イ 家 屋

① 総 数

年度	棟数 (棟)	床面積 (㎡)	決定価格 (千円)	単位当り価格 (円/㎡)	
木造	27	44,668	4,788,230	69,937,245	14,606
	28	40,917	4,805,971	72,822,807	15,153
	29	40,951	4,822,360	75,591,736	15,675
	30	40,918	4,836,413	74,486,580	15,401
	元	40,884	4,848,594	77,745,469	16,035
非木造	27	12,398	3,257,286	103,554,739	31,792
	28	11,240	3,296,107	108,272,392	32,849
	29	11,255	3,316,509	110,696,663	33,377
	30	11,238	3,333,945	109,207,087	32,756
	元	11,228	3,369,798	113,301,336	33,623
計	27	57,066	8,045,516	173,491,984	-
	28	52,157	8,102,078	181,095,199	-
	29	52,206	8,138,869	186,288,399	-
	30	52,156	8,170,358	183,693,667	-
	元	52,112	8,218,392	191,046,805	-

② 新增築分

年度	棟数 (棟)	床面積 (㎡)	決定価格 (千円)	単位当り価格 (円/㎡)	
木造	27	356	48,601	3,171,434	65,255
	28	332	45,594	3,019,363	66,223
	29	342	44,406	2,895,939	65,215
	30	365	52,257	3,580,322	68,514
	元	361	49,207	3,414,414	69,389
非木造	27	63	20,625	1,459,211	70,750
	28	46	61,584	5,387,025	87,474
	29	69	39,719	3,018,705	76,002
	30	79	48,147	3,940,414	81,841
	元	77	55,649	4,655,078	83,651
計	27	419	69,226	4,630,645	-
	28	378	107,178	8,406,388	-
	29	411	84,125	5,914,644	-
	30	444	100,404	7,520,736	-
	元	438	104,856	8,069,492	-

(概要調書より)

ウ 償却資産

(単位：千円)

区分		年度		平成27年度	平成28年度	平成29年度	平成30年度	令和元年度
		決定価格	課税標準額					
免税点以上	市長決定	構築物	決定価格	8,139,889	9,475,522	9,340,006	10,413,555	11,789,755
			課税標準額	7,993,409	9,279,879	9,176,126	10,258,213	11,579,859
		機械・装置	決定価格	59,493,884	71,768,328	74,766,406	82,066,378	84,035,884
			課税標準額	59,014,792	71,100,708	74,001,607	81,152,214	82,471,452
		船舶	決定価格	0	0	1,707	959	539
			課税標準額	0	0	1,707	959	539
		車輛・運搬具	決定価格	294,441	343,101	297,652	416,196	432,433
			課税標準額	294,441	343,101	297,652	416,196	432,433
		工具・器具備品	決定価格	9,317,992	9,582,760	8,238,974	10,358,555	10,930,188
			課税標準額	9,313,853	9,580,507	8,237,139	10,353,083	10,897,993
	計	決定価格	77,246,206	91,169,711	92,644,745	103,255,643	107,188,799	
		課税標準額	76,616,495	90,304,195	91,714,231	102,180,665	105,382,276	
	配分	総務大臣決定	決定価格	14,456,779	14,404,319	14,091,713	13,884,459	14,052,440
			課税標準額	14,182,622	13,892,960	13,521,808	13,335,764	13,606,456
		県知事決定	決定価格	505,961	604,157	806,760	923,422	963,093
			課税標準額	398,365	457,265	587,013	646,062	665,234
		計	決定価格	14,962,740	15,008,476	14,898,473	14,807,881	15,015,533
			課税標準額	14,580,987	14,350,225	14,108,821	13,981,826	14,271,690
免税点未満		決定価格	717,154	723,775	688,033	709,954	730,908	
		課税標準額	717,154	723,775	688,033	709,954	730,908	
合計		決定価格	92,926,100	106,901,962	108,231,251	118,773,478	122,935,240	
		課税標準額	91,914,636	105,378,195	106,511,085	116,872,445	120,384,874	

(概要調書より)

固定資産税課税標準額の推移

土地

(単位：百万円)

年 度	平成27年度	平成28年度	平成29年度	平成30年度	令和元年度
課税標準額	128,449	124,783	121,824	120,036	118,569

(※免税点以上)

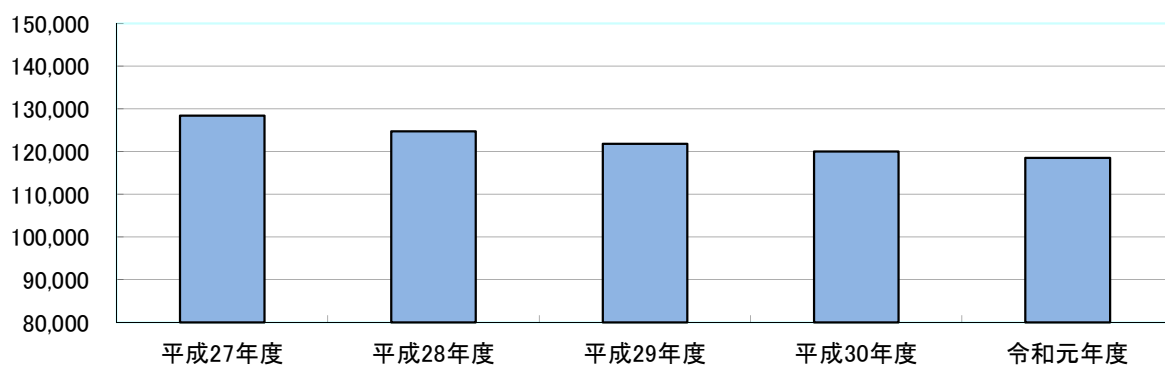

家屋

(単位：百万円)

年 度	平成27年度	平成28年度	平成29年度	平成30年度	令和元年度
課税標準額	173,287	180,893	186,090	183,164	190,857

(※免税点以上)

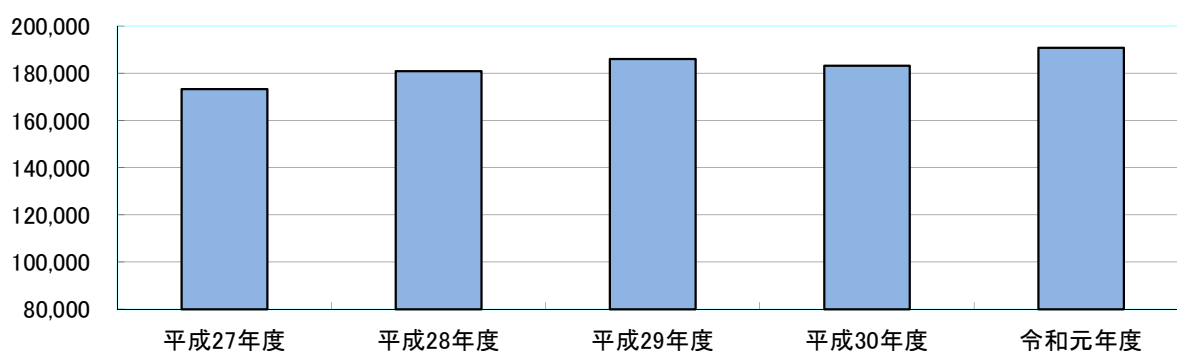

償却資産

(単位：百万円)

年 度	平成27年度	平成28年度	平成29年度	平成30年度	令和元年度
課税標準額	91,915	105,378	106,511	116,872	120,385

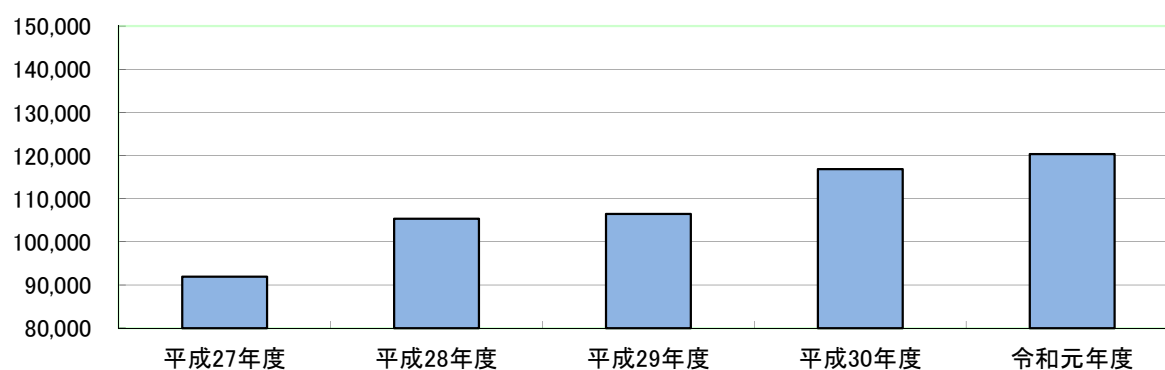

(2) 固定資産税の納税義務者及び課税額調 (当初調定)

年 度	納税義務者数 (人)	前年比 (%)	課税額 (千円)	前年比 (%)	一人当り税額 (円)	前年比 (%)
平成27年度	32,971	100.0	5,232,177	97.7	158,690	100.6
平成28年度	33,091	100.3	5,450,996	104.1	164,727	103.8
平成29年度	33,135	100.1	5,566,128	102.1	167,983	102.0
平成30年度	33,065	99.7	5,610,607	100.7	169,684	101.0
令和元年度	33,060	99.9	5,728,217	102.0	173,267	102.1

(3) 国有資産等所在市町村交付金及び納付金額調

年 度		交付金	前年比
平成27年度	所有者数 (人)	3	100.0
	交付金額 (円)	11,646,000	100.0
平成28年度	所有者数 (人)	3	100.0
	交付金額 (円)	11,565,500	99.3
平成29年度	所有者数 (人)	3	100.0
	交付金額 (円)	11,565,500	100.0
平成30年度	所有者数 (人)	2	100.0
	交付金額 (円)	11,564,500	99.9
令和元年度	所有者数 (人)	2	100.0
	交付金額 (円)	11,564,500	100.0

7. 都市計画税に関する調（免税点以上のもの）

年 度		土 地			家 屋		
		宅地等	農 地	合計	木 造	非木造	合計
平成 27 年度	地積及び床面積 (千㎡)	16,959	3,763	20,722	4,194	3,184	7,378
	決 定 価 格 (千円)	273,598,637	392,048	273,990,685	66,548,230	102,120,846	168,669,076
	課 税 標 準 額 (千円)	156,319,929	392,048	156,711,977	66,546,923	101,705,969	168,252,892
平成 28 年度	地積及び床面積 (千㎡)	17,027	3,741	20,768	4,217	3,223	7,440
	決 定 価 格 (千円)	266,188,649	389,918	266,578,567	69,423,742	106,833,555	176,257,297
	課 税 標 準 額 (千円)	151,967,986	389,784	152,357,770	69,421,678	106,467,876	175,889,554
平成 29 年度	地積及び床面積 (千㎡)	17,102	3,700	20,802	4,238	3,243	7,481
	決 定 価 格 (千円)	260,083,902	389,275	260,473,177	72,131,954	109,303,847	181,435,801
	課 税 標 準 額 (千円)	148,355,525	389,275	148,744,800	72,129,890	108,938,219	181,068,109
平成 30 年度	地積及び床面積 (千㎡)	17,203	3,639	20,842	4,256	3,262	7,518
	決 定 価 格 (千円)	256,758,675	402,224	257,160,899	71,097,707	107,950,541	179,048,248
	課 税 標 準 額 (千円)	146,285,928	402,224	146,688,152	71,093,804	107,624,547	178,718,351
令和 元 年度	地積及び床面積 (千㎡)	17,325	3,578	20,903	4,278	3,299	7,577
	決 定 価 格 (千円)	253,691,600	371,084	254,062,684	74,363,015	112,049,088	186,412,103
	課 税 標 準 額 (千円)	144,460,325	371,084	144,831,409	74,359,112	111,756,458	186,115,570

(概要調書より)

8. 軽自動車税に関する調（種別割）

種 別	平成27年度		平成28年度		平成29年度		平成30年度		令和元年度			
	台数 (台)	課税額 (円)	台数 (台)	課税額 (円)	台数 (台)	課税額 (円)	台数 (台)	課税額 (円)	台数 (台)	課税額 (円)		
原動機付自転車	50cc以下	2,136 (2)	2,136,000	2,024 (2)	4,048,000	1,884 (2)	3,768,000	1,787 (2)	3,574,000	1,676 (1)	3,352,000	
	90cc以下	94	112,800	94	188,000	94	188,000	90	180,000	83	166,000	
	125cc以下	214	342,400	220	528,000	223	535,200	237	568,800	261	626,400	
	ミニカー	36	90,000	32	118,400	33	122,100	35	129,500	34	125,800	
軽自動車	二輪車	612	1,468,800	622	2,239,200	613	2,206,800	607	2,185,200	611	2,199,600	
	三輪車	1	3,100	1	4,600	1	4,600	1	4,600	1	4,600	
	四輪貨物	自家用	7,848 (127)	31,392,000	7,724 (120)	36,202,200	7,615 (116)	36,385,400	7,472 (116)	36,187,800	7,437 (117)	36,511,600
		営業用	77 (2)	231,000	74 (2)	242,700	72 (1)	244,600	78 (1)	273,200	80 (1)	284,500
	四輪乗用	自家用	20,669 (247)	148,816,800	21,119 (262)	168,780,300	21,275 (270)	177,633,900	21,564 (265)	187,083,600	21,855 (252)	195,355,500
		営業用	1	5,500	1	5,500	1	5,500	1	5,500	1	5,500
	雪上車	1 (1)	2,400	1 (1)	3,000	1 (1)	3,000	1 (1)	3,000	1	3,000	
二輪小型自動車	854	3,416,000	843	5,058,000	852	5,112,000	854	5,124,000	857	5,142,000		
小型特殊	農耕作業用	2,254 (1)	2,254,000	2,190 (1)	4,380,000	2,117 (1)	4,234,000	2,017 (2)	4,034,000	1,954 (2)	3,908,000	
	その他	497 (22)	2,335,900	518 (24)	3,056,200	522 (24)	3,079,800	534 (25)	3,150,600	559 (24)	3,298,100	
合 計	35,294 (402)	192,606,700	35,463 (412)	224,854,100	35,303 (415)	233,522,900	35,278 (412)	242,503,800	35,410 (397)	250,982,600		
前年比 (%)		102.1%		116.7%		103.9%		103.8%		103.5%		

※ () は非課税・減免台数

(課税状況等調より 4月1日現在)

軽自動車税課税額の推移

(単位：円)

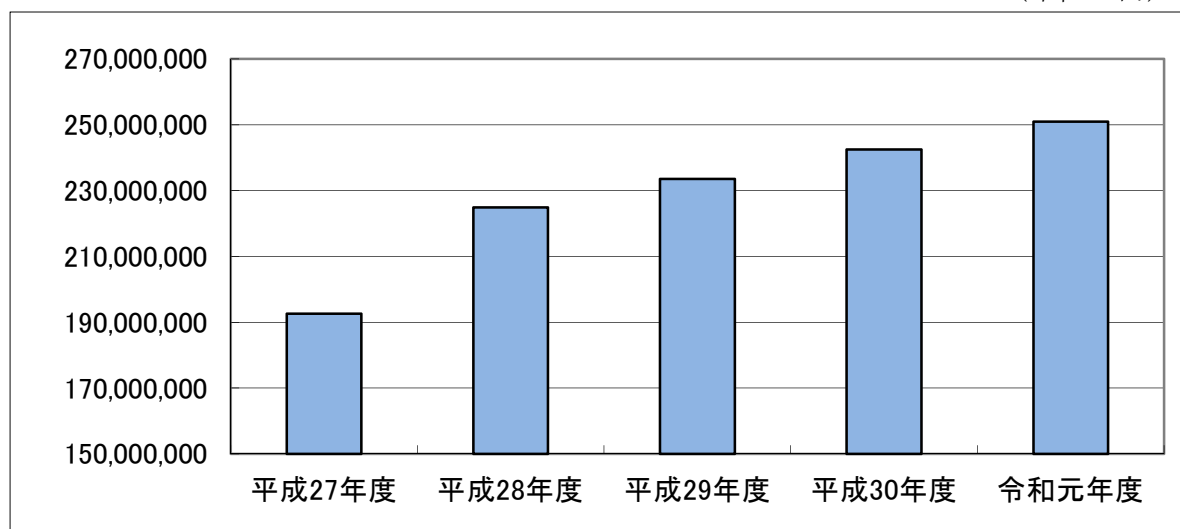

9. 諸税に関する調

(1) たばこ税

※手持品課税分含む

年 度	売渡本数 (本)	指数	課税額 (円)	前年比 (%)
平成26年度	103,462,518	100.0	531,838,375	97.4
平成27年度	103,774,168	100.3	532,804,031	100.2
平成28年度	99,218,212	95.9	511,500,578	96.0
平成29年度	95,243,186	92.1	493,719,659	96.5
平成30年度	95,212,731	92.0	488,404,274	98.9

※指数は、平成26年度の売渡本数を100とする。

(2) 入湯税

年 度	課税標準 (人)	指数	課税額 (円)	前年比 (%)
平成26年度	148,469	100.0	22,270,350	89.6
平成27年度	159,492	107.4	23,923,800	107.4
平成28年度	167,514	112.8	25,127,100	105.0
平成29年度	174,264	117.4	26,139,600	104.0
平成30年度	173,890	117.1	26,083,500	99.8

※指数は、平成26年度の課税標準 (人) を100とする。

10. 証明・閲覧手数料に関する調

年 度 区 分	平成26年度		平成27年度		平成28年度		平成29年度		平成30年度	
	件数	金 額 (円)	件数	金 額 (円)	件数	金 額 (円)	件数	金 額 (円)	件数	金 額 (円)
納 税 証 明	2,424 (6)	727,200	2,665 (10)	799,500	2,973 (22)	891,900	3,103 (1)	930,900	3,577	1,073,100
資 産 証 明	4,073 (188)	1,221,900	3,638 (179)	1,091,400	3,156 (428)	946,800	2,869 (176)	860,700	2,786 (148)	835,800
所 得 証 明	14,913 (1,325)	4,473,900	15,485 (498)	4,645,500	16,044 (402)	4,813,200	15,278 (343)	4,583,400	13,965 (434)	4,189,500
地籍図抄本	464	139,200	306 (27)	91,800	295 (3)	88,500	311 (2)	93,300	325	97,500
閱 覧	139 (158)	41,700	203 (352)	60,900	350 (109)	105,000	340 (25)	102,000	405 (37)	121,500
専 用 住 宅 証	275	357,500	274	356,200	304	395,200	297	386,100	320	416,000
そ の 他	24 (2,301)	7,200	12 (3,455)	3,600	12 (3,159)	3,600	11 (2,281)	3,300	17 (1,967)	5,100
計	22,312 (3,978)	6,968,600	22,583 (4,521)	7,048,900	23,134 (4,123)	7,244,200	22,209 (2,828)	6,959,700	21,395 (2,586)	6,738,500
無 料	評 価 額 通 知 書	1,969	—	2,265	—	2,545	—	2,447	—	2,606
	軽自動車納税証明	6,596	—	6,883	—	7,113	—	7,408	—	7,443
計	8,565	—	9,148	—	9,658	—	9,855	—	10,049	—
合 計	30,877 (3,978)	6,968,600	31,731 (4,521)	7,048,900	32,792 (4,123)	7,244,200	32,064 (2,828)	6,959,700	31,444 (2,586)	6,738,500

※ () は公用の件数

11. 口座振替状況

年度	税 目	調定額 (A)	口座振替による 納税額 (B)	収納割合 (B) / (A)
平成 28 年度	市県民税 (普徴)	1,415,578,600	563,097,674	39.78%
	固定資産税 (都市計画税含む)	5,850,333,000	2,783,540,400	47.58%
	軽自動車税	225,264,600	66,543,500	29.54%
	国民健康保険税 (普徴)	1,329,938,800	759,899,100	57.14%
平成 29 年度	市県民税 (普徴)	1,312,303,500	567,855,666	43.27%
	固定資産税 (都市計画税含む)	5,940,674,000	2,838,955,950	47.79%
	軽自動車税	233,466,100	69,069,100	29.58%
	国民健康保険税 (普徴)	1,253,702,300	753,640,400	60.11%
平成 30 年度	市県民税 (普徴)	1,357,085,300	498,445,597	36.73%
	固定資産税 (都市計画税含む)	5,873,079,200	2,829,580,257	48.18%
	軽自動車税	242,522,700	70,448,000	29.05%
	国民健康保険税 (普徴)	1,351,662,500	760,654,300	56.28%

12. 窓口別収納実績

市県民税 (普通徴収) ・ 固定資産税 ・ 軽自動車税 ・ 国民健康保険税 (普通徴収) のみ

年度 項目	平成28年度		平成29年度		平成30年度	
	件数	金額 (千円)	件数	金額 (千円)	件数	金額 (千円)
市役所・ 金融機関	47,222	3,236,835	42,609	3,149,133	40,413	3,175,549
	20.8%	36.9%	19.4%	35.8%	17.5%	35.9%
口座振替	111,654	4,172,977	109,642	4,229,521	107,400	4,159,128
	49.2%	47.5%	49.9%	48.0%	46.5%	47.0%
コンビニ	60,660	1,140,690	61,362	1,197,762	77,158	1,285,051
	26.7%	13.0%	27.9%	13.6%	33.4%	14.5%
Yahooアプリ	-	-	-	-	120	6,173
	-	-	-	-	0.1%	0.1%
東京MT (ゆうちょ銀行)	7,427	232,639	6,086	228,800	5,874	231,928
	3.3%	2.6%	2.8%	2.6%	2.5%	2.6%
合計	226,963	8,783,141	219,699	8,805,216	230,965	8,857,829
	100.00%	100.00%	100.00%	100.00%	100.00%	100.00%

※市県民税 (特別徴収) ・ 国保税 (特別徴収) ・ 集金 ・ 差押除く

※表中の比率は表示単位未満を四捨五入しているため、合計と内訳が一致しない場合がある。

13. 督促状発送状況

区 分	年度		平成28年度	平成29年度	平成30年度
			督促件数	督促件数	督促件数
市県民税（普徴）			延べ 9,686	延べ 8,798	延べ 8,534
固定資産税			延べ 12,168	延べ 11,801	延べ 10,939
軽自動車税			延べ 4,384	延べ 4,248	延べ 3,858
国民健康保険税 （普徴）			延べ 11,284	延べ 10,104	延べ 9,347

14. 滞納処分状況

区 分	年度		平成28年度	平成29年度	平成30年度
			件数	件数	件数
不動産差押			1	0	0
所得税還付差押			0	0	0
預金差押			194	142	17
給与差押			59	157	132
上記以外の差押			8	80	22
交付要求			23	14	10
件数合計			285	393	181
金額合計			218,998,341	252,916,711	98,418,399

15. 不納欠損処分状況

(単位：円)

税 目	年度		平成28年度		平成29年度		平成30年度	
			件数	金額	件数	金額	件数	金額
市民税（普徴）			447	18,725,432	493	15,874,651	391	18,594,220
市民税（特徴）			8	884,107	10	420,677	6	549,596
法人市民税			17	978,200	3	75,000	4	607,869
固定資産税 都市計画税			246	32,136,689	409	46,432,849	366	38,744,622
軽自動車税			109	532,200	306	1,315,554	176	1,321,800
計			827	53,256,628	1,221	64,118,731	943	59,818,107
国民健康保険税			388	45,214,760	304	35,334,866	350	40,050,029
合計			1,215	98,471,388	1,525	99,453,597	1,293	99,868,136

16. 税の徴収に要する経費等の調

区 分		平成28年度		平成29年度		平成30年度		
		金額 (千円)	前年比 (%)	金額 (千円)	前年比 (%)	金額 (千円)	前年比 (%)	
税収入額	(1) 市 税	13,021,901	96.7	12,627,384	97.0	13,839,316	109.6	
	(2) 個人の県民税	2,671,552	102.8	2,700,549	101.1	2,791,035	103.4	
	(3) 合 計	15,693,453	97.7	15,327,933	97.7	16,630,351	108.5	
徴 税 費	人件費	(4) 基 本 給	100,273	90.9	94,619	94.4	86,474	91.4
		(5) 諸 手 当	56,992	99.1	54,734	96.0	54,013	98.7
		(6) そ の 他	30,193	86.1	29,587	98.0	28,532	96.4
		(7) 小 計	187,458	92.4	178,940	95.5	169,019	94.5
	需用費	(8) 旅 費	70	111.1	67	95.7	90	134.3
		(9) そ の 他	69,868	169.8	42,799	61.3	48,012	112.2
		(10) 小 計	69,938	169.7	42,866	61.3	48,102	112.2
	報奨金	(11) 納期前納付の報奨金	0	0.0	0	0.0	0	0.0
	その他	(12) そ の 他 (還付金・還付加算金を除く)	10,198	110.5	8,862	86.9	10,033	113.2
	(13) 徴 税 費 合 計	267,594	105.6	230,668	86.2	227,154	98.5	
	県民税徴収 取 扱 費	(14) 納税義務者数を 基準にした金額	139,251	106.7	138,921	99.8	141,972	102.2
		(15) 納税通知書を 基準にした金額	0	—	0	—	0	—
		(16) 徴収費を基準 にした金額	80	38.3	75	93.8	70	93.3
(17) 報奨金の額に 相当する金額		0	—	0	—	0	—	
(18) そ の 他		10,907	108.9	6,134	56.2	8,658	141.1	
(19) 合 計		150,238	106.8	145,130	96.6	150,700	103.8	
(20) 差引	(13) - (19)	117,356	104.2	85,538	72.9	76,454	89.4	
税収入に対する 徴税費の割合 (%)	(13)/ (3)	1.7	—	1.5	—	1.4	—	
	(20)/ (1)	0.9	—	0.7	—	0.6	—	
(21) 徴 税 職 員 数		28	87.5	29	103.6	31	106.9	
職員一人当たり人件費(千円)	(7) / (21)	6,695	105.6	6,170	92.2	5,452	88.4	
人口一人当たり徴税費 (円)	(20)/4.1. 現在人口	1,414	104.7	1,029	72.8	924	89.8	
一世帯当たり徴税費 (円)	(20)/4.1. 現在世帯	3,957	103.4	2,825	71.4	2,499	88.5	

(課税状況調より)

17. 国民健康保険税に関する調

(1) 被保険者数の推移（各年4月1日現在）

区 分		年 度				
		平成27年度	平成28年度	平成29年度	平成30年度	令和元年度
全 市	世 帯 数 (世帯)	29,177	29,417	29,655	30,279	30,592
	人 口 (人)	83,614	83,366	82,982	83,122	82,754
国 保 加 入	世 帯 数 (世帯)	10,515	10,410	10,063	9,734	9,515
	被保険者数 (人)	18,121	17,636	16,742	15,957	15,412
	世 帯 (%)	36.04	35.39	33.93	32.15	31.10
	人 口 (%)	21.67	21.15	20.18	19.20	18.62

※外国人含む

(2) 一世帯当りの税額等の推移（当初賦課）

区 分		年 度				
		平成27年度	平成28年度	平成29年度	平成30年度	令和元年度
一世帯当りの税額(円)		135,325	144,899	142,925	156,242	154,563
一人当りの税額(円)		78,271	85,973	86,501	95,346	95,894

(3) 賦課徴収

ア 賦 課	賦 課 率			
	所得割	資産割	均等割	平等割
医 療 分	6.3%	13.0%	26,700円	23,400円
後 期 高 齢 者 支 援 金 等 分	2.2%	3.5%	6,000円	6,000円
介 護 分	2.2%	3.5%	9,000円	6,000円

イ 所得割の算定基礎 課税総所得額等 — 基礎控除

ウ 資産割の算定基礎 固定資産税のうち、土地・家屋に係る部分の額

エ 賦課期日 4月1日

オ 納期数 普通徴収 8期（7月末～2月末）

(4) 保険税率等の推移

年 度 区 分		平成29年度			平成30年度			令和元年度		
		医療分	後期高齢者 支援金等分	介護分	医療分	後期高齢者 支援金等分	介護分	医療分	後期高齢者 支援金等分	介護分
賦課割合	所得割 (%)	42.9	51.8	45.7	46.3	55.7	54.0	47.6	57.0	55.9
	資産割 (%)	8.0	9.6	5.9	5.4	5.0	3.2	5.3	4.9	3.1
	均等割 (%)	32.3	24.5	29.9	32.0	24.8	27.4	31.1	24.0	26.2
	平等割 (%)	16.8	14.1	18.5	16.3	14.4	15.4	16.1	14.1	14.8
税 率	所得割 (%)	5.7	1.6	1.6	6.3	2.2	2.2	6.3	2.2	2.2
	資産割 (%)	18.0	5.0	5.0	13.0	3.5	3.5	13.0	3.5	3.5
	均等割 (円)	25,500	4,500	8,100	26,700	6,000	9,000	26,700	6,000	9,000
	平等割 (円)	23,100	4,500	6,000	23,400	6,000	6,000	23,400	6,000	6,000
課税限度額 (円)		540,000	190,000	160,000	580,000	190,000	160,000	610,000	190,000	160,000

(5) 課税状況の推移 (当初賦課)

年 度 区 分		平成29年度			平成30年度			令和元年度		
		医療分	後期高齢者 支援金等分	介護分	医療分	後期高齢者 支援金等分	介護分	医療分	後期高齢者 支援金等分	介護分
課税対象世帯数 (世帯)		10,299	10,299	4,455	9,922	9,922	4,173	9,789	9,789	4,026
課税対象被保険者数 (人)		17,017	17,017	5,339	16,259	16,259	4,972	15,778	15,778	4,760
税軽減世帯数 (世帯)		5,246	5,246	2,030	5,086	5,086	1,870	5,123	5,123	1,851
限度額超過世帯数 (世帯)		148	76	52	146	141	85	146	158	101
減免(災害等)世帯数 (世帯)		54	54	0	51	51	0	37	37	0
賦課総額 (千円)		1,345,431	312,654	144,542	1,354,615	392,652	163,046	1,355,193	394,859	163,659
保険税軽減額 (千円)		163,984	30,026	15,788	165,435	39,043	15,719	165,887	39,152	15,654
保険税減免額 (千円)		1,323	269	0	1,356	346	0	968	273	0
限度額を超える額 (千円)		48,036	8,241	3,914	51,021	17,429	8,986	73,626	27,018	13,942
月割減額 (千円)		41,042	10,135	7,883	39,782	12,038	8,930	43,231	13,077	7,864
税調定額 (千円)		1,091,047	263,983	116,958	1,097,022	323,795	129,411	1,071,481	315,339	126,199

18. 市税税率表(令和元年度)

税目	種別		税率・税額	
市県民税	個人市民税	均等割	3,500円	
		所得割	課税総所得金額	税率
			一律	6%
	個人県民税	均等割	1,500円	
		所得割	課税総所得金額	税率
			一律	4%
法人市民税	均等割	資本金等の金額	従業員数	税額
		資本金等の額が50億円を超える法人	50人超	3,600,000円
			50人以下	492,000円
		資本金等の額が10億円を超え50億円以下である法人	50人超	2,100,000円
			50人以下	492,000円
		資本金等の額が1億円を超え10億円以下である法人	50人超	480,000円
			50人以下	192,000円
		資本金等の額が1,000万円を超え1億円以下である法人	50人超	180,000円
			50人以下	156,000円
		資本金等の額が1,000万円以下である法人等	50人超	144,000円
			50人以下	60,000円
法人税割		12.1%		

※法人税割は令和元年10月～ 8.4%となる。

税 目	種 別		税 率				
固定資産税	課税標準の 免税点	土 地	30万円未満		1.4%		
		家 屋	20万円未満				
		償却資産	150万円未満				
都市計画税					0.2%		
軽自動車税	種 別		税率・税額				
	原動機付自転車	50 c c 以下		白色	2,000円		
		50 c c 超～90 c c 以下		黄色	2,000円		
		90 c c 超～125 c c 以下		桃色	2,400円		
		ミニカー		水色	3,700円		
	軽 自 動 車	二 輪 (125 c c 超～250 c c 以下)		3,600円			
		三 輪		3,100円	3,900円*1	4,600円*2	
		四 輪	貨物	自 家 用	4,000円	5,000円*1	6,000円*2
				営 業 用	3,000円	3,800円*1	4,500円*2
			乗用	自 家 用	7,200円	10,800円*1	12,900円*2
				営 業 用	5,500円	6,900円*1	8,200円*2
	専ら雪上を走行するもの		3,000円				
	小 型 自 動 車	二 輪 (250 c c 超)		6,000円			
	小型特殊自動車	農耕作業用		緑色	2,000円		
その他 (フォークリフトなど)		5,900円					
たばこ税	紙巻たばこ等 (1,000本につき)				5,692円		
	旧3級品の紙巻たばこ (1,000本につき)				4,000円		
特別土地 保有税	土地の保有に対して課するもの (免税点=過去10年間の合計所有面積が5,000㎡未満)				1.4%		
	土地の取得に対して課するもの (免税点=過去1年間の合計取得面積が5,000㎡未満)				3%		
	※平成15年度以降、新規の課税は停止						
入湯税	鉱泉浴場における入浴者 (1人1日)				150円		

* 1 平成27年4月1日以降に最初の新規検査をした車両

* 2 賦課期日現在に最初の新規検査から13年を経過した車両

19. 納期一覧表（令和元年度）

	納期限	税目・期別
4月	5月7日	固定資産税・都市計画税（第1期）
5月	5月31日	軽自動車税
6月	7月1日	市県民税（第1期）
7月	7月31日	固定資産税・都市計画税（第2期） 国民健康保険税（第1期）
8月	9月2日	市県民税（第2期） 国民健康保険税（第2期）
9月	9月30日	国民健康保険税（第3期）
10月	10月31日	市県民税（第3期） 国民健康保険税（第4期）
11月	12月2日	国民健康保険税（第5期）
12月	12月25日	固定資産税・都市計画税（第3期） 国民健康保険税（第6期）
1月	1月31日	市県民税（第4期） 国民健康保険税（第7期）
2月	3月2日	固定資産税・都市計画税（第4期） 国民健康保険税（第8期）

※市県民税、国民健康保険税は、普通徴収の納期限

※市県民税（特別徴収）の納期限は、毎月10日

令和元年度
市税の概要
令和元年9月発行

【編集・発行】

福井県越前市企画部税務課・収納課

〒915-8530

福井県越前市府中一丁目13-7

TEL (0778) 22-3014 (税務課)

TEL (0778) 22-3015 (収納課)

<http://www.city.echizen.lg.jp/>

E-mail: zeimu@city.echizen.lg.jp (税務課)

E-mail: nouzei@city.echizen.lg.jp (収納課)