

平成 2 1 年度第 3 回「越前市地域公共交通会議」

概 要

日 時：平成 2 2 年 2 月 2 日(火)10:00～11:40

会 場：越前市役所 別館 2 階 大会議室

出席委員 1 6 名、欠席委員 2 名

1 . 開 会

2 . 会長あいさつ

川上会長あいさつ

3 . 協議事項

(1) 市民バス(のろっさ)について

【資料 1】

- 1.市民バスの利用実績について、資料 1-□に基づき、平成 21 年 12 月末現在の乗車人員について報告された。
- 2.市民バスの路線ごとの平均乗車人数について、資料 1-□に基づき、平成 21 年 12 月末現在の状況について報告された。
- 3.市民バスの運行見直し(案)について、以下のことについて事務局から説明が行われ、地域公共交通会議として承認された。

見直し運行開始日 平成22年4月26日(月)

周知方法及び作業日程

- ・ 広報紙に掲載(3 月 15 日号及び 4 月 15 日号)
- ・ 時刻表を全戸配布(4 月 15 日の広報紙配布日)
- ・ バス停留所の時刻表張替え作業(4 月 24 日(土)及び 25 日(日))

利用者負担金 1 律 100 円(変更なし)

ただし、無料の対象を「未就学児」から「小学生以下」に拡大する。

1 日フリー乗車券を、200 円で発行する。

ルートの見直し 資料 1 - 及びルートマップのとおり
ダイヤの見直し 別添時刻表のとおり。ただし、他の公共交通機
関等のダイヤ結節強化のためなど、若干のダイ
ヤ変更については、承認することとする。

4.平成 22 年度からの運行事業者について、事務局から資料に基づき、報
告された。

- ・委員からは、福武線のダイヤ改正と 4 月 26 日の市民バスダイヤ改正に
タイムラグがあり、利用者対応を心配する意見が出されたが、福武線は
20 分ごとに運行していることや、利用者に十分なアナウンスを行うこ
となどにより、利用者に不便をかけないように取り組んでいくことが事務
局より説明された。
- ・委員から、コミュニティバスの料金設定については、無料にして利用客
を増やそうという傾向が全国的にあるが、運行主体の財源的な裏づけも
必要であるとの意見が出された。事務局からは、小学生のうちから市民
バスを利用することにより、公共交通機関を利用するという習慣をつけ
ることも大切であり、また、現在小学生の利用はほとんどなく、財源的
に無理はないことなどの説明が行われた。
- ・委員から、小学生だけ、特に低学年の小学生だけで市民バスに乗ること
について、保護者から心配の声があがるのではとの意見が出された。事
務局から、教育委員会へ説明し学校からの指導もお願いするとの説明が
行われた。他の委員からは、PTA や保護者からも説明いただければあ
りがたいとの意見も出された。

(2) 福井鉄道福武線について

【資料 2】

- 1.福井鉄道福武線の駅名変更については、既に福井鉄道株式会社がダイヤ
改正にあわせ変更することを発表しているが、事務局から広く市民に周
知していきたいとの理由で、この会議でも報告された。
- 2.新駅「スポーツ公園駅」新設について、資料 2- に基づき報告された。
- 3.福武線の乗車人員について、資料 2- に基づき、平成 21 年 12 月末現
在の乗車人員が報告された。
- 4.各種団体が行った福武線の利用促進事業が資料 2- に基づき報告され

た。

- ・たけふ歩こう会がウォーキングなど健康増進とあわせた福武線利用促進イベントを行って盛況だった。しかし、イベントだけでは利用者増加は難しい。福鉄も、水仙電車や子供の絵掲示などいろいろと取り組んでいるが、やはり、通勤や買い物利用など日常的な利用客の増加を図るのが課題である。みなさんも、ぜひ利用促進をお願いしたいという意見が委員から出された。

(3) その他

福井運輸支局の委員から、国土交通省の「コミュニティバスの導入に関するガイドライン」についての説明が行われた。

4 . 閉 会

平成 21 年度 越前市地域公共交通会議

委員名簿

〔委員〕

氏名	所属・役職
川上 洋司	福井大学大学院教授 【会長】
大柳 登	越前市自治連合会会長 【副会長】
清水 眞由美	民生委員児童委員協議会連合会
内藤 建一	武生商工会議所交通運輸業部会理事
萩原 茂	越前市老人クラブ連合会副会長
鈴木 佳子	武生東高校 P T A 副会長
伊林 健吾	(社)武生青年会議所専務理事
三輪 裕一	公共交通 N P O 「 R O B A の会 」 事務局
野本 章夫	(社)福井県バス協会専務理事
前田 美津雄	福井県交通輸産業労働組合協議会幹事(福井鉄道労働組合)
宮下 哲夫	福井鉄道(株) 取締役鉄道部長
伊藤 久夫	福井鉄道(株) 自動車部長
相馬 康伸	ヤマトタクシー(株) 代表取締役
藤田 健司	越前警察署交通課長
山崎 恵一	丹南土木事務所管理用地課長
廣瀬 康男	国土交通省中部運輸局福井運輸支局首席運輸企画専門官
山内 和芳	福井県総合政策部交通まちづくり課長
西藤 浩一	越前市企画部長

〔 幹事 〕

氏 名	所属・役職
河瀬 信宏	企画部政策推進課長
小泉 勉	福祉保健部長寿福祉課長
石田 吉彦	建設部都市計画課長

〔 事務局 〕

氏 名	所属・役職
舘 君枝	企画部政策推進課副課長
西野 茂生	企画部政策推進課公共交通対策室長
奥山 茂夫	企画部政策推進課公共交通対策室主幹

協議事項(1) 市民バス(のろっさ)について

. 利用状況について

1 . 利用実績報告書

資料 1 - のとおり

2 . 路線ごとの平均乗車人数

資料 1 - のとおり

. 運行見直し(案)について

1 . 見直し運行開始日 平成 2 2 年 4 月 2 6 日(月)予定

2 . 周知方法及び作業日程

広報紙に掲載(3 月 1 5 日号及び 4 月 1 5 日号)

時刻表を全戸配布(4 月 1 5 日の広報紙配布日)

バス停留所の時刻表張替え作業(4 月 2 4 日(土)及び 2 5 日(日))

3 . 利用者負担金

無料の対象を「未就学児」から「小学生以下」に拡大する。

現行：市民バスを利用する者は、利用者負担金として 1 乗車につき 1 0 0 円を受託者に支払わなければならない。ただし、次に掲げる場合にあっては、無料とする。

(1) 未就学児が利用する場合

(2) 学校、保育所等からの申請に基づき、スクールバス、校外学習等に利用させる場合

1 日フリー乗車券を、2 0 0 円で発行する。

郊外ルート等から市街地循環ルートへ乗り継ぎし、往復利用(4 0 0 円)する場合も、2 0 0 円の 1 日フリー乗車券で利用でき、市民バスの利便性を高める。

4 . ルートの見直し

資料 1 - 及びルートマップのとおり

5 . ダイヤの見直し

別添時刻表のとおり

主なダイヤ見直しについて

福井鉄道福武線、路線バス南越線、JRとの結節を強化。

市街地循環北ルート第1便を 8:24 発 7:37 発に 47 分に早めた。

- ・ 現行の 8:24 発の第1便は、利用者数が4人程度と少なく、特に武生新発から芝原一丁目北停留所までの利用がほとんどない。(北ルート平均 6.6 人/便)
- ・ 利用者アンケートで朝早い便と夕方遅い便の要望あり。
- ・ 高齢者の午前の通院に併せ、医療機関の受付開始時刻との整合を図る。
- ・ 福井・鯖江市からの通勤者のために、福武線、南越線、JRとの結節を図る。
(JR 武生駅 7:26 着、福武線 7:28 越前武生駅着、南越線 7:35 着)
- ・ 事業所が多数点在することから、市民が通勤にも一部利用できるよう要望に応える。

市街地循環南ルート第1便を 9:04 発 8:17 発に 47 分に早めた。

- ・ 北ルート第1便のバス車両が、南ルート第1便を走行するため。

市街地循環北ルート第8便を 16:25 発 17:13 発に 48 分、

市街地循環南ルート第8便を 17:09 発 18:09 発に 60 分、

武生エリア郊外ルート第4便を 16:29 発 17:13 発に 44 分、最終便をそれぞれ遅くし、福武線、南越線、JRとの結節を図る。

- ・ 利用者アンケートで、買い物等、目的地での滞在時間を多く確保できるように要望あり。
- ・ 地域ミーティング等で、一部、通勤、通学用途にも利用できるよう要望あり。

今立エリアのルートは南越線との結節を強化。

結節場所：今立総合支所バス停、東・今立中央病院前バス停

水間線(水間谷)と服部線(服部谷)の第1便を月尾線(五箇・栗田部)の第1便に結節。

月尾線(五箇・栗田部)の第3便を水間線(水間谷)と服部線(服部谷)の第3便に結節。

月尾線・水間線・服部線の各第3～5便の時刻設定は、岡本小学校、服間小学校のスクールバスとしての利用を優先した。

6. 運行事業者

平成 21 年 11 月 16 日に総合評価落札方式による入札を執行し、平成 21 年 11 月 27 日に契約済み。

A コース：越前市市民バス（武生エリア）8 路線

福井鉄道株式会社・小松タクシー有限会社共同企業体

代表者 越前市北府二丁目 5 番 20 号

福井鉄道株式会社 代表取締役 村田治夫

B コース：越前市市民バス（今立エリア）3 路線

ヤマトタクシー株式会社・武生タクシー株式会社共同企業体

代表者 越前市粟田部町 35 4 12

ヤマトタクシー株式会社 代表取締役 相馬康伸

運行期間：いずれも、平成 22 年 4 月 1 日～平成 25 年 3 月 31 日の 3 年間。

越前市市民バス利用実績報告書(市民バス + 福祉バス - Sバス)

資料1 -

A. 武生エリア

	4月	5月	6月	7月	8月	9月	10月	11月	12月	1月	2月	3月	合計	前年比
H17年度	2,956	2,961	2,941	3,193	2,949	3,177	3,821	3,174	3,309	3,376	3,186	3,387	38,430	
H18年度	2,864	2,975	3,084	3,149	3,119	3,005	4,159	4,114	3,693	3,537	3,721	4,166	41,586	
H19年度	3,785	4,211	4,452	4,524	4,421	4,055	5,613	4,367	4,428	4,380	4,879	4,727	53,842	129.5
H20年度	4,603	4,668	4,602	5,157	4,686	4,618	6,020	4,683	4,466	4,328	4,484	4,823	57,138	106.1
H21年度	4,626	4,549	4,724	5,125	4,795	4,561	5,461	4,494	4,580	0	0	0	42,915	98.6
H21/H20	100.5	97.5	102.7	99.4	102.3	98.8	90.7	96.0	102.6	0.0	0.0	0.0	75.1	

B. 今立エリア

スクールバス利用を除く

	4月	5月	6月	7月	8月	9月	10月	11月	12月	1月	2月	3月	合計	前年比
H17年度	1,860	1,766	2,026	2,115	1,997	1,959	2,047	2,144	2,088	1,944	2,518	2,590	25,054	
H18年度	1,705	1,515	1,787	1,758	1,416	1,701	1,539	1,549	1,553	1,504	1,548	1,416	18,991	
H19年度	1,246	1,158	1,285	1,154	1,091	984	1,120	1,345	1,252	1,053	1,136	1,084	13,908	73.2
H20年度	1,177	1,346	1,369	1,508	1,225	1,168	1,325	1,243	1,205	958	1,076	1,138	14,738	106.0
H21年度	1,158	982	1,153	1,382	952	955	1,187	1,102	1,082				9,953	86.1
H21/H20	98.4	73.0	84.2	91.6	77.7	81.8	89.6	88.7	89.8	0.0	0.0	0.0	67.5	

C. 市民バス合計 (A + B)

	4月	5月	6月	7月	8月	9月	10月	11月	12月	1月	2月	3月	合計	前年比
H17年度	4,816	4,727	4,967	5,308	4,946	5,136	5,868	5,318	5,397	5,320	5,704	5,977	63,484	
H18年度	4,569	4,490	4,871	4,907	4,535	4,706	5,698	5,663	5,246	5,041	5,269	5,582	60,577	
H19年度	5,031	5,369	5,737	5,678	5,512	5,039	6,733	5,712	5,680	5,433	6,015	5,811	67,750	111.8
H20年度	5,780	6,014	5,971	6,665	5,911	5,786	7,345	5,926	5,671	5,286	5,560	5,961	71,876	106.1
H21年度	5,784	5,531	5,877	6,507	5,747	5,516	6,648	5,596	5,662	0	0	0	52,868	96.0
H21/H20	100.1	92.0	98.4	97.6	97.2	95.3	90.5	94.4	99.8	0.0	0.0	0.0	73.6	

D. 福祉バス

	4月	5月	6月	7月	8月	9月	10月	11月	12月	1月	2月	3月	合計	前年比
H17年度	828	829	801	989	722	860	863	973	854	1,064	1,266	1,500	11,549	
H18年度	1,754	2,193	2,318	1,998	2,073	2,603	2,734	2,074	2,213	2,164	2,232	2,454	26,810	
H19年度	2,125	2,358	2,396	2,544	2,197	2,078	2,678	2,207	2,213	1,955	2,551	2,480	27,782	103.6
H20年度	2,280	2,487	2,385	2,440	2,226	2,491	2,638	2,187	2,143	2,312	2,293	2,189	28,071	101.0
H21年度	2,314	2,369	2,552	2,444	1,935	2,276	2,603	1,925	2,291				20,709	97.3
H21/H20	101.5	95.3	107.0	100.2	86.9	91.4	98.7	88.0	106.9	0.0	0.0	0.0	73.8	

利用客数合計 (C + D)

	4月	5月	6月	7月	8月	9月	10月	11月	12月	1月	2月	3月	合計	前年比
H17年度	5,644	5,556	5,768	6,297	5,668	5,996	6,731	6,291	6,251	6,384	6,970	7,477	75,033	
H18年度	6,323	6,683	7,189	6,905	6,608	7,309	8,432	7,737	7,459	7,205	7,501	8,036	87,387	
H19年度	7,156	7,727	8,133	8,222	7,709	7,117	9,411	7,919	7,893	7,388	8,566	8,291	95,532	109.3
H20年度	8,060	8,501	8,356	9,105	8,137	8,277	9,983	8,113	7,814	7,598	7,853	8,150	99,947	104.6
H21年度	8,098	7,900	8,429	8,951	7,682	7,792	9,251	7,521	7,953	0	0	0	73,577	96.4
H21/H20	100.5	92.9	100.9	98.3	94.4	94.1	92.7	92.7	101.8	0.0	0.0	0.0	73.6	

市民バス路線ごとの平均乗車人数(平成21年度)

資料1 -

市民バス平均乗車人数 (1便当り)

ルート	曜日	H21.4	H21.5	H21.6	H21.7	H21.8	H21.9	H21.10	H21.11	H21.12	H22.1	H22.2	H22.3	平均
市街地循環北ルート	月～土	6.3	6.2	6.6	7.2	6.6	6.3	7.4	6.9	7.0	0.0	0.0	0.0	6.7
市街地循環南ルート	月～土	7.6	7.2	7.0	8.1	8.2	7.5	9.6	7.8	8.2	0.0	0.0	0.0	7.9
吉野・大虫ルート	月・木	8.4	7.1	7.8	7.5	8.1	7.5	7.1	7.9	8.6	0.0	0.0	0.0	7.8
坂口・神山ルート	火・土	8.5	7.5	9.5	8.4	7.5	8.2	7.9	7.3	8.6	0.0	0.0	0.0	8.1
王子保・南ルート	月・木	9.7	9.3	9.6	8.2	8.8	8.3	6.9	6.7	7.9	0.0	0.0	0.0	8.4
北新庄・国高ルート	水・金	4.3	5.5	5.3	5.0	4.5	4.7	5.3	5.7	6.0	0.0	0.0	0.0	5.1
味真野・北日野ルート	水・金	8.0	8.9	9.7	9.3	8.4	8.1	9.1	9.1	8.8	0.0	0.0	0.0	8.8
白山・大虫ルート	火・土	11.8	11.6	12.4	13.5	11.8	12.0	13.2	9.9	12.1	0.0	0.0	0.0	12.0
月尾線	月～金	7.6	9.5	10.2	7.0	2.4	9.3	9.8	9.7	8.5	0.0	0.0	0.0	8.2
水間線	月～金	6.7	8.0	7.6	7.9	2.8	7.6	8.5	8.5	7.6	0.0	0.0	0.0	7.2
服部線	月～金	7.6	8.1	7.8	7.6	3.8	8.0	7.8	8.1	7.7	0.0	0.0	0.0	7.4
平均		7.4	7.6	7.9	7.8	6.1	7.6	8.5	7.9	7.9	0.0	0.0	0.0	7.6

市民バス運行ルート見直し(案)

番号	ルート	課題	見直し(案)
1	市街地循環北	福武線北府駅とのアクセス強化	「北府駅」バス停を新設
2	市街地循環南	越前警察署バス停の利用者無	「越前警察署」バス停廃止し、上太田保育園バス停と武道館バス停を直結し、時間短縮。 白山・大虫ルートで使っている「裁判所」バス停を南ルートにも設置する。
3	市街地循環南	福田胃腸科外科医院への結節要望	東千福バス停から北へ迂回し(+1分)、紫式部公園バス停へ結ぶ。 「中消防署前」バス停新設。
4	市街地循環南	キョーセイ(株)東側にワイプラザ武生南店開店	「妙法寺・ワイプラザ武生南店」バス停を新設
5	市街地循環南	月見団地の中の迂回路線	現在も月見団地の中を迂回しているため、路線として表出しする。
6	市街地循環南	「常久」「常久南」バス停間のルートが田んぼの中を走っている。	「常久」「常久南」バス停間のルート変更。 「南交番」バス停の新設
7	市街地循環南	JR東側(万代町 - 錦町 - 堀川町)の利便性向上	高齢者向け優良賃貸住宅「フォーユーエクセルわかたけ」に接続。 「堀川町」バス停を新設。
8	吉野・大虫	福武線北府駅との結節	「北府駅」バス停を新設 「福鉄車庫」バス停を廃止
9	吉野・大虫	福武線スポーツ公園駅との結節	戸谷片屋線高架下に「スポーツ公園駅」バス停を新設
10	坂口・神山	広瀬ひばりが丘団地へ延伸要望	「ひばりが丘」バス停を新設
11	坂口・神山	農道から武生・米ノ線にルート変更要望	武生・米ノ線(神山公民館前)に「広瀬町」バス停移設
12	王子保・南	低床ロングバス右左折不可(国兼町交差点が鋭角)	現在の道路から1本西側のルートに変更。
13	国高・北日野	ルート設定の効率化	ルートの中に、武生駅を組み入れることによって、所要時間、ルートに対するストレスを軽減する。路線の乗車密度の確保。「商工会議所南」及び「塚町」、「塚町南」バス停を各々移設。
14	国高・北日野	西谷町(大塚機工前の交差点)低床ロングバス右左折困難	「平林町」「西谷町」バス停間ルート変更。 「西谷町」バス停を西谷町公民館まで移設し、Uターン。

番号	ルート	課題	見直し(案)
15	味真野・北新庄	北新庄・国高ルートは約48分を要し、ルートにストレスを感じると、北新庄地区から改善要望	新しく味真野・北新庄ルート(所要時間43分)を設計。 所要時間 北新庄 武生駅 時間短縮 「大手町」バス停を仁愛大学前交差点まで移設(東へ200m)、「西尾町」バス停を南へ移設。「北町」バス停も移設。
16	味真野・北新庄	味真野・北日野ルートは約59分を要し、時短及びルートのストレス改善について味真野地区から要望	新しく味真野・北新庄ルート(所要時間50分)を設計。 所要時間 味真野 武生駅 時間短縮 「大手町」バス停を仁愛大学前交差点まで移設(東へ200m)、「西尾町」バス停を南へ移設。「北町」バス停も移設。
17	白山・大虫	下大虫町交差点が低床ロングバス右左折困難	谷口板金塗装工業所を右左折するルートに変更し、「下大虫」バス停を移設。
18	白山・大虫	新小野町からバス停新設の要望	「新小野」バス停を新設し、主要地方道・武生米ノ線にルート変更。
19	月尾線	市街地での運行円滑化要望	同一場所への停車を減らし、バスルートの運行円滑化を図る。今寿苑バス停への停車回数減。
20	月尾線	水間線と服部線の接続改善	月尾線第1便始発に、水間線と服部線の第1便を接続させる。第2便発を遅らせ、午前中に滞在できる時間を増やす。
21	月尾線	路線バス南越線との接続改善	月尾線各便と、路線バス南越線とのダイヤ接続を改善する。
22	水間線	路線バス南越線との接続改善	水間線各便と、路線バス南越線とのダイヤ接続を改善する。
23	水間線	南中山小との接続要望	戸板から南越中学校北經由して南越中学校前を、戸板から青少年ホーム前(南中山小学校)を經由して南越中学校前にルート変更する。
24	服部線	路線バス南越線との接続改善	服部線各便と、路線バス南越線とのダイヤ接続を改善する。

市街地循環北ルート



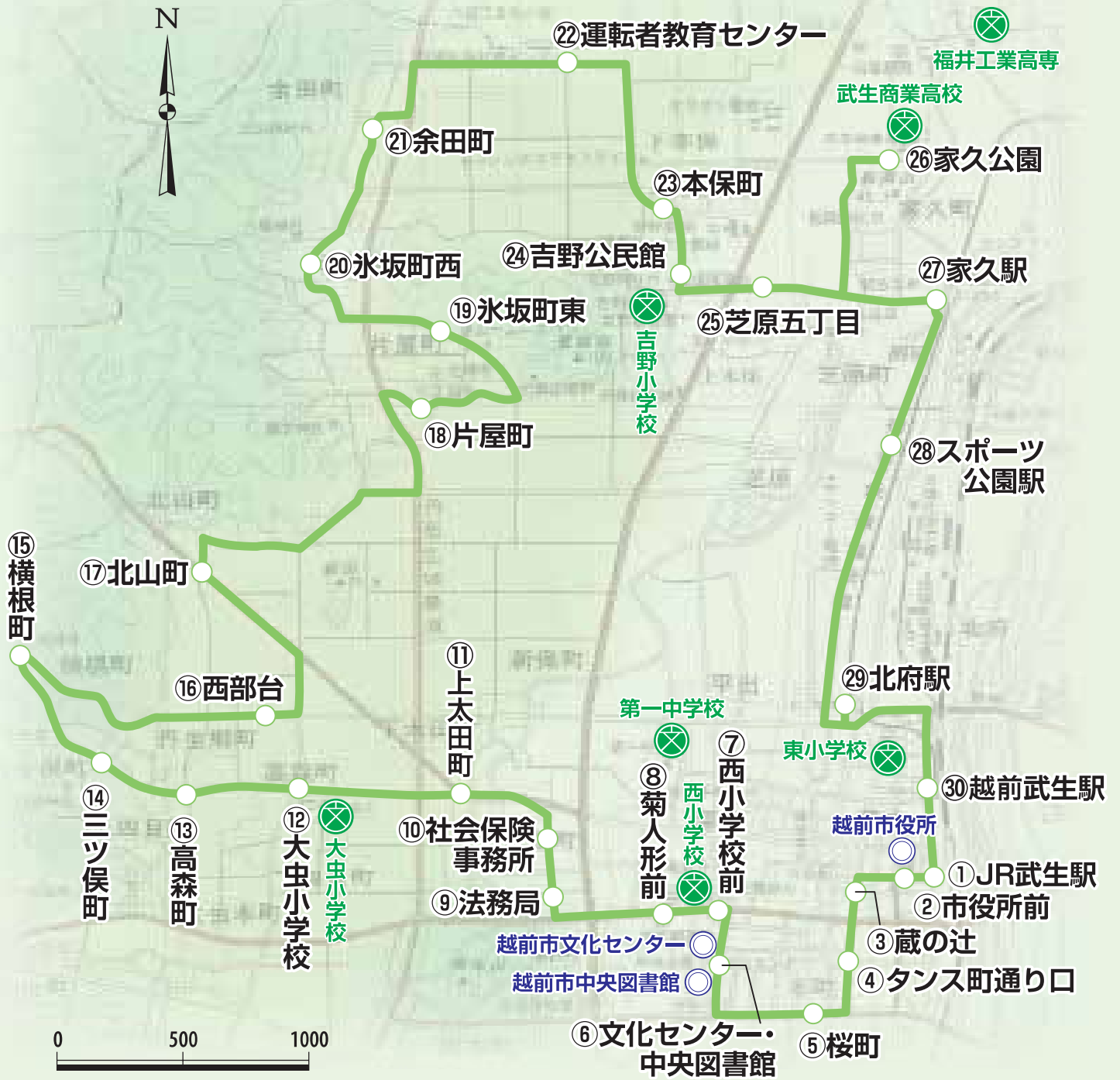

坂口・神山ルート





国高・北日野ルート

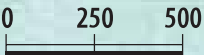

味真野・北新庄ルート



白山・大虫ルート



北ルート

総社周り

所要時間 0:37

	停留所	第1便	第3便	第5便	第7便	所要時間
1	越前武生駅	7:37	10:35	12:19	15:34	
2	JR武生駅	7:38	10:36	12:20	15:35	0:01
3	市役所前	7:39	10:37	12:21	15:36	0:01
4	総社	7:40	10:38	12:22	15:37	0:01
5	桂町	7:41	10:39	12:23	15:38	0:01
6	本多二丁目	7:42	10:40	12:24	15:39	0:01
7	北府駅	7:44	10:42	12:26	15:41	0:02
8	本多二丁目・農協会館前	7:45	10:43	12:27	15:42	0:01
9	平出一丁目東	7:46	10:44	12:28	15:43	0:01
10	北府三丁目	7:48	10:46	12:30	15:45	0:02
11	北府四丁目	7:50	10:48	12:32	15:47	0:02
12	芝原一丁目北	7:51	10:49	12:33	15:48	0:01
13	ひかり幼稚園	7:52	10:50	12:34	15:49	0:01
14	平出三丁目	7:54	10:52	12:36	15:51	0:02
15	平出二丁目	7:54	10:52	12:36	15:51	0:00
16	平出一丁目西	7:56	10:54	12:38	15:53	0:02
17	太田新保	7:58	10:56	12:40	15:55	0:02
18	社会保険事務所	8:00	10:58	12:42	15:57	0:02
19	新町・シビィ前	8:01	10:59	12:43	15:58	0:01
20	県合同庁舎・アクアシビィ前	8:01	10:59	12:43	15:58	0:00
21	菊人形前	8:04	11:02	12:46	16:01	0:03
22	西小学校前	8:05	11:03	12:47	16:02	0:01
23	文化センター・中央図書館	8:06	11:04	12:48	16:03	0:01
24	桜町	8:08	11:06	12:50	16:05	0:02
25	タンス町通り口	8:09	11:07	12:51	16:06	0:01
26	蔵の辻	8:10	11:08	12:52	16:07	0:01
3	市役所前	8:11	11:09	12:53	16:08	0:01
2	JR武生駅	8:12	11:10	12:54	16:09	0:01
1	越前武生駅	8:14	11:12	12:56	16:11	0:02

所要時間 0:37

蔵の辻周り

	停留所	第2便	第4便	第6便	第8便	所要時間
1	越前武生駅	9:25	11:33	14:38	17:13	
2	JR武生駅	9:26	11:34	14:39	17:14	0:01
3	市役所前	9:27	11:35	14:40	17:15	0:01
26	蔵の辻	9:28	11:36	14:41	17:16	0:01
25	タンス町通り口	9:29	11:37	14:42	17:17	0:01
24	桜町	9:30	11:38	14:43	17:18	0:01
23	文化センター・中央図書	9:32	11:40	14:45	17:20	0:02
22	西小学校前	9:33	11:41	14:46	17:21	0:01
21	菊人形前	9:34	11:42	14:47	17:22	0:01
20	県合同庁舎・アクアシビィ	9:37	11:45	14:50	17:25	0:03
19	新町・シビィ前	9:37	11:45	14:50	17:25	0:00
18	社会保険事務所	9:38	11:46	14:51	17:26	0:01
17	太田新保	9:40	11:48	14:53	17:28	0:02
16	平出一丁目西	9:42	11:50	14:55	17:30	0:02
15	平出二丁目	9:44	11:52	14:57	17:32	0:02
14	平出三丁目	9:44	11:52	14:57	17:32	0:00
13	ひかり幼稚園	9:46	11:54	14:59	17:34	0:02
12	芝原一丁目北	9:47	11:55	15:00	17:35	0:01
11	北府四丁目	9:48	11:56	15:01	17:36	0:01
10	北府三丁目	9:50	11:58	15:03	17:38	0:02
9	平出一丁目東	9:52	12:00	15:05	17:40	0:02
8	本多二丁目・農協会館前	9:53	12:01	15:06	17:41	0:01
7	北府駅	9:54	12:02	15:07	17:42	0:01
6	本多二丁目	9:56	12:04	15:09	17:44	0:02
5	桂町	9:57	12:05	15:10	17:45	0:01
4	総社	9:58	12:06	15:11	17:46	0:01
3	市役所前	9:59	12:07	15:12	17:47	0:01
2	JR武生駅	10:00	12:08	15:13	17:48	0:01
1	越前武生駅	10:02	12:10	15:15	17:50	0:02

南ルート
善光寺周り

所要時間 0:45

	停留所	第1便	第3便	第5便	第7便	所要時間
1	越前武生駅	8:17	11:15	13:35	16:20	
2	JR武生駅	8:18	11:16	13:36	16:21	0:01
3	市役所前	8:19	11:17	13:37	16:22	0:01
4	蔵の辻	8:20	11:18	13:38	16:23	0:01
5	善光寺通り	8:21	11:19	13:39	16:24	0:01
6	西小学校前	8:22	11:20	13:40	16:25	0:01
7	菊人形前	8:23	11:21	13:41	16:26	0:01
8	法務局	8:26	11:24	13:44	16:29	0:03
9	新町・シビイ前	8:27	11:25	13:45	16:30	0:01
10	県合同庁舎・アクアシビイ前	8:27	11:25	13:45	16:30	0:00
11	上太田保育園	8:28	11:26	13:46	16:31	0:01
12	裁判所	8:29	11:27	13:47	16:32	0:01
13	武道館	8:30	11:28	13:48	16:33	0:01
14	文化センター・中央図書館	8:31	11:29	13:49	16:34	0:01
15	高瀬一丁目	8:32	11:30	13:50	16:35	0:01
16	高瀬保育園	8:33	11:31	13:51	16:36	0:01
17	文京一丁目	8:34	11:32	13:52	16:37	0:01
18	東千福町	8:35	11:33	13:53	16:38	0:01
19	中消防署前	8:36	11:34	13:54	16:39	0:01
20	紫式部公園	8:37	11:35	13:55	16:40	0:01
21	叔羅	8:38	11:36	13:56	16:41	0:01
22	学園団地	8:39	11:37	13:57	16:42	0:01
23	三ツ口	8:40	11:38	13:58	16:43	0:01
24	妙法寺・ワイブラザ武生南店	8:42	11:40	14:00	16:45	0:02
25	月見町	8:44	11:42	14:02	16:47	0:02
26	松森町西	8:46	11:44	14:04	16:49	0:02
27	常久南	8:47	11:45	14:05	16:50	0:01
28	南交番	8:48	11:46	14:06	16:51	0:01
29	常久	8:49	11:47	14:07	16:52	0:01
30	丹南健康福祉センター	8:50	11:48	14:08	16:53	0:01
31	上総社	8:51	11:49	14:09	16:54	0:01
32	若竹町	8:52	11:50	14:10	16:55	0:01
33	堀川町	8:54	11:52	14:12	16:57	0:02
34	公会堂記念館	8:57	11:55	14:15	17:00	0:03
4	蔵の辻	8:58	11:56	14:16	17:01	0:01
3	市役所前	8:59	11:57	14:17	17:02	0:01
2	JR武生駅	9:00	11:58	14:18	17:03	0:01
1	越前武生駅	9:02	12:00	14:20	17:05	0:02

公会堂記念館周り

所要時間 0:45

	停留所	第2便	第4便	第6便	第8便	所要時間
1	越前武生駅	10:20	12:19	15:34	18:09	
2	JR武生駅	10:21	12:20	15:35	18:10	0:01
3	市役所前	10:22	12:21	15:36	18:11	0:01
4	蔵の辻	10:23	12:22	15:37	18:12	0:01
34	公会堂記念館	10:24	12:23	15:38	18:13	0:01
33	堀川町	10:27	12:26	15:41	18:16	0:03
32	若竹町	10:29	12:28	15:43	18:18	0:02
31	上総社	10:30	12:29	15:44	18:19	0:01
30	丹南健康福祉センター	10:31	12:30	15:45	18:20	0:01
29	常久	10:32	12:31	15:46	18:21	0:01
28	南交番	10:33	12:32	15:47	18:22	0:01
27	常久南	10:34	12:33	15:48	18:23	0:01
26	松森町西	10:35	12:34	15:49	18:24	0:01
25	月見町	10:37	12:36	15:51	18:26	0:02
24	妙法寺・ワイブラザ武生南店	10:39	12:38	15:53	18:28	0:02
23	三ツ口	10:41	12:40	15:55	18:30	0:02
22	学園団地	10:42	12:41	15:56	18:31	0:01
21	叔羅	10:43	12:42	15:57	18:32	0:01
20	紫式部公園	10:44	12:43	15:58	18:33	0:01
19	中消防署前	10:45	12:44	15:59	18:34	0:01
18	東千福町	10:46	12:45	16:00	18:35	0:01
17	文京一丁目	10:47	12:46	16:01	18:36	0:01
16	高瀬保育園	10:48	12:47	16:02	18:37	0:01
15	高瀬一丁目	10:49	12:48	16:03	18:38	0:01
14	文化センター・中央図書館	10:50	12:49	16:04	18:39	0:01
13	武道館	10:51	12:50	16:05	18:40	0:01
12	裁判所	10:52	12:51	16:06	18:41	0:01
11	上太田保育園	10:53	12:52	16:07	18:42	0:01
10	県合同庁舎・アクアシビイ前	10:54	12:53	16:08	18:43	0:01
9	新町・シビイ前	10:54	12:53	16:08	18:43	0:00
8	法務局	10:55	12:54	16:09	18:44	0:01
7	菊人形前	10:58	12:57	16:12	18:47	0:03
6	西小学校前	10:59	12:58	16:13	18:48	0:01
5	善光寺通り	11:00	12:59	16:14	18:49	0:01
4	蔵の辻	11:01	13:00	16:15	18:50	0:01
3	市役所前	11:02	13:01	16:16	18:51	0:01
2	JR武生駅	11:03	13:02	16:17	18:52	0:01
1	越前武生駅	11:05	13:04	16:19	18:54	0:02

吉野・大虫ルート

所要時間 0:50

蔵の辻周り

	停留所	第1便	第3便	所要時間
1	JR武生駅	8:22	14:32	
2	市役所前	8:23	14:33	0:01
3	蔵の辻	8:24	14:34	0:01
4	タンス町通り口	8:25	14:35	0:01
5	桜町	8:26	14:36	0:01
6	文化センター・中央図書館	8:28	14:38	0:02
7	西小学校前	8:29	14:39	0:01
8	菊人形前	8:30	14:40	0:01
9	法務局	8:33	14:43	0:03
10	社会保険事務所	8:34	14:44	0:01
11	上太田町	8:35	14:45	0:01
12	大虫小学校	8:37	14:47	0:02
13	高森町	8:38	14:48	0:01
14	三ツ俣町	8:39	14:49	0:01
15	横根町	8:40	14:50	0:01
16	西部台	8:42	14:52	0:02
17	北山町	8:44	14:54	0:02
18	片屋町	8:48	14:58	0:04
19	氷坂町東	8:50	15:00	0:02
20	氷坂町西	8:51	15:01	0:01
21	余田町	8:53	15:03	0:02
22	運転者教育センター	8:55	15:05	0:02
23	本保町	8:57	15:07	0:02
24	吉野公民館	8:58	15:08	0:01
25	芝原五丁目	8:59	15:09	0:01
26	家久公園	9:02	15:12	0:03
27	家久駅	9:05	15:15	0:03
28	スポーツ公園駅	9:06	15:16	0:01
29	北府駅	9:08	15:18	0:02
30	越前武生駅	9:11	15:21	0:03
1	JR武生駅	9:12	15:22	0:01

所要時間 0:50

福鉄車庫周り

	停留所	第2便	第4便	所要時間
1	JR武生駅	13:34	17:12	
30	越前武生駅	13:35	17:13	0:01
29	北府駅	13:38	17:16	0:03
28	スポーツ公園駅	13:40	17:18	0:02
27	家久駅	13:41	17:19	0:01
26	家久公園	13:44	17:22	0:03
25	芝原五丁目	13:47	17:25	0:03
24	吉野公民館	13:48	17:26	0:01
23	本保町	13:49	17:27	0:01
22	運転者教育センター	13:51	17:29	0:02
21	余田町	13:53	17:31	0:02
20	氷坂町西	13:55	17:33	0:02
19	氷坂町東	13:56	17:34	0:01
18	片屋町	13:58	17:36	0:02
17	北山町	14:02	17:40	0:04
16	西部台	14:04	17:42	0:02
15	横根町	14:06	17:44	0:02
14	三ツ俣町	14:07	17:45	0:01
13	高森町	14:08	17:46	0:01
12	大虫小学校	14:09	17:47	0:01
11	上太田町	14:11	17:49	0:02
10	社会保険事務所	14:12	17:50	0:01
9	法務局	14:13	17:51	0:01
8	菊人形前	14:16	17:54	0:03
7	西小学校前	14:17	17:55	0:01
6	文化センター・中央図書館	14:18	17:56	0:01
5	桜町	14:20	17:58	0:02
4	タンス町通り口	14:21	17:59	0:01
3	蔵の辻	14:22	18:00	0:01
2	市役所前	14:23	18:01	0:01
1	JR武生駅	14:24	17:57	0:01

坂口・神山ルート

所要時間 0:54

中山町 JR武生駅

	停留所	第1便	第3便	所要時間
1	中山町	8:28	14:30	
2	湯谷町	8:32	14:34	0:04
3	勾当原町	8:34	14:36	0:02
4	坂口公民館	8:36	14:38	0:02
5	下中津原町西	8:37	14:39	0:01
6	下中津原町	8:38	14:40	0:01
7	谷入り口	8:39	14:41	0:01
8	中津原町	8:40	14:42	0:01
9	春日野町	8:45	14:47	0:05
10	白崎公園	8:50	14:52	0:05
11	湯楽里	8:51	14:53	0:01
10	白崎公園	8:52	14:54	0:01
12	白崎町	8:54	14:56	0:02
13	向陽町	8:57	14:59	0:03
14	池ノ上町	9:00	15:02	0:03
15	ひばりが丘	9:03	15:05	0:03
16	広瀬町	9:05	15:07	0:02
17	千福町	9:09	15:11	0:04
18	三ツ口	9:10	15:12	0:01
19	学園団地	9:11	15:13	0:01
20	常久	9:13	15:15	0:02
21	丹南健康福祉センター	9:14	15:16	0:01
22	桜町	9:16	15:18	0:02
23	タンス町通り口	9:17	15:19	0:01
24	蔵の辻	9:18	15:20	0:01
25	市役所前	9:19	15:21	0:01
26	JR武生駅	9:20	15:22	0:01
27	越前武生駅	9:22	15:24	0:02

所要時間 0:53

JR武生駅 中山町

	停留所	第2便	第4便	所要時間
27	越前武生駅	13:35	17:13	
26	JR武生駅	13:36	17:14	0:01
25	市役所前	13:37	17:15	0:01
24	蔵の辻	13:38	17:16	0:01
23	タンス町通り口	13:39	17:17	0:01
22	桜町	13:40	17:18	0:01
21	丹南健康福祉センター	13:42	17:20	0:02
20	常久	13:43	17:21	0:01
19	学園団地	13:45	17:23	0:02
18	三ツ口	13:46	17:24	0:01
17	千福町	13:47	17:25	0:01
16	広瀬町	13:51	17:29	0:04
15	ひばりが丘	13:53	17:31	0:02
14	池ノ上町	13:56	17:34	0:03
13	向陽町	13:59	17:37	0:03
12	白崎町	14:02	17:40	0:03
11	白崎公園	14:04	17:42	0:02
10	湯楽里	14:05	17:43	0:01
11	白崎公園	14:06	17:44	0:01
9	春日野町	14:11	17:49	0:05
8	中津原町	14:16	17:54	0:05
7	谷入り口	14:17	17:55	0:01
6	下中津原町	14:18	17:56	0:01
5	下中津原町西	14:19	17:57	0:01
4	坂口公民館	14:20	17:58	0:01
3	勾当原町	14:22	18:00	0:02
2	湯谷町	14:24	18:02	0:02
1	中山町	14:28	18:06	0:04

王子保・南ルート

所要時間 0:49

瓜生野町 JR武生駅

	停留所	第1便	第3便	所要時間
1	瓜生野町	8:33	14:35	
2	森久町	8:34	14:36	0:01
3	森久町口	8:35	14:37	0:01
4	上小松町	8:38	14:40	0:03
5	国兼町	8:41	14:43	0:03
6	大塩町	8:43	14:45	0:02
7	野中	8:45	14:47	0:02
8	白崎公園	8:49	14:51	0:04
9	湯楽里	8:50	14:52	0:01
8	白崎公園	8:51	14:53	0:01
10	白崎町東	8:54	14:56	0:03
11	塚原	8:55	14:57	0:01
12	六中前	8:56	14:58	0:01
13	王子保駅	8:58	15:00	0:02
14	今宿町	8:59	15:01	0:01
15	今宿南	9:00	15:02	0:01
16	中平吹町	9:02	15:04	0:02
17	下平吹町	9:03	15:05	0:01
18	王子保公民館	9:05	15:07	0:02
19	四郎丸会館	9:07	15:09	0:02
20	ポリテクセンター	9:09	15:11	0:02
21	松森町	9:10	15:12	0:01
22	礮町東	9:11	15:13	0:01
23	姫川一丁目	9:12	15:14	0:01
24	姫川二丁目	9:13	15:15	0:01
25	姫川北口	9:14	15:16	0:01
26	タンス町通り口	9:17	15:19	0:03
27	蔵の辻	9:18	15:20	0:01
28	市役所前	9:19	15:21	0:01
29	JR武生駅	9:20	15:22	0:01
30	越前武生駅	9:22	15:24	0:02

所要時間 0:48

JR武生駅 瓜生野町

	停留所	第2便	第4便	所要時間
30	越前武生駅	13:35	17:13	
29	JR武生駅	13:36	17:14	0:01
28	市役所前	13:37	17:15	0:01
27	蔵の辻	13:38	17:16	0:01
26	タンス町通り口	13:39	17:17	0:01
25	姫川北口	13:40	17:18	0:01
24	姫川二丁目	13:43	17:21	0:03
23	姫川一丁目	13:44	17:22	0:01
22	礮町東	13:45	17:23	0:01
21	松森町	13:46	17:24	0:01
20	ポリテクセンター	13:47	17:25	0:01
19	四郎丸会館	13:49	17:27	0:02
18	王子保公民館	13:51	17:29	0:02
17	下平吹町	13:53	17:31	0:02
16	中平吹町	13:54	17:32	0:01
15	今宿南	13:56	17:34	0:02
14	今宿町	13:57	17:35	0:01
13	王子保駅	13:58	17:36	0:01
12	六中前	14:00	17:38	0:02
11	塚原	14:01	17:39	0:01
10	白崎町東	14:02	17:40	0:01
8	白崎公園	14:05	17:43	0:03
9	湯楽里	14:06	17:44	0:01
8	白崎公園	14:07	17:45	0:01
7	野中	14:11	17:49	0:04
6	大塩町	14:13	17:51	0:02
5	国兼町	14:15	17:53	0:02
4	上小松町	14:18	17:56	0:03
3	森久町口	14:21	17:59	0:03
2	森久町	14:22	18:00	0:01
1	瓜生野町	14:23	18:01	0:01

国高・北日野ルート 所要時間 0:59

高木町 JR武生駅 荒谷町

	停留所	第1便	第3便	所要時間
1	高木町	8:00	15:31	
2	国高労働福祉センター	8:04	15:35	0:04
3	瓜生町	8:05	15:36	0:01
4	稲寄町	8:06	15:37	0:01
5	村国四丁目	8:07	15:38	0:01
6	馬上免町	8:08	15:39	0:01
7	長土呂町	8:09	15:40	0:01
8	商工会議所南	8:10	15:41	0:01
9	塚町	8:11	15:42	0:01
10	塚町南	8:12	15:43	0:01
11	横市町・武生楽市前	8:14	15:45	0:02
12	国高公園	8:16	15:47	0:02
13	村国北住宅	8:18	15:49	0:02
14	村国公園	8:19	15:50	0:01
15	武生高校前	8:21	15:52	0:02
16	越前武生駅	8:24	15:55	0:03
17	JR武生駅	8:25	15:56	0:01
18	市役所前	8:26	15:57	0:01
19	蔵の辻	8:27	15:58	0:01
20	タンス町通り口	8:28	15:59	0:01
21	帆山町	8:32	16:03	0:04
22	矢船町	8:33	16:04	0:01
23	向新保町	8:37	16:08	0:04
24	畑町	8:38	16:09	0:01
25	畑町北口・みつわ前	8:39	16:10	0:01
26	小野谷町	8:40	16:11	0:01
27	北日野住宅	8:42	16:13	0:02
28	矢放町	8:43	16:14	0:01
29	北日野公民館	8:44	16:15	0:01
30	大屋町	8:47	16:18	0:03
31	西谷町	8:51	16:22	0:04
32	平林町	8:53	16:24	0:02
33	庄田町	8:54	16:25	0:01
34	岩内町	8:56	16:27	0:02
35	荒谷町	8:59	16:30	0:03

所要時間 0:59

荒谷町 JR武生駅 高木町

	停留所	第2便	第4便	所要時間
35	荒谷町	9:00	16:38	
34	岩内町	9:04	16:41	0:03
33	庄田町	9:05	16:43	0:02
32	平林町	9:06	16:44	0:01
31	西谷町	9:07	16:46	0:02
30	大屋町	9:08	16:50	0:04
29	北日野公民館	9:09	16:53	0:03
28	矢放町	9:10	16:54	0:01
27	北日野住宅	9:11	16:55	0:01
26	小野谷町	9:12	16:57	0:02
25	畑町北口・みつわ前	9:14	16:58	0:01
24	畑町	9:16	16:59	0:01
23	向新保町	9:18	17:00	0:01
22	矢船町	9:19	17:04	0:04
21	帆山町	9:21	17:05	0:01
20	タンス町通り口	9:24	17:09	0:04
19	蔵の辻	9:25	17:10	0:01
18	市役所前	9:26	17:11	0:01
17	JR武生駅	9:27	17:12	0:01
16	越前武生駅	9:28	17:13	0:01
15	武生高校前	9:32	17:16	0:03
14	村国公園	9:33	17:18	0:02
13	村国北住宅	9:37	17:19	0:01
12	国高公園	9:38	17:21	0:02
11	横市町・武生楽市前	9:39	17:23	0:02
10	塚町南	9:40	17:25	0:02
9	塚町	9:42	17:26	0:01
8	商工会議所南	9:43	17:27	0:01
7	長土呂町	9:44	17:28	0:01
6	馬上免町	9:47	17:29	0:01
5	村国四丁目	9:51	17:30	0:01
4	稲寄町	9:53	17:31	0:01
3	瓜生町	9:54	17:32	0:01
2	国高労働福祉センター	9:56	17:33	0:01
1	高木町	9:59	17:37	0:04

味間野・北新庄ルート 所要時間 0:44

上文室 中新庄町 JR武生駅

	停留所	第1便	第3便	所要時間
1	上文室	8:27	14:23	
2	下文室	8:28	14:24	0:01
3	下文室口	8:29	14:25	0:01
4	木留	8:30	14:26	0:01
5	池泉町	8:33	14:29	0:03
6	南小山	8:36	14:32	0:03
7	北小山	8:37	14:33	0:01
8	小丸城	8:38	14:34	0:01
9	五分市町	8:39	14:35	0:01
10	毫撰寺	8:40	14:36	0:01
11	味真野町	8:41	14:37	0:01
12	宮谷町生活改善センター	8:42	14:38	0:01
13	味真野団地	8:44	14:40	0:02
14	西尾町	8:45	14:41	0:01
15	大手町	8:46	14:42	0:01
16	西尾町生活改善センター	8:47	14:43	0:01
17	真柄町南	8:48	14:44	0:01
18	杉崎・真柄	8:49	14:45	0:01
19	東高校	8:52	14:48	0:03
20	戸谷町	8:54	14:50	0:02
21	長尾町	8:56	14:52	0:02
22	中新庄町	8:57	14:53	0:01
23	中新庄町西	8:59	14:55	0:02
24	三ツ屋町	9:00	14:56	0:01
25	北町	9:01	14:57	0:01
26	横市町・武生楽市前	9:03	14:59	0:02
27	蔵の辻	9:07	15:03	0:04
28	市役所前	9:08	15:04	0:01
29	JR武生駅	9:09	15:05	0:01
30	越前武生駅	9:11	15:07	0:02

所要時間 0:43

JR武生駅 中新庄町 上文室

	停留所	第2便	第4便	所要時間
30	越前武生駅	13:35	17:13	
29	JR武生駅	13:36	17:14	0:01
28	市役所前	13:37	17:15	0:01
27	蔵の辻	13:38	17:16	0:01
26	横市町・武生楽市前	13:42	17:20	0:04
25	北町	13:44	17:22	0:02
24	三ツ屋町	13:45	17:23	0:01
23	中新庄町西	13:46	17:24	0:01
22	中新庄町	13:48	17:26	0:02
21	長尾町	13:49	17:27	0:01
20	戸谷町	13:51	17:29	0:02
19	東高校	13:53	17:31	0:02
18	杉崎・真柄	13:56	17:34	0:03
17	真柄町南	13:57	17:35	0:01
16	西尾町生活改善センター	13:58	17:36	0:01
15	大手町	13:59	17:37	0:01
14	西尾町	14:00	17:38	0:01
13	味真野団地	14:01	17:39	0:01
12	宮谷町生活改善センター	14:03	17:41	0:02
11	味真野町	14:04	17:42	0:01
10	毫撰寺	14:05	17:43	0:01
9	五分市町	14:06	17:44	0:01
8	小丸城	14:07	17:45	0:01
7	北小山	14:08	17:46	0:01
6	南小山	14:09	17:47	0:01
5	池泉町	14:12	17:50	0:03
4	木留	14:15	17:53	0:03
3	下文室口	14:16	17:54	0:01
2	下文室	14:17	17:55	0:01
1	上文室	14:18	17:56	0:01

白山・大虫ルート

所要時間 0:55

下黒川 JR武生駅

	停留所	第1便	第3便	所要時間
1	鴉ヶ平	8:16		
2	下黒川	8:19		0:03
3	上黒川	8:22		0:03
4	都辺	8:25		0:03
5	中野	8:27		0:02
6	萩原	8:28		0:01
7	牧・若須	8:29		0:01
8	小杉	8:30		0:01
9	栗野	8:31		0:01
10	曽原	8:32		0:01
11	安養寺南口	8:34	14:34	0:02
12	安養寺	8:35	14:35	0:01
13	安養寺東口	8:37	14:37	0:02
14	朝陽台口	8:43	14:43	0:06
15	大虫神社	8:44	14:44	0:01
16	上大虫	8:45	14:45	0:01
17	四目口	8:46	14:46	0:01
18	下大虫	8:47	14:47	0:01
19	向が丘町	8:49	14:49	0:02
20	新小野	8:50	14:50	0:01
21	岡本町	8:53	14:53	0:03
22	北千福町	8:54	14:54	0:01
23	上太田保育園	8:56	14:56	0:02
24	新町・シビイ前	8:57	14:57	0:01
25	裁判所	8:59	14:59	0:02
26	武道館	9:01	15:01	0:02
27	文化センター・中央図書館	9:02	15:02	0:01
28	桜町	9:05	15:05	0:03
29	タンス町通り口	9:06	15:06	0:01
30	蔵の辻	9:07	15:07	0:01
31	市役所前	9:08	15:08	0:01
32	JR武生駅	9:09	15:09	0:01
33	越前武生駅	9:11	15:11	0:02

所要時間 0:54

JR武生駅 下黒川

	停留所	第2便	第4便	所要時間
33	越前武生駅	13:35	17:13	
32	JR武生駅	13:36	17:14	0:01
31	市役所前	13:37	17:15	0:01
30	蔵の辻	13:38	17:16	0:01
29	タンス町通り口	13:39	17:17	0:01
28	桜町	13:40	17:18	0:01
27	文化センター・中央図書館	13:43	17:21	0:03
26	武道館	13:44	17:22	0:01
25	裁判所	13:46	17:24	0:02
24	新町・シビイ前	13:48	17:26	0:02
23	上太田保育園	13:49	17:27	0:01
22	北千福町	13:51	17:29	0:02
21	岡本町	13:52	17:30	0:01
20	新小野	13:55	17:33	0:03
19	向が丘町	13:56	17:34	0:01
18	下大虫	13:58	17:36	0:02
17	四目口	13:59	17:37	0:01
16	上大虫	14:00	17:38	0:01
15	大虫神社	14:01	17:39	0:01
14	朝陽台口	14:02	17:40	0:01
13	安養寺東口	14:08	17:46	0:06
12	安養寺	14:10	17:48	0:02
11	安養寺南口	14:11	17:49	0:01
10	曽原	14:13	17:51	0:02
9	栗野	14:14	17:52	0:01
8	小杉	14:15	17:53	0:01
7	牧・若須	14:16	17:54	0:01
6	萩原	14:17	17:55	0:01
5	中野	14:18	17:56	0:01
4	都辺	14:20	17:58	0:02
3	上黒川	14:23	18:01	0:03
2	下黒川	14:26	18:04	0:03
1	鴉ヶ平	14:29	18:07	0:03

月尾ルート(五箇・栗田部)





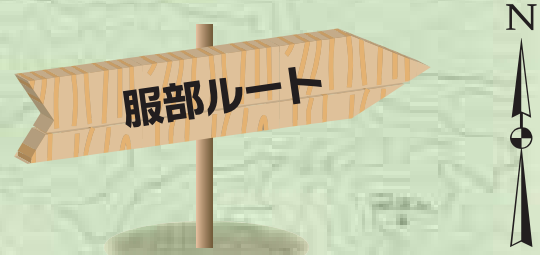

月尾ルート(月尾谷)A

所要時間	0:42
------	------

	停留所	第1便	第2便	第3便	第4便	第5便	所要時間
1	ふれあいプラザ	8:30	12:30	14:27	15:27	16:27	
10	岡本小学校前			14:30	15:30	16:30	0:03
				14:30	15:30	16:30	0:00
3	今立総合支所	8:31	12:31	14:32	15:32	16:32	0:02
27	南越中学校北					16:35	0:03
2	今寿苑	8:32	12:32	14:33	15:33	16:37	0:02
28	杉尾口	8:34	12:34	14:35	15:35	16:39	0:02
29	轟井北	8:38	12:38	14:39	15:39	16:43	0:04
30	島北	8:39	12:39	14:40	15:40	16:44	0:01
31	長五	8:40	12:40	14:41	15:41	16:45	0:01
32	八石			14:43	15:43	16:47	0:02
33	別印			14:45	15:45	16:49	0:02
34	南坂下	8:43	12:43	14:47	15:47	16:51	0:02
33	別印	8:45	12:45	14:49	15:49	16:53	0:02
32	八石	8:47	12:47	14:51	15:51	16:55	0:02
35	中印	8:49	12:49	14:53	15:53	16:57	0:02
36	大平	8:52	12:52	14:56	15:56	17:00	0:03
37	島	8:53	12:53	14:57	15:57	17:01	0:01
38	轟井	8:54	12:54	14:58	15:58	17:02	0:01
39	杉尾	8:55	12:55	14:59	15:59	17:03	0:01
28	杉尾口	8:56	12:56	15:00	16:00	17:04	0:01
2	今寿苑	8:58	12:58	15:02	16:02	17:06	0:02
3	今立総合支所	8:59	12:59	15:03	16:03	17:07	0:01
4	東・今立中央病院前	9:00	13:00	15:04	16:04	17:08	0:01
5	花筐公園口	9:00	13:00	15:04	16:04	17:08	0:00
6	仲佐山	9:01	13:01	15:05	16:05	17:09	0:01
7	舟橋・佐々木医院前	9:02	13:02	15:06	16:06	17:10	0:01
8	新橋	9:02	13:02	15:06	16:06	17:10	0:00
9	新橋東	9:03	13:03	15:07	16:07	17:11	0:01
1	ふれあいプラザ	9:04	13:04	15:08	16:08	17:12	0:01

月尾ルート(五箇・粟田部)A

所要時間	0:43
------	------

	停留所	第1便	第2便	第3便	所要時間
1	ふれあいプラザ	9:10	11:44	13:30	
2	今寿苑		11:46	13:32	0:02
3	今立総合支所		11:47	13:33	0:01
4	東・今立中央病院前		11:48	13:34	0:01
5	花筐公園口		11:48	13:34	0:00
6	仲佐山		11:49	13:35	0:01
7	舟橋・佐々木医院前		11:50	13:36	0:01
8	新橋		11:50	13:35	0:00
9	新橋東		11:51	13:37	0:01
10	岡本小学校前	9:12	11:52	13:38	0:01
11	紙の文化博物館	9:14	11:54	13:40	0:02
12	岩本				0:02
13	大滝	9:17	11:57	13:43	0:02
12	岩本	9:19	11:59	13:45	0:02
14	不老	9:20	12:00	13:46	0:01
15	パピルス館前	9:22	12:02	13:48	0:02
16	南公園口	9:23	12:03	13:49	0:01
17	南区	9:25	12:05	13:51	0:02
18	西檜尾	9:27	12:07	13:53	0:02
19	西山	9:28	12:08	13:54	0:01
20	二日市	9:29	12:09	13:55	0:01
21	本町	9:30	12:10	13:56	0:01
7	舟橋・佐々木医院前	9:31	12:11	13:57	0:01
8	新橋	9:31	12:11	13:57	0:00
9	新橋東	9:32	12:12	13:58	0:01
4	東・今立中央病院前	9:33	12:13	13:59	0:01
5	花筐公園口	9:33	12:13	13:59	0:00
22	下佐山	9:35	12:15	14:01	0:02
23	野岡	9:36	12:16	14:02	0:01
24	仲山	9:37	12:17	14:03	0:01
25	南越中学校前	9:38	12:18	14:04	0:01
26	野岡南・JA福井丹南前	9:39	12:19	14:05	0:01
2	今寿苑	9:40	12:20	14:06	0:01
3	今立総合支所	9:41	12:21	14:07	0:01
4	東・今立中央病院前	9:42	12:22	14:08	0:01
5	花筐公園口	9:42	12:22	14:08	0:00
6	仲佐山	9:43	12:23	14:09	0:01
7	舟橋・佐々木医院前	9:44	12:24	14:10	0:01
8	新橋	9:44	12:24	14:10	0:00
9	新橋東	9:45	12:25	14:11	0:01
1	ふれあいプラザ	9:46	12:26	14:12	0:01

水間ルート(水間谷) B

所要時間	0:45
------	------

	停留所	第1便	第2便	第3便	第4便	第5便	所要時間
	東・今立中央病院前		12:14	14:04			
	花筐公園口		12:14	14:04			
	仲佐山		12:15	14:05			
	舟橋・佐々木医院前		12:16	14:06			
	新橋		12:16	14:06			
	新橋東		12:17	14:07			
1	ふれあいプラザ	8:27	12:23	14:16	15:11	16:11	
8	今立総合支所	8:28	12:24	14:17	15:12	16:12	0:01
9	今寿苑	8:29	12:25	14:18	15:13	16:13	0:01
22	野岡南・JA福井丹南前	8:30	12:26	14:19	15:14	16:14	0:01
12	南越中学校前	8:31	12:27	14:20	15:15	16:15	0:01
23	南越中学校北					16:16	0:01
14	戸板	8:33	12:29	14:22	15:17	16:17	0:02
24	銭ヶ花	8:34	12:30	14:23	15:18	16:18	0:01
25	朽飯		12:31	14:24	15:19	16:19	0:01
26	高岡		12:32	14:25	15:20	16:20	0:01
27	改善センター前		12:32	14:25	15:20	16:20	0:00
				14:25	15:20	16:20	0:00
28	室谷			14:27	15:22	16:22	0:02
29	長谷・北坂下・殿			14:29	15:24	16:24	0:02
30	南中・大谷			14:31	15:26	16:26	0:02
31	赤谷	8:39	12:37	14:32	15:27	16:27	0:01
32	水間			14:34	15:29	16:29	0:02
33	柳元町			14:35	15:30	16:30	0:01
34	市野々	8:42	12:40	14:36	15:31	16:31	0:01
33	柳元町	8:43	12:41	14:37	15:32	16:32	0:01
32	水間	8:44	12:42	14:38	15:33	16:33	0:01
30	南中・大谷	8:46	12:44	14:40	15:35	16:35	0:02
29	長谷・北坂下・殿	8:48	12:46	14:42	15:37	16:37	0:02
28	室谷	8:50	12:48	14:44	15:39	16:39	0:02
27	改善センター前	8:52	12:50	14:46	15:41	16:41	0:02
26	高岡	8:52	12:50	14:46	15:41	16:41	0:00
25	朽飯	8:53	12:51	14:47	15:42	16:42	0:01
24	銭ヶ花	8:54	12:52	14:48	15:43	16:43	0:01
14	戸板	8:55	12:53	14:49	15:44	16:44	0:01
13	青少年ホーム前	8:57	12:55	14:51	15:46	16:46	0:02
12	南越中学校前	8:58	12:56	14:52	15:47	16:47	0:01
22	野岡南・JA福井丹南前	8:59	12:57	14:53	15:48	16:48	0:01
9	今寿苑	9:00	12:58	14:54	15:49	16:49	0:01
8	今立総合支所	9:01	12:59	14:55	15:50	16:50	0:01
2	東・今立中央病院前	9:02	13:00	14:56	15:51	16:51	0:01
3	花筐公園口	9:02	13:00	14:56	15:51	16:51	0:00
4	仲佐山	9:03	13:01	14:57	15:52	16:52	0:01
5	舟橋・佐々木医院前	9:04	13:02	14:58	15:53	16:53	0:01
6	新橋	9:04	13:02	14:58	15:53	16:53	0:00
7	新橋東	9:05	13:03	14:59	15:54	16:54	0:01
1	ふれあいプラザ	9:06	13:04	15:00	15:55	16:55	0:01

水間ルート(南中山) B

所要時間	0:38
------	------

	停留所	第1便	第2便	第3便	所要時間
1	ふれあいプラザ	9:15	11:40	13:30	
2	東・今立中央病院前		11:41	13:31	0:01
3	花筐公園口		11:41	13:31	0:00
4	仲佐山		11:42	13:32	0:01
5	舟橋・佐々木医院前		11:43	13:33	0:01
6	新橋		11:43	13:33	0:00
7	新橋東		11:44	13:34	0:01
8	今立総合支所		11:46	13:36	0:02
9	今寿苑		11:47	13:37	0:01
10	山室		11:50	13:40	0:03
11	南中グランド横		11:52	13:42	0:02
12	南越中学校前	9:15	11:52	13:42	0:00
13	青少年ホーム前	9:16	11:53	13:43	0:01
14	戸板	9:18	11:55	13:45	0:02
15	東庄境	9:19	11:56	13:46	0:01
16	西庄境	9:20	11:57	13:47	0:01
17	赤坂	9:21	11:58	13:48	0:01
18	新堂	9:23	12:00	13:50	0:02
19	新堂南	9:24	12:01	13:51	0:01
20	国中	9:25	12:02	13:52	0:01
21	中津山	9:26	12:03	13:53	0:01
13	青少年ホーム前	9:28	12:05	13:55	0:02
12	南越中学校前	9:29	12:06	13:56	0:01
11	南中グランド横	9:29	12:06	13:56	0:00
10	山室	9:31	12:08	13:58	0:02
9	今寿苑	9:34	12:11	14:01	0:03
22	野岡南・JA福井丹南前	9:35	12:12	14:02	0:01
2	東・今立中央病院前	9:37	12:14	14:04	0:02
3	花筐公園口	9:37	12:14	14:04	0:00
4	仲佐山	9:38	12:15	14:05	0:01
5	舟橋・佐々木医院前	9:39	12:16	14:06	0:01
6	新橋	9:39	12:16	14:06	0:00
7	新橋東	9:40	12:17	14:07	0:01
1	ふれあいプラザ	9:41	12:18	14:08	0:01

服部ルート(服部谷)C

所要時間 0:58

	停留所	第1便	第2便	第3便	第4便	第5便	所要時間
1	ふれあいプラザ	8:20	12:00	14:13	15:10	16:09	
2	東・今立中央病院前		12:01	14:14			0:01
3	花筐公園口		12:01	14:14			0:00
4	仲佐山		12:02	14:15			0:01
5	舟橋・佐々木医院前		12:03	14:16			0:01
6	新橋		12:03	14:16			0:00
7	新橋東		12:04	14:17			0:01
8	今立総合支所	8:21	12:04	14:17	15:11	16:10	0:01
9	今寿苑	8:22	12:05	14:18	15:12	16:11	0:01
10	野岡南・JA福井丹南前	8:23	12:06	14:19	15:13	16:12	0:01
11	南越中学校前	8:24	12:07	14:20	15:14	16:13	0:01
12	南越中学校北					16:14	0:01
13	戸板	8:26	12:09	14:22	15:16	16:16	0:02
14	銭ヶ花	8:27	12:10	14:23	15:17	16:17	
15	朽飯		12:11	14:24	15:18	16:18	0:01
16	高岡		12:12	14:24	15:19	16:19	0:01
17	改善センター前		12:12	14:24	15:19	16:19	0:00
18	服間小学校前	8:28	12:13	14:25	15:20	16:20	0:01
				14:25	15:20	16:20	0:00
19	領家	8:30	12:15	14:27	15:22	16:22	0:02
20	春山	8:31	12:16	14:28	15:23	16:23	0:01
21	東檜尾	8:32	12:17	14:29	15:24	16:24	0:01
22	東檜尾・メゾンいまだて前	8:33	12:18	14:30	15:25	16:25	0:01
23	波垣			14:31	15:26	16:26	0:01
24	寺地			14:32	15:27	16:27	0:01
25	横住			14:34	15:29	16:29	0:02
26	横住南	8:36	12:21	14:35	15:30	16:30	0:01
27	清根口			14:36	15:31	16:31	0:01
28	相木			14:38	15:33	16:33	0:02
29	西河内	8:39	12:24	14:40	15:35	16:35	0:02
28	相木	8:41	12:26	14:42	15:37	16:37	0:02
27	清根口	8:43	12:28	14:44	15:39	16:39	0:02
25	横住	8:44	12:29	14:45	15:40	16:40	0:01
24	寺地	8:46	12:31	14:47	15:42	16:42	0:02
23	波垣	8:47	12:32	14:48	15:43	16:43	0:01
22	東檜尾・メゾンいまだて前	8:48	12:33	14:49	15:44	16:44	0:01
21	東檜尾	8:49	12:34	14:50	15:45	16:45	0:01
20	春山	8:50	12:35	14:51	15:46	16:46	0:01
19	領家	8:51	12:36	14:52	15:47	16:47	0:01
18	服間小学校前	8:53	12:38	14:54	15:49	16:49	0:02
17	改善センター前	8:54	12:39	14:55	15:50	16:50	0:01
16	高岡	8:54	12:39	14:55	15:50	16:50	0:00
15	朽飯	8:55	12:40	14:56	15:51	16:51	0:01
14	銭ヶ花	8:56	12:41	14:57	15:52	16:52	0:01
13	戸板	8:57	12:42	14:58	15:53	16:53	0:01
11	南越中学校前	8:58	12:43	14:59	15:54	16:54	0:01
10	野岡南・JA福井丹南前	8:59	12:44	15:00	15:55	16:55	0:01
9	今寿苑	9:01	12:46	15:02	15:57	16:57	0:02
8	今立総合支所	9:02	12:47	15:03	15:58	16:58	0:01
2	東・今立中央病院前	9:03	12:48	15:04	15:59	16:59	0:01
3	花筐公園口	9:03	12:48	15:04	15:59	16:59	0:00
4	仲佐山	9:04	12:49	15:05	16:00	17:00	0:01
5	舟橋・佐々木医院前	9:05	12:50	15:06	16:01	17:01	0:01
6	新橋	9:05	12:50	15:06	16:01	17:01	0:00
7	新橋東	9:06	12:51	15:07	16:02	17:02	0:01
1	ふれあいプラザ	9:08	12:53	15:09	16:04	17:04	0:02

協議事項（２） 福井鉄道福武線について

1．福井鉄道福武線駅名変更等について

「武生新」駅	「越前武生」駅
「西武生」駅	「北府」駅
西武生駅～家久駅間の新駅	「スポーツ公園」駅
「上鯖江」駅	「サンドーム西」駅
「福井新」駅	「赤十字前」駅
「裁判所前」停留所	「仁愛女子高校」停留所

2．新駅「スポーツ公園駅」新設について

資料2 -

3．福井鉄道福武線の乗車人員

資料2 -

4．福井鉄道福武線利用促進事業の状況

資料2 -

福井鉄道福武線新駅 「スポーツ公園駅」

- | | |
|------------|--------------------------|
| (1) 建設地 | 西武生駅・家久駅間
(芝原踏切北方向西側) |
| (2) 営業開始予定 | 平成22年 |
| (3) 営業体制 | 駅員無配置 |

電車付近にホーム設置



(5) 建設地写真



スポーツ公園駅イメージ図

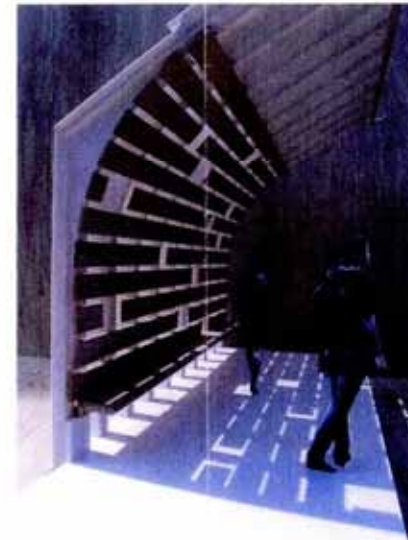
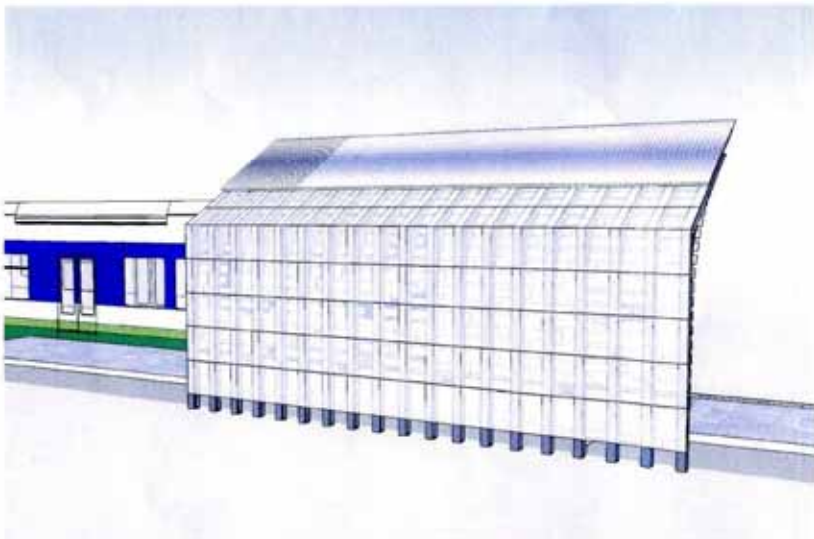
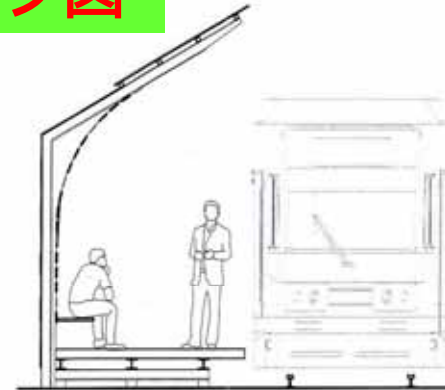
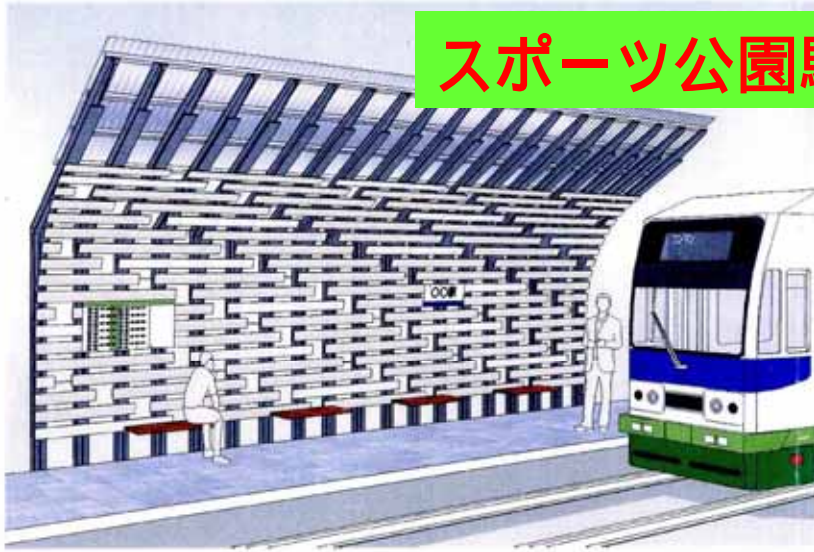

平成21年度福井鉄道福武線 月別乗車人員

資料2 -

(単位：人、%)

	20年度				21年度				増減								各月までの 累計の増減	
	定期外	通勤	通学	計	定期外	通勤	通学	計	定期外	通勤	通学	計	定期外	通勤	通学	計		
4月	79,982	18,690	49,380	148,052	78,634	19,104	49,440	147,178	1,348	98.3	414	102.2	60	100.1	874	99.4	874	99.4
5月	74,547	19,068	49,320	142,935	79,890	19,428	49,800	149,118	5,343	107.2	360	101.9	480	101.0	6,183	104.3	5,309	101.8
6月	68,771	18,540	48,480	135,791	66,160	18,360	50,100	134,620	2,611	96.2	180	99.0	1,620	103.3	1,171	99.1	4,138	101.0
7月	77,924	18,174	35,160	131,258	75,051	18,948	37,560	131,559	2,873	96.3	774	104.3	2,400	106.8	301	100.2	4,439	100.8
8月	79,536	17,940	38,280	135,756	75,946	18,240	39,780	133,966	3,590	95.5	300	101.7	1,500	103.9	1,790	98.7	2,649	100.4
9月	68,826	17,928	42,900	129,654	67,514	17,808	43,140	128,462	1,312	98.1	120	99.3	240	100.6	1,192	99.1	1,457	100.2
10月	75,884	17,616	45,360	138,860	72,279	16,962	45,780	135,021	3,605	95.2	654	96.3	420	100.9	3,839	97.2	2,382	99.8
11月	79,865	17,508	45,360	142,733	72,701	16,740	43,500	132,941	7,164	91.0	768	95.6	1,860	95.9	9,792	93.1	12,174	98.9
12月	70,558	15,228	33,060	118,846	81,517	15,540	34,620	131,677	10,959	115.5	312	102.0	1,560	104.7	12,831	110.8	657	100.1
1月																		
2月																		
3月																		
累計	675,893	160,692	387,300	1,223,885	669,692	161,130	393,720	1,224,542	6,201	99.1	438	100.3	6,420	101.7	657	100.1		

H21利用目標：1,653,000人

(参考)

(単位：人、%)

	19年度				20年度				増減								各月までの 累計の増減	
	定期外	通勤	通学	計	定期外	通勤	通学	計	定期外	通勤	通学	計	定期外	通勤	通学	計		
4月	79,381	16,008	50,640	146,029	79,982	18,690	49,380	148,052	601	100.8	2,682	116.8	1,260	97.5	2,023	101.4	2,023	101.4
5月	82,392	16,386	51,360	150,138	74,547	19,068	49,320	142,935	7,845	90.5	2,682	116.4	2,040	96.0	7,203	95.2	5,180	98.3
6月	71,720	15,840	50,580	138,140	68,771	18,540	48,480	135,791	2,949	95.9	2,700	117.0	2,100	95.8	2,349	98.3	7,529	98.3
7月	79,515	15,894	34,140	129,549	77,924	18,174	35,160	131,258	1,591	98.0	2,280	114.3	1,020	103.0	1,709	101.3	5,820	99.0
8月	78,374	15,120	38,520	132,014	79,536	17,940	38,280	135,756	1,162	101.5	2,820	118.7	240	99.4	3,742	102.8	2,078	99.7
9月	70,395	15,120	42,120	127,635	68,826	17,928	42,900	129,654	1,569	97.8	2,808	118.6	780	101.9	2,019	101.6	59	100.0
10月	76,049	15,990	46,200	138,239	75,884	17,616	45,360	138,860	165	99.8	1,626	110.2	840	98.2	621	100.4	562	100.1
11月	76,818	15,648	44,460	136,926	79,865	17,508	45,360	142,733	3,047	104.0	1,860	111.9	900	102.0	5,807	104.2	6,369	100.6
12月	79,135	13,440	28,680	121,255	70,558	15,228	33,060	118,846	8,577	89.2	1,788	113.3	4,380	115.3	2,409	98.0	3,960	100.3
1月	77,490	15,714	48,600	141,804	75,885	16,434	46,320	138,639	1,605	97.9	720	104.6	2,280	95.3	3,165	97.8	795	100.1
2月	79,094	15,420	35,040	129,554	69,035	16,440	34,920	120,395	10,059	87.3	1,020	106.6	120	99.7	9,159	92.9	8,364	99.4
3月	81,364	16,380	22,920	120,664	80,341	16,980	25,560	122,881	1,023	98.7	600	103.7	2,640	111.5	2,217	101.8	6,147	99.6
計	931,727	186,960	493,260	1,611,947	901,154	210,546	494,100	1,605,800	30,573	96.7	23,586	112.6	840	100.2	6,147	99.6		

福武線利用促進事業一覧(平成21年度)

平成22年2月2日現在

日時	事業名	事業内容	参加人数	主催団体
H21.4.1～	「乗って残そう!」公共交通利用促進キャンペーン	公共交通機関に乗り、スタンプを集め、抽選でNintendoDSを毎月2台プレゼント(応募者数85通:H21.4.20現在)	85	連合福井南越・鯖丹地域協議会
H21.4.10	電車でトーク	主催者推薦議員と一般参加者が、公共交通利用促進の方策など、福鉄電車の中だと語る会を開催。	47	中部地区労働福祉平和センター
H21.4.18	菜の花フェスタinひがし	武生新駅(福武線) 西山公園駅(ウォーキング) 日野川河川敷	55	東地区自治振興会
H21.4.19	きものがたり	(福武線) 武生新駅 蔵の辻(着物を着て参加。1日フリー乗車券を先着10名にプレゼント)	61	たけふきものがたり実行委員会
H21.4.25	電車でメーデー	武生新駅(福武線) 丹南地区メーデー(西山公園) (福武線)武生新駅	300	連合福井南越地域協議会
H21.6.28	たけふ歩こう会ウォーキング	武生新駅(福武線) 足羽山(ウォーキング) (福武線)武生新駅	120	たけふ歩こう会
H21.7.10～8.9	2009ピア電	月・水・金・日・祝に武生新駅発(福武線) 田原町駅 (福武線)武生新駅	900	福井鉄道株式会社
H21.8.1	お市の方と福鉄電車に乗ってフェニックスまつりに行こう	武生新駅(福武線) フェニックスまつり (福武線)武生新駅	40	福井鉄道福武線サポート団体等協議会・福井鉄道株式会社共催
H21.8.14	OMOッSEまつり	福武線似顔絵コーナー	66	福井鉄道株式会社
H21.9.12	秋のバイクライド2009	武生新駅(福武線) 福鉄福武線・えちぜん鉄道サイクルトレインと三国まちなか観光 (福武線)武生新駅	23	越前市役所自転車部
H21.9.23	福井鉄道感謝祭	電車ですごろくゲーム、電車の運転体験	150	福井鉄道株式会社
H22.10.16～H22.3.12	毎週金曜の夜福鉄電車を増発	福井駅前23:00発 市役所前23:04 武生新駅	75	福井鉄道株式会社
H21.10.25	武商デパート	家久駅から武生商業高校まで無料シャトルバスを運行。1日フリー乗車券利用者に粗品進呈。	60	福井鉄道株式会社
H21.11.1	福武線で「たけふ菊人形」	菊人形企画切符1,000円 500円分のお買い物券プレゼント	112	福井鉄道福武線サポート団体等協議会
H21.11.3	福武線で朝市の大野街中ハイキング	武生新駅 福井駅前 JR(参加費:1,500円、大野市観光利用券2,000円相当進呈)	50	越美北線と乗合バスに乗る運動を進める会 鯖江公共交通・観光振興市民の会
H21.11.22	福武線に乗って鯖江まちなかハイキング	上鯖江駅…西山公園駅(福武線) 神明駅…(ハイキングの途中に福武線利用を組み込む)	147	主催:鯖江公共交通・観光振興市民の会 後援:福井鉄道福武線サポート団体等協議会
H21.12.1～H22.1.31	居酒屋電車	1人:1,980円、団体貸切59,400円 地酒、缶ビール、おつまみ付		福井鉄道株式会社
H21.12.5	恋は電車に乗ってやってくるラブ電	鯖江シティホテルでカフェタイム 武生新駅(福武線) 福井市内 武生新駅	60	主催:ラブ電実行委員会 協力:福井鉄道株式会社
H22.1.3	初詣ウォーキング	福井・鯖江市民にも呼びかけ 福武線応援ウォーク 越前市内の寺社巡りウォーキング	125	たけふ歩こう会
	合計		2,476	

コミュニティバスの導入に関するガイドライン

1. 目的

本ガイドラインは、「地域公共交通会議の設置及び運営に関するガイドライン」に定めるもののほか、市町村等がコミュニティバスを導入する際の留意すべき事項を定めることによって、地域住民にとって便利で効率的な地域交通ネットワークの構築に寄与することを目的とする

2. コミュニティバスの定義

本ガイドラインで「コミュニティバス」とは、交通空白地域・不便地域の解消等を図るため、市町村等が主体的に計画し、以下の方法により運行するものをいう。

- (1) 一般乗合旅客自動車運送事業者に委託して運送を行う乗合バス（乗車定員11人未満の車両を用いる「乗合タクシー」を含む。）
- (2) 市町村自らが自家用有償旅客運送者の登録を受けて行う市町村運営有償運送

3. コミュニティバスの導入に際し留意すべき事項

(1) 基本的な考え方

地域の交通ネットワークの整備にあたっては、路線定期運行を基本としつつ、当該地域の特性に応じたその他のサービスを組み合わせることによって、全体として整合性のとれたネットワークを構築することが重要である。

公的資金によって支えられるコミュニティバスは、自立運営を原則とする路線バス（一般乗合旅客自動車運送事業者が運行するコミュニティバス以外の路線定期運行をいう。以下同じ。）を補完し、これと一体となって当該地域の交通ネットワークの一部を形成するものであることから、その導入にあたっては、路線、区域、運行時刻等において路線バスとの整合性を図るよう十分留意する必要がある。

(2) 事業計画（路線、営業区域、使用車両、停留所等）

路線や区域については、導入するコミュニティバスの地域交通ネットワークにおける役割分担を明確にした上で、路線バスと実質的に競合することのないよう十分に検討すべきである。検討にあたっては、市町村等が同一地域内を運行する路線バスの運行事業者を含む関係者からヒアリングをすることが望ましい。

使用車両については、地域特性又は路線特性等に即して仕様、形状、乗車定員等について検討する必要がある。また、「高齢者、障害者等の移動等の円滑化の促進に関する法律」及び「移動等円滑化のために必要な旅客施設又は車両等の構造及び設備に関する基準を定める省令（平成18年12月15日国土交通省令第111号）」にしたがって所要の要件を満たす必要がある。さらに、使用車両数については、車検、定期点検、事故等の発生に備えた予備車両の必要性について検討する必要がある。

停留所や乗降場所については、路線バスとの乗り継ぎを考慮して検討する必要がある。

(3) 運行計画（運行系統、運行回数、運行時刻）

路線バスでは運行できない時間帯をコミュニティバスが分担するなど、運行系統、運行回数、運行時刻の設定にあたっては、相互の補完を図り、競合を回避するよう配慮すべきである。また、運行時刻の設定は、結節点における路線バスとの接続を考慮して行うべきである。さらに、「旅客自動車運送事業運輸規則第21条第1項の規定に基づき、事業用自動車の運転者の勤務時間及び乗務時間に係る基準（平成13年12月3日国土交通省告示第1675号）」に留意する必要がある。

(4) 運賃及び料金等

一般乗合旅客自動車運送事業者に委託して運送を行う場合の運賃及び料金については、他の旅客自動車運送事業者との間に不当競争を引き起こすおそれがないこと、財政負担を踏まえつつ、安全運行に必要な費用を確保できること及び持続的な運行が可能であることにつき、十分に検討する必要がある。

市町村運営有償運送による場合の旅客から收受する対価については、「自家用有償旅客運送者が利用者から收受する対価の取扱いについて（平成18年9月15日付け国自旅第144号）」の定めるところによる。

(5) 市町村等が運行を委託する場合における運行主体の選定方法

運行を委託する場合の運行主体（一般乗合旅客自動車運送事業者）の選定にあたっては、運行経費の多寡のみを基準とすることなく、収益拡大策、運行の安全性、利用者の利便性、環境への配慮、緊急時の対応能力等の観点から総合的に評価することが重要である。

総合的に評価する際の評価項目及び評価要素の例は以下のとおりである。評価にあたっての各項目の比重については、運行経費に偏ることのないようにすべきであり、とりわけ運行の安全性には十分な配慮が必要である。

① 運行経費

- ・ 能率的な運営を前提としていること
- ・ 安全運行のために必要な経費等の確保
- ・ 経費の適正な見積もり

② 収益拡大策

③ 運行の安全性

- ・ 旅客運送事業の実績
- ・ 国土交通省による処分の状況
- ・ 重大事故の発生の状況（過去〇年間）（重大事故とは自動車事故報告規則第2条の事故をいう。）
- ・ 運輸安全マネジメントの導入状況
- ・ 運行管理体制
- ・ 整備管理体制
- ・ 営業所と車庫との距離
- ・ 適切な乗務割、労働時間を前提とした運転者の選任計画
- ・ 休憩、仮眠又は睡眠のための施設の設置状況

④ 利用者の利便性

- ・ 高齢者、障害者への配慮（バリアフリー車両の導入等）

- ・ 運転者の教育体制
 - ・ 利用者に対する情報提供の体制
 - ・ 苦情対応体制
 - ・ 他の交通機関とのネットワーク構築に向けた取り組み
- ⑤ 環境への配慮
- ・ 低公害車の導入状況
 - ・ 省エネルギーへの取り組み状況
 - ・ 交通エコロジー・モビリティ財団のグリーン経営認証又はISO14001の取得の有無
- ⑥ 緊急時の対応能力
- ・ 事故時の処理体制
 - ・ 事故時の損害賠償能力
 - ・ 災害発生時等緊急時の対応能力
 - ・ 予備車両の状況
- (6) 市町村等が運行を委託する場合におけるその他の配慮事項

燃料高騰など運行主体の責に帰すことのできない要因により、運行経費が著しく増加したり実運賃収入が予定運賃収入を著しく下回った場合には、衡平の観点から委託費の適切な見直しが行われることが望ましい。

また、運行主体が新たに車両を購入して運行する場合であって、5年未満で運行委託契約が終了する場合には、残期間の車両償却費の負担について適切な配慮がなされることが望ましい。

【参考事例】

○路線バスと実質的に競合するコミュニティバスを導入したため、利用者の利便性の低下が危惧される事例（3.（1）関係）

- ・ A市は、市中心部において、既存路線バスと実質的に競合する低廉な運賃のコミュニティバスの運行を開始した。既存路線バスは、市中心部を通過して過疎地域を結ぶ赤字路線であるが、コミュニティバスとの競争で市中心部での収入が減少しているため、減便又は廃止を検討している。過疎地域の住民の利便性の低下が危惧される。
- ・ B市は、C社の既存路線バスと実質的に競合する形で、入札で最低価格を提示したD社に委託しコミュニティバスの運行を開始した。その結果、C社は旅客の逸走から路線の一部撤退を行ったが、その後、D社は経営不振によりコミュニティバスの委託費の増額をB市に要望するも認められないため、コミュニティバスから撤退するおそれがある。コミュニティバスが運行できなくなれば既存路線バスが撤退した地域の住民の足がなくなることとなる。

○路線バスとの役割分担を明確にしてコミュニティバスを導入した事例（3.（2）関係）

E町は、既存路線バスでカバーすることのできない末端地域について、既存路線バスの停留所までの足の確保を目的として乗合タクシーを導入している。なお、既存路線バスとの運賃上の乗り継ぎ抵抗に配慮し、乗り継ぎ割引も導入している。

○路線バスと実質的に競合するコミュニティバスを導入したため、路線バスの輸送人員が減少し補助金の増額につながった事例（3.（2）関係）

F市は、G社の既存路線バスに補助金を交付し路線維持を図っていたが、当該路線に競合する

コミュニティバスを導入（運行はG社に委託）したため、既存路線バスの輸送人員が減少し、結果として既存路線バスに対するF市の補助金の増額につながった。

○使用車両の検討が十分に行われなかったことにより問題が生じた事例（3.（2）関係）

H市は、地域公共交通会議の合意に基づきコミュニティバスの運行をI社に委託することとし、I社が一般乗合旅客自動車運送事業の許可申請を行ったが、使用車両がバリアフリー基準に適合しないことから許可が得られず、財政面の手当を含め使用車両の再検討が必要となり、運行開始が大幅に遅れることとなった。

○路線バスとコミュニティバスの相互の補完を図り利用者利便を向上した事例（3.（3）関係）

J市は中心市街地において、K社の既存路線バスの運行本数が少ない昼間時間帯にコミュニティバス（運賃100円）を運行し利用者利便を高めるとともに、K社の昼間時間帯の路線バス運賃をJ市の負担によって200円まで引き下げ、路線バスとコミュニティバスの運賃格差の是正を図っている。

○自治体の設定した運行ダイヤが運転者の労働時間の制約に抵触していた事例（3.（3）関係）

L市は運行ダイヤ等を定め、入札を経てコミュニティバスの運行をM社に委託したが、M社が実際に運行したところ、少しの遅れで運転者の労働時間の制約に抵触する運行ダイヤとなっていたため、運行開始早々、運行ダイヤの変更が行われた。

○運行経費の多寡のみを基準に事業者を選定したことによって運行に支障が生じた事例（3.（5）関係）

- ・N市は、入札で最低金額を提示したO社にコミュニティバスの運行を委託したが、O社が運行経費を抑えるために勤務実態のない運行管理者について虚偽の届出をしていたことから、道路運送法第40条の規定に基づく車両停止処分を受けることとなり、コミュニティバスの運行に支障が生じる結果となった。
- ・P町は、入札で最低金額を提示したQ社にコミュニティバスの運行を委託することとし、Q社が一般乗合旅客事業者運送事業の許可申請を行ったが、運行管理体制が整っていないことなどから許可が得られず、運行直前になって急遽地場の一般乗合旅客自動車運送事業者の協力を得てコミュニティバスの運行にこぎ着けた。
- ・R市は、入札で最低金額を提示したS社にコミュニティバスの運行を委託したが、S社は経営不振によりコミュニティバスの委託費の増額をR市に要望するも認められないため、コミュニティバスの運行から撤退した。

○コミュニティバスの運行経費の一般的な項目例（3.（5）①関係）

運送費	人件費（運転者、その他） 燃料油脂費 車両修繕費 車両減価償却費（又は車両リース料） 自動車関係諸税 保険料 バス停修繕費 その他運送費
初期費用	バス停設置費用 音声合成データ作成費 その他初期費用
一般管理費	人件費 その他経費

○安定的な運行に資する委託契約等の事例（3.（6）関係）

- ・ T市とU社のコミュニティバスに関する運行協定書においては、事業者の責に帰さない燃料高騰など外部要因による運行経費の増加が生じた場合、運行負担金の変更を求めることができるとしている。
- ・ V市とW社のコミュニティバス運行に関する協定書においては、W社の車両を使用することとなっているが、運行が5年未満で終了する場合は、使用車両の残存価格の負担について、V市とW社が協議の上別に定めることとしている。