

輝け！越前市出身アスリート

福井国体・障スポ いよいよ開幕！



みんなで
応援するリン♪



越前市広報

2018年9月号 通巻156号

越前市広報

2018年9月号 通巻156号

編集発行 越前市秘書広報課

〒915-8530 越前市府中二丁目13-7 ☎0778(2)3000 代表

「あいぱーく今立」完成 9月25日供用開始



人が集まり、憩う、
地域をつなぐ拠点となる、
防災・コミュニティの機能を
備えた施設が誕生します

- 利用時間 午前9時～午後10時
- 休館日 12月29日～翌年1月3日
- 貸館施設の使用申請受付
使用日の3カ月前から7日前までに
使用許可申請書を持参していただくか、
ホームページ「施設予約サービス」から
申請してください。

内覧会を開催します

■ とき／9月24日(月・祝)
午後1時～4時

9月25日から今立総合支所は
「あいぱーく今立」内に移転します。
開庁時間は変わりません。
(午前8時半～午後5時15分)

市民バス 停留所の名称変更

「ふれあいプラザ」→「あいぱーく今立」
「今立総合支所」→「いまだて芸術館南」

■ 問合せ／地域振興課 ☎43-7811
あいぱーく今立(9月25日～)☎43-1809

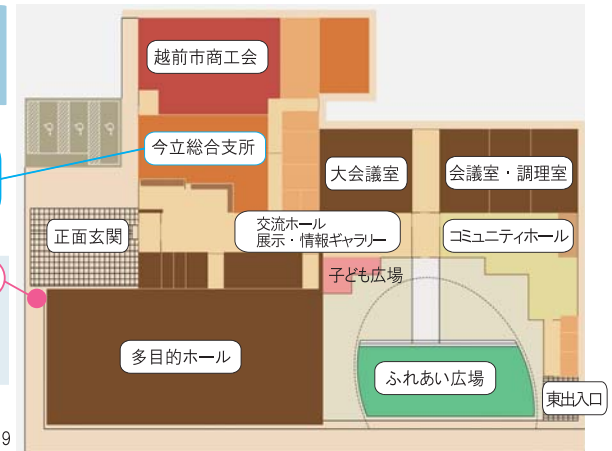

あいぱーく今立完成記念 第3回「越前げんきフェスタ」

■ とき／10月20日(土)
午前10時から午後5時
■ ところ／あいぱーく今立、いまだて芸術館およびその周辺

文化祭(ステージ、餅まき、タイムカプセル埋設、
さながら支所ペイント、炊き出しふるさと鍋、山車展示など)
商工会マルシェ(スイーツ大集合、越前おろしそば食べ比べ、
ミニ電車、お楽しみ抽選会)

■ 問合せ／越前げんきフェスタ実行委員会事務局(地域振興課内) ☎43-7811

お笑いコンテスト2018 お笑いつるつるイッパイ!!

入場無料

お笑いコンテスト本選(10組)
ゲスト「コロロ遠藤」、「8.6秒バズーカ」



「感動の13日間 in 越前市」

いよいよ開幕する福井国体・障スポ。
先日越前市出身の選手たちが集まり、激励会が行われました。
市民のみなさんの大きな声援を力に、大活躍してくれることを期待します。



マイカー利用自粛 のお願い

各会場付近や周辺道路では交通量が増え、混雑することが懸念されます。
マイカー利用の自粛にご協力をお願いします。
各会場にはシャトルバス(無料)または公共交通機関でお越しください。



★スタンプラリー★

競技観戦と市内観光で賞品をもらおう!

実施期間 9月15日(土)～10月15日(月)

市内の国体競技会場4カ所と観光施設10カ所に設置されたスタンプを集めると、素敵な賞品がもらえます。(先着)

シャトルバスの運行、スタンプラリーについて、詳しくは、ホームページをご覧ください。

★「無料ふるまい」でおもてなし★

自治振興会や団体によるおもてなしのボランティアが、各会場で、工夫を凝らした一品を無料で提供します。

[9月30日(日):フェンシング競技会場、10月13日(土)を除く]



10月2日、フェンシング競技会場の「ふるまいコーナー」を担当します。9種類の食材の栄養がたっぷり詰まった「ふるまい鍋(豚汁)」で選手たちを温かくお迎えします。

つじまき なつこ
国体ボランティア 辻崎 夏江さん



福井しあわせ元気国体 福井しあわせ元気大会 へ行こう!

いよいよ、福井県で50年ぶりとなる国内最大のスポーツの祭典「福井しあわせ元気国体・福井しあわせ元気大会」の開催が迫ってきました。これまで、ブレ大会の開催や花いっぱい運動、歓迎装飾作成、美化活動、応援ダンスなど、運営を支える多くのボランティアや地域のみなさんにより準備が行われてきました。その努力が花開く時まで、もう間もなくです。
開催期間中は出場選手団や報道関係者など県外から約4万人が来県します。みなさんの温かい笑顔とおもてなしで選手を応援し、越前市開催競技を盛り上げましょう。

問合せ

福井しあわせ元気国体・福井しあわせ元気大会
越前市実行委員会事務局まで
☎22-3951

福井しあわせ元気国体

正式競技										
9/29 (土)	9/30 (日)	10/1 (月)	10/2 (火)	10/3 (水)	10/4 (木)	10/5 (金)	10/6 (土)	10/7 (日)	10/8 (月祝)	10/9 (火)
福井市 総合開 会式	フェンシング(AWAスポーツアリーナ)					ソフトテニス(武生中央公園)				福井市 総合開 会式
ソフトボール(武生東運動公園)						軟式野球(丹南総合公園)				

福井しあわせ元気大会

正式競技		
10/13 (土)	10/14 (日)	10/15 (月)
福井市 開会 式		福井市 閉会 式
ソフトボール(武生東運動公園)		

ソフトボール [障スポ]

10月13日(土)～15日(月)

ソフトボール

[種別] 成年男子 9月30日(日)～10月2日(火)



ソフトボール 嶋田智希 選手

地元越前市で行われるということで、今まで育ててくださった地元の方に恩返しの意味を込めて、優勝を目指していきます。多くの方の応援を力に変えていきたいと思っておりますので、ぜひ応援に会場へ足をお運びください。

フェンシング

[種別] 全種別 9月30日(日)～10月3日(水)



フェンシング 佐藤希望 選手

地元での国体に選手として出場できる喜びとともに、いつも応援してくれて、優勝するところを見ていただきたいです。ぜひ、会場での応援をよろしくお願いします。

軟式野球

[種別] 成年男子 10月5日(金)・6日(土)



軟式野球 古市豊裕 監督

生まれ育った越前市で競技が開催されることに喜びを感じております。地元で試合ができ、たくさんの方々に足を運んでいただけたらと思っております。チーム内には越前市出身の選手が数多くおりますので声援よろしくお願いします。

ソフトテニス

[種別] 全種別 10月5日(金)～8日(月)



ソフトテニス 品川貴紀 選手

福井国体に向けて支えてくれた方々への感謝の気持ちを忘れず、地元のみなさんの前で戦えることに喜びを感じながら、今までの競技生活の全てを出しぎります。

今年は**9月28日**から開幕

いつもより
早く始まるリン♪



2018

9月28日(金)~11月4日(日) 9:00~17:00

たけふ菊人形へ行こう



第39回 たけふレビュー

ガーシュウィン ナイト

OSK 日本歌劇団 「GERSHWIN NIGHT」

毎年、華麗な歌とダンスで観客を魅了する「OSK日本歌劇団」。

今年は新トップスター桐生麻耶主演で、ますますパワーアップした「たけふレビュー」をお届けいたします。

開演時間：平日11:00、14:00 土日祝10:00、12:00、14:00 会場：文化センター大ホール(10/23(火)は終日休演)

チケット販売は開演1時間前から開始します。



スペシャルインタビュー

新トップスター 桐生麻耶さん

OSK解散の危機にも続けてくださった越前市での公演に出演できることをとてもうれしく思います。今回のレビューはOSKらしい歌とダンスを楽しんでいただけます。皆さまのお越しを劇場でお待ちしております。

今年のOSKは
ストーリー仕立て、
楽曲ごとに
さまざまなダンスを
披露します。



商業・観光振興課
三河 央明さん



※写真は昨年のものです。

幕末明治
福井150年博



菊人形館 西郷隆盛と幕末明治菊花伝

with 越前からニッポンを拓いた男たち

明治維新の立役者、西郷隆盛の生涯を色鮮やかな菊人形で表現します。併せて、地元福井の偉人たちにスポットを当てた展示も行います。愛好家が丹精込めて育てた菊花展示もお楽しみいただけます。

日本屈指の技が詰まった
国内最大級の菊人形展です。
職人の情熱が込められた作品を
ぜひ、ご覧ください。



商業・観光振興課
岡崎 星さん

館内案内図

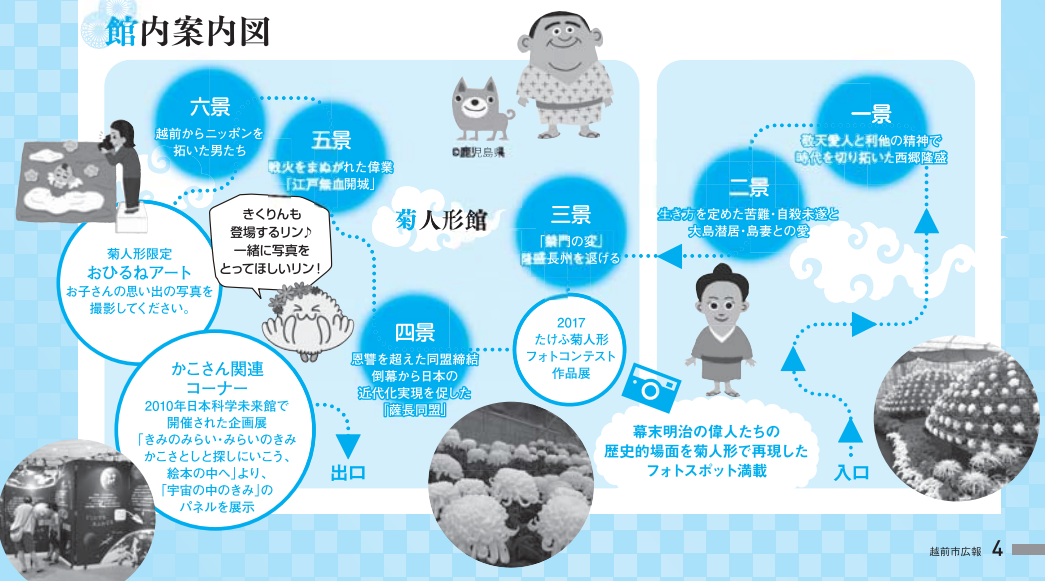

各種チケット料金情報

〈早得券 900円〉

会場内チケット購入1,000円分に使えるお得な券です。右のチケット購入に使用できます。



見本

【販売場所】シビィ、アルプラザ武生、武生楽市、越前市内ファミリーマート・ローソン各店、コンビニ端末(ファミリーマート、ローソン、セブンイレブン、サークルKサンクス、ミニストップ)、アルプラザ鯖江ほか (9/27まで販売)

中学生以下は菊人形館の入館とOSK公演の観劇がともに無料です

菊人形館入館券	500円(障がい者割引後の料金300円)
OSK観劇券(菊人形館入館券付)	2,000円(障がい者割引後の料金1,500円)
OSK観劇回数券(菊人形館入館券付)	2回券 3,500円 3回券 5,000円
※期間中有効	
遊具券(単券)	1枚100円
遊具回数券(単券11枚つづり)	1,000円
遊具フリーチケット(菊人形館入館可)	2,000円

※チケット購入時に「障がい者手帳」または「療育手帳」(有効期限内)を提示すると、障がい者割引を利用できます。また、介助者は障がい者1人につき1人に限り、障がい者割引を利用できます。

2018

たけふ菊人形へ行こう



9/29(土)・30(日)
バルシューレ
ドイツ生まれのボールあそび
「バルシューレ」を体験しよう。

9/29(土)
ブラジルフェスティバル
サンパレード
①13:00～ ②15:00～
ブラジル料理とサンパレードを楽しもう



ジャングルアドベンチャーランド 400円

サファリパーク 300円

週末イベント情報

たけふ菊人形開催期間中の週末は、楽しいイベントが盛りだくさん。ぜひ、家族や友人とお越しください。

週末ごとにいろいろなイベントを開催します。毎週、遊びにきてください！

商業・観光振興課 永田 愛美さん

9/30(日)・10/21(日)
バンフェス

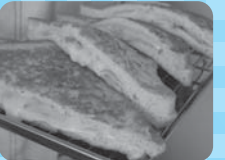

県内のおいしいパン屋さんが菊人形に大集合。お気に入りのパンを見つけよう。

10/6(土)・7(日)・8(月・祝)
福井県 with 世界のビール



福井ならではの井と一緒に世界各国のビールが楽しめます。

10/27(土)・28(日)
ハロウィンDAY



菊人形が2日間ハロウィン一色に。限定イベントも盛りだくさん、みんなで仮装しよう。

10/13(土) あおぞらフリマ
※雨天中止

10/14(日) スマホ撮影教室

10/14(日) 青空ヨガ ※雨天中止

11/3(土・祝)
きくりん with ゆるキャラ大集合
武生商業高校吹奏楽部ステージ

・大道芸(土日祝)・野点(日祝)
・うさぎとふれあい体験(10/13以降の土日祝)

フードコート 約400席

屋根付きのフードコートでは「越前おろしそば」や「ボルガライス」などのご当地グルメが味わえます。



きくりん市場 SNS映える商品を集めた特設コーナーも設置

越前市の特産品を取りそろえるきくりん市場では週末限定で「からすのパンやさん」のパンを限定販売します。



問合せ先
主 催/たけふ菊人形まつり実行委員会
共 催/越前市、武生商工会議所、福井新聞社
問合せ先/たけふ菊人形事務局
(高瀬二丁目 越前市武生中央公園内)
☎21-0175 FAX21-0032

立入制限・交通規制情報
開催期間中は、開場時間外の武生中央公園(だるまちゃん広場を除く)への進入を禁止しています。また、準備・撤収期間(9/18～9/27、11月上旬)は終日、関係者以外の立ち入りを禁止しています。
※9/29・30、10/6・7・8は団体開催日のため、交通規制があります。(詳しくは、3ページをご覧ください)

楽しい遊具

おなじみの大観覧車やバイキングのほか今年限定の遊具がたくさん登場！お得な遊具フリーチケットもあり、一日中おもしろい遊びます。
遊具券(単券).....1枚100円
遊具回数券(単券11枚つづり).....1,000円
遊具フリーチケット(菊人形館入館可).....2,000円

NEW ミニ北陸新幹線 300円

NEW サスケチャレンジ 400円

NEW アニマルキングダム 200円

バイキング 400円

小車OK モノレール 300円

アストロファイター 400円

小車OK 大観覧車 300円

小車OK メリーゴーラウンド 300円

初登場の大型アトラクションでたくさん遊んでください。

商業・観光振興課 横山 智哉さん

1700坪の謎解きゲーム 2018 たけふ菊人形

きくりんと秘密のガーデン

菊人形会場に仕掛けられた謎..みんなで謎を解いて菊人形をもっと楽しもう。

受付場所:メリーゴーラウンド付近 1回500円(土日祝限定)(遊具券使用不可)

きくりんと一緒に謎を解くりん♪

商業・観光振興課 山崎 裕介さん



市政の重要課題について 要望書を県に提出しました

市では、生活基盤の整備や市民生活の質的向上を図るため、毎年県に要望書を提出しています。8月10日、奈良市長は西川知事に対して、平成31年度重要要望書を提出し、要望内容の早期実現に向け、協力や支援を強く要望しました。

問合せ先/政策推進課 ☎22-3016

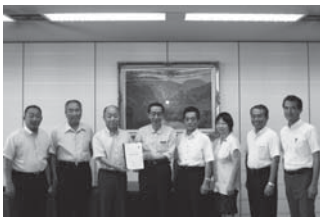

▲平成31年度重要要望書提出の様子

重点事項は次の11項目です

①北陸新幹線の着実な整備等

敦賀までのさらなる早期開業および北海道新幹線札幌開業より早い大阪までのフル規格による全線開業に向け、事業の積極的な推進を図り、並行在来線については、経営分離後の存続に向けた県主体の全体的な仕組みづくりの推進ならびに関西・中京方面への特急の存続および武生駅、王子駅間における新駅設置の検討をするなど、ともに、平成30年2月の大雪の教訓を生かし、JR北陸本線の大雪への対策強化をJRに対して要請することを要望しました。

②北陸新幹線南越駅（仮称）の周辺整備

南越駅（仮称）は、丹南地域の玄関口として、北陸新幹線沿線地

域との交流の起点となるため、県道武生インター線からのアクセ道路の整備、南越駅（仮称）の周辺整備、道の駅の整備およびJR武生駅や中心市街地と結ぶ主幹線である都市計画道路松原線の整備に対する支援を要望しました。

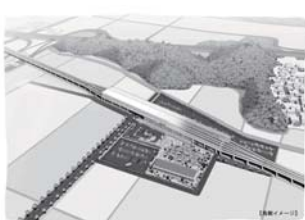

▲南越駅（仮称）周辺整備イメージパース

③地方創生の積極的な推進

越前市総合戦略に基づき、生産年齢人口の確保に向け、本市で働く人が本市への定住に結びつくよう、子育て・教育環境、住環境を整備するための各種施策を実施しているところですが、今後も市内企業の大規模な成長・発展が見込まれる中、新規雇用に対する求人要請に的確に応え、それらを定着・定住へ繋げ、地方創生を確実に推進していくことは市・県の共通課題であり、重要な目標であることから、市

総合戦略を推進するに当たって、県の積極的な関与と力強い支援を要望しました。

④巨大地震等に対する社会基盤施設等の整備

安心して暮らすことができる災害に強いまちづくりを推進するため、災害時に地区拠点基地となる社会教育施設等の公共施設の耐震化に対する財政的支援の拡充を要望しました。

⑤原子力防災体制の整備等

日本原子力発電敦賀発電所等から半径30km圏内に市のほぼ全域が入ることから、原子力防災体制の強化、住民の避難対策、原子力発電所の安全対策の充実・強化を要望しました。

⑥コウノトリが舞う里づくりへの支援

コウノトリが舞う里里山の保全・再生を進めるため、コウノトリの飼育・繁殖事業および試験放鳥の恒久的な推進、生物多様性に配慮した農業の普及や無農薬・無化学肥料の栽培技術の向上・指導、有機農業や冬季湛水などの自然環境保全のための取組みに対する十分な予算確保、ふくい農業ビジネスセンターを拠点とした研修生の積極的な

受入れ、河川環境、観察施設の整備および生物多様性の教育の充実を要望しました。

⑦多文化共生社会の推進

本市では、市人口に占める外国人市民の割合は5%となっており、年々定住が進んでいる状況であることから、本市の経済活動を支える上で大きな力となつている外国人市民の日常をサポートするため、通訳等の人材育成などへの財政支援、外国籍の子どものキャリア形成に対する検討および災害対策等の情報・サービス提供の多言語化を促進することを要望しました。



▲越前市多文化共生推進プラン策定委員会の様子

⑧「越前鳥の子紙」のユネスコ無形文化遺産への追加登録の早期実現
「越前鳥の子紙」のユネスコ無形文化遺産への追加登録の早期実現に向け、国への働きかけを要望しました。

⑨越前打刃物技術保存会の活動支援および越前打刃物の国の無形文化財指定の早期実現

全国の打刃物の中で初めて国の伝統的工芸品の指定を受けた越前打刃物について、技術の継承を始め越前打刃物を受け継いでいくためのさまざまな活動を計画しているところであることから、技術保存会の設立および活動に対する指導・支援、県の無形文化財の指定および保持団体としての認定および国の重要無形文化財の指定について、国に働きかけの要望しました。



▲8月24日にオープンした越前打刃物振興施設「刃物の里」

重点事項	
①	北陸新幹線の着実な整備等について
②	北陸新幹線南越駅（仮称）の周辺整備について
③	地方創生の積極的な推進について
④	巨大地震等に対する社会基盤施設等の整備について
⑤	原子力防災体制の整備等について
⑥	コウノトリが舞う里づくりへの支援について
⑦	多文化共生社会の推進について【新規】
⑧	「越前鳥の子紙」のユネスコ無形文化遺産への追加登録の早期実現について
⑨	越前打刃物技術保存会の活動支援及び越前打刃物の国の無形文化財指定の早期実現について【新規】
⑩	鳥獣害対策事業の継続と支援の拡充について
⑪	吉野瀬川治水対策事業の促進について

重要事項	
①	地域公共交通機関に対する支援について
②	気象観測体制の充実・強化について
③	地方税制改正に伴う法人事業税交付金の配分について
④	ひとり親家庭等に対する支援について
⑤	地域で子どもを産み育てることができる保健医療施策の充実について
⑥	国民健康保険財政の安定化について【新規】
⑦	家族介護支援の充実について【新規】
⑧	合併処理浄化槽整備に係る支援拡充と指導強化について
⑨	子育て環境の充実に伴う支援について
⑩	企業立地を促進するための支援について
⑪	日野川地区水道用水供給事業の供給単価の低減について
⑫	日野川流域水資源総合開発事業の円滑な促進について
⑬	中心市街地活性化に対する支援について
⑭	公共下水道事業の整備促進について
⑮	幹線道路消雪施設整備の事業促進について
⑯	丹南広域農道の県道認定について
⑰	道路ネットワークの整備促進について
⑱	越前市東部における豪雨災害対策および河川災害等未然防止対策について
⑲	教職員等の適正配置について
⑳	総合型地域スポーツクラブ支援制度の創設について

■ 要望書の全文については、市ホームページに掲載しています。

⑩鳥獣害対策事業の継続と支援の拡充

野生鳥獣による被害防止対策のため、防護柵整備に係る補助率の引上げおよび要件緩和、道路敷や河川敷等の防護柵設置に対する補助制度の拡充と効果的な防獣技術の指導、駆除補助金の拡充、カラス捕獲補助の新設、イノシシ・ホンシカルの個体数管理のための国県による広域的な

捕獲実施および嶺北における処理・加工施設整備に係る調整を要望しました。

⑪吉野瀬川治水対策事業の促進

吉野瀬川流域の治水安全度を高めるため、上流でのダム本体の早期着手および付替道路の整備ならびに下流での河川改修を一体として整備促進することを要望しました。

新規の重要事項は次のとおりです

⑥国民健康保険財政の安定化

国民健康保険財政は、加入者に占める高齢者の割合増加および医療技術の高度化により財源不足が常態化してきていることから、国民健康保険の定率国庫負担割合を増加し、市の財政負担軽減を図るとともに、保険者

負担の軽減を図ることを要望しました。

⑦家族介護支援の充実

在宅介護が増加する中、家族介護者の心身負担および経済的負担がさらに増加しないよう、紙おむつ等の介護用品支給について、現行どおり地域支援事業における任意事業の枠組みで実施するよう要望しました。

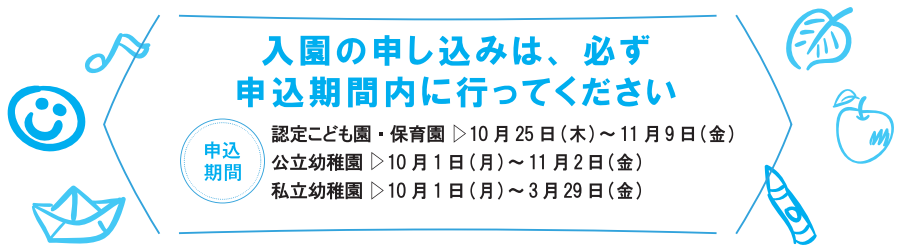

入園の申し込みは、必ず 申込期間内に行ってください

申込
期間

認定こども園・保育園 ▷ 10月25日(木)～11月9日(金)
公立幼稚園 ▷ 10月1日(月)～11月2日(金)
私立幼稚園 ▷ 10月1日(月)～3月29日(金)

平成31年度の 認定こども園・保育園、 幼稚園の入園申込

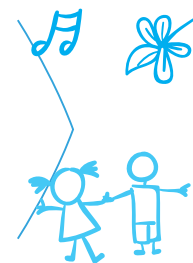

【市内認定こども園・保育園一覧】

	施設名	所在地	電話番号	定員(予定)		受入年齢
				幼稚園部	保育部	
公立	☐ 認定こども園北日野	矢放町 16-4	22-1772	30	120	生後6か月以上
	☐ 認定こども園北新庄	北町 38-6	22-1974	20	120	生後6か月以上
	☐ 認定こども園岡本	岩本町 5-26	42-0435	20	80	生後6か月以上
	☐ 認定こども園南中山	中津山町 41-13-2	42-0325	20	120	生後6か月以上
	☐ 認定こども園服間	藤木町 12-34	42-1029	10	50	生後6か月以上
	上太田保育園	上太田町 11-2	22-0065	—	90	生後6か月以上
	家久保育園	家久町 94-2-1	24-1244	—	150	生後2か月以上
私立	なかよし保育園	高瀬二丁目 4-14	23-8024	—	120	生後2か月以上
	※ 二葉保育園	五分市町 3-6-1	27-1328	10	80	生後4か月以上
	☐ 浪花認定こども園	府中三丁目 5-12	22-7019	10	140	生後2か月以上
	☐ 安養寺こども園	安養寺町 89-29-1	28-1741	5	45	生後6か月以上
	☐ わかたけ認定こども園	高森町 18-7-2	22-6203	30	170	生後2か月以上
	そよかぜ保育園	高木町 12-7-1	24-0340	—	150	生後2か月以上
	南保育園	若竹町 12-23	22-3214	—	90	生後6か月以上
	☐ 認定東こども園	堀川町 3-14	22-6637	10	80	生後6か月以上
	西保育園	新保町 32-10	22-7151	—	90	生後6か月以上
	国高保育園	村国一丁目 9-8	23-0983	—	150	生後6か月以上
	高瀬保育園	文京二丁目 4-3	23-5203	—	130	生後6か月以上
	愛星保育園	白崎町 33-2-1	24-4450	—	160	生後6か月以上
	たんぽぽ保育園	常久町 101	24-4460	—	110	生後6か月以上
	☐ 味真野保育園	上大坪町 28-3	27-2203	10	100	生後6か月以上
	☐ 神山認定こども園	広瀬町 132-3-1	23-8688	25	140	生後2か月以上
☐ 認定こども園あわたべ	粟田部町 46-2	42-0493	15	150	生後2か月以上	
☐ 認定こども園里山ほのか学園	水坂町 14-2-1	23-0030	20	80	生後6か月以上	

☐は、認定こども園です。

※二葉保育園は、平成31年度から認定こども園に移行予定です。

【市内幼稚園一覧】

	施設名	所在地	電話番号	受入年齢
公立	武生西幼稚園	中央二丁目 2-13	22-0566	3～5歳児
	吉野幼稚園	本保町 19-9-1	22-5541	3～5歳児
	国高幼稚園	国高二丁目 319-3	22-4555	3～5歳児
	坂口幼稚園	湯谷町 24-25	28-1008	3～5歳児
	王子保幼稚園	今宿町 5-14	22-7710	3～5歳児
私立	文生幼稚園	京町三丁目 3-5	22-0625	2～5歳児
	文生神山幼稚園	三ツ口町 45	22-1397	2～5歳児
	恩恵幼稚園	住吉町 3-29	23-4720	2～5歳児
	ひかり幼稚園	芝原四丁目 1-30	22-3255	2～5歳児



認定こども園・保育園 の入園申込

問合せ先/子ども福祉課
☎2213006
または認定こども園 保育園

■認定こども園
幼稚園と保育園の両方の機能や特徴を併せ持つ施設です。

■保育園
保護者や同居の親族が、仕事や病気などにより家庭で子どもを保育できない場合に、保護者に代わって保育することを目的とした児童福祉施設です。

■申込期間
募集案内・申込書配布期間
10月25日(木)～11月9日(金)
※申込期間内に必ず申し込みをしてください。(11月9日(金)必着)

■募集案内・申込書配布場所
・認定こども園・保育園
・子ども福祉課
・今立総合支所市民福祉課

■申込方法
申込書に必要書類を添えて、申込期間中に入園を希望する認定こども園・保育園に提出してください。子ども福祉課、今立総合支所市民福祉課でも受け付けます。

■対象者
平成31年度内(平成31年4月1日～平成32年3月31日)に入園を希望する人

詳しくは、市ホームページをご覧ください。

平成31年度 入園 検索

よくある質問

Q. 平成32年1月から育休産休明けで職場復帰します。が、今回申し込むのですか。

A. はい。平成31年度中に入園を希望される人は、必ず申し込んでください。子どもがまだ生まれていない人も、申し込みてください。

Q. 求職活動を理由に入園申し込みはできますか。

A. 4月入園の申し込みのみ受け付けることができます。詳しくは、10月25日から配布する募集案内をご覧ください。



保育デーを開催します

市内全ての認定こども園・保育園を開放します。

自由に園内を見学することができます。入園を考えている人は、親子でぜひ、お越しください。

■開催日
10月17日(水)
午前9時～正午

※予約不要

※保育デー以外にも、各園で開放日を設けています。詳しくは、各園にお問い合わせください。

幼稚園の入園申込

問合せ先/教育振興課
☎2217452
または幼稚園

■幼稚園
2、3歳児から就学前までの子どもが入園できる施設です。保護者の就労などに関係なく利用できます。

■申込期間・申込書配布期間
公立幼稚園
10月1日(月)～11月2日(金)
私立幼稚園
10月1日(月)～翌年3月29日(金)
申込書配布場所
幼稚園および教育振興課

■申込方法
申込書に必要書類を添えて、入園を希望する幼稚園に提出してください。

※私立幼稚園の場合は、直接園に問い合わせください。

■開催日/10月2日(火)
午前9時半～11時半

※予約不要

※園の開放は、この日以外も行います。詳しくは問い合わせください。

幼稚園を開催します
市内全ての幼稚園を開放します。各園の様子や活動を見学できますので、ぜひ、お越しください。

Information

越前市役所からのお知らせ

知ってほしい、市の制度やイベント行事

職員採用候補者試験を実施します

申込・問合先／行政管理課
〒915-8530(住所不変)
☎22-3211

即戦力として活躍できる人を求めています。

■試験日／
●第1次試験 10月28日(日) 午後0時50分
●第2次試験 11月下旬
※詳細は、第1次試験の合格者に通知します。

■採用／
最終合格者は、越前市の職員として採用される資格を持つこととなります。なお、採用は、原則平成31年4月1日以降になります。

■申込方法／
行政管理課および今立総合支所にある申込用紙に必要事項を記入し、直接または郵送で申し込むか、「福井県電子申請サービス」を利用して申し込んでください。申込用紙は、市ホームページでも入手できます。

■申込期間／
9月20日(木)～10月12日(金) 午前8時半～午後5時15分
(土・日曜日、祝日は除く)

試験区分、採用予定人員など ※採用人員は変更になる場合があります。詳しい要件については、募集要項をご覧ください。

試験区分	採用人員	年齢要件(次の期間に生まれた人)	必要な免許・資格など	
事務	大学卒業程度	若千人	平成3年4月2日～平成9年4月1日	必要なし
	高校・短大卒業程度	1人	平成9年4月2日～平成13年4月1日	必要なし
	保健師	1人	平成3年4月2日～平成9年4月1日	保健師の免許を取得している、または平成31年3月31日までに免許取得見込みの人
専門職	土木(大学卒業程度)	1人	平成3年4月2日～平成9年4月1日	土木の専門課程を卒業した人、または平成31年3月31日までに卒業見込みの人
	土木(高校・短大・高専卒業程度)	1人	平成9年4月2日～平成13年4月1日	土木の専門課程を卒業した人、または平成31年3月31日までに卒業見込みの人
	建築(大学卒業程度)	1人	平成3年4月2日～平成9年4月1日	建築の専門課程を卒業した人、または平成31年3月31日までに卒業見込みの人
	保育教諭(大卒・短大卒業程度)	若千人	平成3年4月2日～平成11年4月1日	保育士資格と幼稚園教諭免許の両方を有している人、または平成31年3月31日までに資格と免許の両方取得見込みの人
社会人・IUJ ターニ希望者	事務	若千人	昭和53年4月2日～平成3年4月1日	社会人としての実務経験が、平成30年4月1日時点で5年以上ある人(臨時・パート職員を除く)
	保育教諭	若千人	昭和53年4月2日～平成3年4月1日	保育士資格と幼稚園教諭免許の両方を有し、社会人としての実務経験が、平成30年4月1日時点で5年以上ある人(臨時・パート職員を除く)

南越清掃組合職員の採用試験を実施します

問合先／南越清掃組合
☎22-2636

■試験区分／電気または機械
■採用人員／1人
■年齢／昭和40年4月2日から昭和54年4月1日までに生まれた人
■資格／電気または機械の専門課程を卒業した人で、社会人としての電気または機械に関する実務経験が平成30年4月1日時点で5年以上ある人(臨時・パート職員を除く)

■試験日／
●第1次試験 10月28日(日) 午後0時50分
●第2次試験 11月中旬
■採用／最終合格者は、南越清掃組合の職員として採用される資格を持つこととなります。なお、採用は、原則平成31年4月1日以降になります。

■申込方法／南越清掃組合第1清掃センター管理事務所にある申込用紙に必要事項を記入し、直接または郵送で申し込んでください。申込用紙は、南越清掃組合ホームページでも入手できます。

■申込期間／
9月25日(火)～10月22日(月) 午前8時半～午後5時15分
(土・日曜日、祝日は除く)

役立つ情報がここに!

などの情報を紹介します。



天皇皇后両陛下が行幸啓になります

問合先／行政管理課
☎22-33013

天皇皇后両陛下が、9月30日の午前中に、武生中央公園総合体育館(AWIIスポーツアリーナ)で行われる福井しあわせ元気国体のフエンシング競技をご覧になられます。

市民の皆さまも沿道で両陛下をお出迎えすることが出来ます。沿道でお出迎えされる人は、現場の警察官や市の職員の誘導に従い、まとまってお出迎えされますようお願いいたします。

■御願路／
●武生IC(午前10時40分ごろ)～国道8号～小曽原・武生線(万代橋)～武生中央公園総合体育館(午前11時ごろ)
●武生中央公園総合体育館(正午ごろ)～小曽原武生線(万代橋)～武生第三中学校前～武生高校(午後0時10分ごろ)
●武生高校(午後1時40分ごろ)～武生IC(午後1時50分ごろ)
※時間は目安であり、変更となる場合があります。
※会場周辺は交通渋滞が予想されますので、車の利用を控え、混雑緩和に協力してください。

公の施設の指定管理者を募集します

武生中央公園・日野川河川緑地(2施設を一括して募集します)
■指定期間／平成31年4月1日～平成36年3月31日
■募集期間／
9月18日(火)～10月26日(金) 現地説明会
希望する場合は、問い合わせてください。

問合先／都市計画課
☎22-3012

越前市文化センター・越前市ふるさとギャラリー・越前市いまだて芸術館
(3施設を一括して募集します)
■指定期間／平成31年4月1日～平成36年3月31日
■募集期間／
9月18日(火)～10月17日(水) 現地説明会
9月25日(火) 午前10時 問合先
☎22-7459

文化課

指定管理者制度とは、公の施設の管理に民間の能力を活用し、住民サービスの向上と経費削減を図ることを目的に創設された制度で、民間事業者等を含めた幅広い団体が公の施設の管理を行うことが出来ます。

市PR応援商品を募集します

問合先／産業政策課
☎22-3047

「モノづくりのまち 越前市」から全国に向けて販売される自慢の一品について、統一のロゴを使用し、市のPRに役立てていただける商品を募集します。

■対象商品／市内で生産・製造されている商品、または、市内で生産される原材料を使用する商品(市外の事業所も可)
■主な支援内容／
①ビジネスマッチングサイト「えちぜんモノづくりNET」内で商品を紹介いたします。
②ロゴを使用しましたパッケージへの変更費用などの一部を補助します。
③展示会等出展事業補助金を活用し、商品を県外の展示会等に出展する場合に、補助金を5万円加算します。

■申込方法／登録申請書を提出してください。要件などを確認し、登録します。詳しくは問い合わせください。

▲ロゴマーク

	相談窓口	所在地・連絡先
労働問題全般に関する相談(解雇・労働時間・賃金等)	ハローワーク武生	中央二丁目 8-23 ☎22-4078
	武生労働基準監督署	中央一丁目 6-4 ☎23-1440
	福井県労使相談センター丹南事務所	中央二丁目 5-36 ☎22-1006
	福井県労働委員会	福井市大手三丁目 17-1 ☎0776-20-0597
若者の就職相談	ふくいジョブカフェ(県若者就職支援センター)	福井市西木田二丁目 8-1(福井商工会議所ビル1階) ☎0776-32-4510
	サポステふくい(ふくい若者サポートステーション)	福井市光陽二丁目 3-22(県社会福祉センター1階) ☎0776-21-0311

労働問題に関する相談や若者の就職相談に応じます。気軽に相談してください。

Information

越前市役所からのお知らせ

知ってほしい、市の制度やイベント行事

資源ごみを店頭回収している店舗一覧

店舗名	店舗住所	新聞・チラシ	ダンボール	雑誌	雑がみ	紙パック	食品トレイ	ステール缶	アルミ缶	ペットボトル
シビイ	新町7-8	○	○	○						
ハニー ピックベリーマーケット 新町店	新町28-1					○	○			○
ハニー ピックベリーマーケット 王子保SP店	四郎丸町64-16					○	○			○
パロー 北日野店	畑町3-1-1	○	○	○		○	○	○		
パロー 今立店	粟田部中央1-106	○	○	○		○	○	○	○	○
パロー 武生店	日野美2-18-1	○	○	○		○	○	○	○	○
ワイプラザグルメ館 武生南店	妙法寺町559					○	○			○
業務スーパー 武生店	芝原5-13-22								○	
ゲンキー 高瀬店	高瀬1-54	○	○	○						
ゲンキー 武生西店	新保町4-10-1	○	○	○						
ゲンキー サンドーム店	瓜生町41-11	○	○	○						
ゲンキー 国高店	国高1-1-2	○	○	○						
ゲンキー 上太田店	上太田町24-6-6	○	○	○						
ゲンキー 王子保店	四郎丸町48字18-1	○	○	○						
ゲンキー 粟田部店	西椋尾町3字10-1	○	○	○						
ゲンキー 東陽店	赤坂町5-3-1	○	○	○						
V・ドラッグ 高瀬店	文京2-1-33	○	○	○						
V・ドラッグ 武生店	新町3-11-1	○	○	○						

※掲載の了承がある店舗のみを紹介しています。
 ※回収している種類が店舗により異なります。各店舗が定める回収ルールを守って利用してください。
 ※持ち込みは、各店舗の営業時間に限ります。



問合せ先／環境政策課
 ☎ 2215342

資源ごみのリサイクルに
 店頭回収を活用してください

市内には、新聞やダンボールなどの資源ごみを店頭で回収している店舗があります。資源ごみのリサイクルに活用してください。

有害ごみは、放置しておくときびや破損など、住まいの環境に害を及ぼす場合があります。回収に協力してください。

■有害ごみの種類／
 水銀体温計、水銀温度計、乾電池、ボタン電池、充電式電池、蛍光灯、電球（E.D電球を含む）、ライター、古い朱肉、マーキョクロム液（赤チン）容器

■有害ごみの出し方／
 資源ごみ収集日（月2回）に、有害ごみ専用かごに出してください。

■有害ごみを出す際の注意点／
 ・蛍光灯・電球は、割れても有害ごみとして出してください。
 ・ライターは、ごみ収集車の火災事故防止のため、必ず使い切った後に出してください。
 ・水銀体温計などは、割れても水銀が漏れないように、また朱肉やマーキョクロム液（赤チン）の容器は、漏れても周囲に色が付かないように、ビニール袋などに入れてください。
 ・ボタン電池は、発火防止のため電池の両極にセロハンテープを張り付けてください。

問合せ先／環境政策課
 ☎ 2215342

有害ごみの回収に
 協力してください

役立つ情報がここに！

などの情報を紹介します。



ストリートスポーツ場の
 利用を始めました

問合せ先／都市計画課
 ☎ 2213012



3年間の社会実験として、左記スペースの2カ所を「家久高架下ストリートスポーツ場」として運用します。BMXやスケートボードなどのストリートスポーツが自由に楽しめます。

■利用時間／午前9時から日没まで

■注意事項／
 ・自己責任において、利用してください。
 ・ごみなどは、必ず持ち帰ってください。
 ・騒音行為や落書きなどの迷惑行為は、禁止します。
 ・イベントなどにより、公園の臨時駐車場として使用する場合は、利用できません。

■利用料金／無料

看板の安全点検を
 徹底してください

問合せ先／都市計画課
 ☎ 2213012



市では9月を屋外広告物適正化月間として、広告物の安全管理の徹底を呼びかけています。広告物は、落下などにより歩行者や通行車両に重大な危害を及ぼす恐れがあります。定期的な安全点検が必要です。看板の変形、ボルトやビスの破損、壁との接続部分の腐食などがないか、今一度確認してください。不良箇所がある場合は、早急に改修・撤去してください。全国的に看板の落下による事故が多発しています。お店の看板はもちろん、廃業したお店の看板や空き店舗などの看板も、忘れずに点検してください。また、危険な看板を見つけたときは、都市計画課まで一報ください。

国民健康保険証に
 ついてのお知らせ

問合せ先／保険年金課
 ☎ 2213002

新しい保険証を送付します
 9月中旬に新しい保険証を郵送します。10月1日からは、新しい保険証（青色）を使ってください。保険証に変更点があります。保険証の記載事項が一部変更されます。

【変更後の国民健康保険証】

福井県 国民健康保険 被保険者証	有効期限 年月日	年月日
交付年月日	井越	井越
被保険者証 記号	井越	井越
氏名	性別	
生年月日		
世帯主氏名	年月日	
適用開始年月日	180091	交付者名 越前市
保険者番号		印

また、保険証の毎年の有効期限が、9月30日から7月31日に変更されます。そのため来年から7月に保険証を郵送しますので注意してください。

※太字部分の記載事項が変更箇所

納税通知書封筒の
 広告を募集します

問合せ先／税務課
 ☎ 2213014

■募集枠数／3枠
 ■広告の規格／
 1枠 縦50mm×横60mm
 ■掲載位置／
 納税通知書送付用の封筒裏面に申込順に左側から配置

■広告掲載枚数／年間約8万枚
 ■1枠あたりの掲載料／7万円

■申込方法／
 申込書に広告の原稿を添えて申し込んでください。申込書は市ホームページからダウンロードできます。

■申込期限／10月15日（月）

■掲載の決定／申し込みの後、内容の審査を行い、広告掲載の可否を通知します。

※応募多数の場合は、抽選とします。



消費者の窓

～第31号～

「消費者ホットライン」
局番なしの ☎188 (土・日・祝)
イヤー! 悪質商法
・越前市消費者センター
(☎22-3773)
・相談日時/
平日: 午前8時半～午後5時



Information

越前市役所からのお知らせ

知ってほしい、市の制度や
イベント行事などの情報を紹介します。



こんなトラブルに遭遇してしまったら…

いちゃ!
ひとりで悩まず、消費者センター(☎188)に相談しましょう。

音声ガイダンスが流れますが、どのように操作すればよいか分からない場合は、そのままお待ちください。最寄りの消費生活相談窓口などにつながります。



イメージキャラクター「イヤマン」

事例1

相談急増 はがきによる架空請求



「総合消費料金に関する訴訟最終告知」というはがきが届いた。訴訟や差し押さえなどと書いてあるが、全く身に覚えがない。

・「消費料金に関する訴訟最終告知のお知らせ」と書かれたはがきが届いた。電話をすると、弁護士を紹介された。紹介先へ連絡した方がよいのか。

事例2

懸賞で当たった日帰りバス旅行で
高額な商品を
購入してしまった



よく利用している通販サイトから「無料日帰りバスツアーに当選した」というパンフレットが送られてきたので、友人と参加した。ツアー中、毛皮工場に立ち寄り、会議室のような場所で80万円もする高額な毛皮製品を勧められた。雰囲気や飲まれて購入してしまったが、契約を解除したい。

事例3

テレビショッピングで
注文したら定期購入だった



健康食品を購入し商品が届いた。その後、頼んでいないのに1カ月後も同じ商品が届いた。よく確認すると「定期お届けコース」になっていた。必要ないので解約したい。

事例4

買い取られた貴金属も
クーリング・オフできます



「不用品があれば何でも買い取る」と電話の後、業者が訪問。不要な洋服を見せたら「貴金属はないか」と言われた。指輪を見せると、業者は「指輪と洋服を2万円で購入」と言い、品物と引き替えに現金を置いて帰ってしまった。大切な指輪なので返してほしい。

7月補正予算の概要

問合先/財務課
☎22-133234

先の大府北部地震による小学校のブロック塀倒壊事故を受け、緊急に実施した学校教育施設および子育て関連施設の調査に基づき、ブロック塀改修や調査を実施します。

- 小学校/2130万円
- 改修7校 調査8校
- 中学校/906万円
- 改修4校 調査5校
- 幼稚園/193万円
- 改修2園 調査4園
- 公立保育園/547万6千円
- 改修3園 調査2園
- 児童館/188万7千円
- 改修1箇所、調査2箇所



受動喫煙をなくしましょう

問合先/健康増進課
☎24-12221

受動喫煙とは、「他人の喫煙によるたばこから発生した煙にさらされること」を定義されています。健康増進法の一部改正があり、その趣旨は、次のとおりです。
①望まない受動喫煙をなくす
②受動喫煙による健康影響が大きい子どもや患者などに特に配慮

③施設の類型・場所にに応じ、施行に必要な準備期間を考慮して、2020年東京オリンピック・パラリンピックまでに段階的に対策を実施

施設の類型・場所	対策
学校・病院・児童施設等 行政機関 旅客運送事業自動車・航空機	敷地内禁煙 (屋外喫煙所の設置は可能)
上記以外の多数の者が利用する施設 旅客運送事業船舶・内河の喫煙室 鉄道	原則屋内禁煙 (喫煙専用室は可能)

市では、5月31日に「たばこ対策宣言」を行い、受動喫煙防止対策を推進しています。

養育里親の体験談を聞くことができます

問合先/県総合福祉相談所
☎0776-2415138
子ども・子育て総合相談室
☎22-13628

さまざまな事情で家族と暮らすことのできない子どもを家庭で受け入れる養育里親制度について説明会を開催します。説明会では、実際に養育里親をされている人の体験談を聞くことができます。

- 日時/10月19日(金) 午前10時～11時半
- 場所/ハート・フル・たけふ 小会議室
- ※養子縁組を希望する人は、直接、問合先に相談してください。



市民美術展の作品を募集します

問合先/越前市文化協議会
☎23-16123

- 部門/絵画・造形、日本画、水墨画、書道、写真、彫刻、工芸、懸芸
- 応募資格/市内に在住、または通勤通学している人
- 出品数/1部門1人、5点以内
- 出品料/1点1000円(高校生500円)、2点目以降は、1点につき500円を加える。
- 応募方法/10月27日(土)の午後1時から3時までの間に、シビエ2階の特設会場持参してください。

越前市民美術展

- 開催日/10月28日(日)～11月4日(日)
- 午前10時～午後6時半
- ※最終日は午後5時までです。
- 会場/シビエ2階特設会場
- 表彰式/11月4日(日)の午後4時から会場で行います。



かこさとし
ふるさと
絵本館「碓」
☎21-2019

🎵 **歌える絵本『パピペポーおんがくかい』** 🎹
かこさとしさんの絵本『パピペポーおんがくかい』は、登場する曲が絵本の中だけでなく、全て実際に歌って楽しめる音楽絵本です。



2014年 偕成社刊



仁愛大学 ちいさな音楽隊

絵本館では月に1回、「パピペポーおんがくかい」を開催し、絵本と楽曲を紹介しています。

次回の開催予定日は10月28日(日)午後2時からです。

中央図書館
☎22-0354
今立図書館
☎43-0229

「あきのおはなしあかね」

申込不要 参加無料

ボランティアグループ「おはなしあかね」が「しあわせ元気-福井国体-」をテーマにおはなしの会を開催します。楽しい絵本の読み聞かせはもちろんのこと、昨年も好評だった音楽グループ「メリークラブ」のすてきな演奏も味わえます。
と き/9月29日(土) 午前10時半～11時半
ところ/中央図書館 学習支援室



「人形劇 だるまちゃんとてんぐちゃん」

要申込 参加無料

複合施設「あいばーく今立」のオープンを記念して「人形劇団とんと」による楽しい人形劇を開催します。かこさとし氏の大人気絵本からだるまちゃんとてんぐちゃんが登場します。
と き/9月29日(土) 午後2時～3時10分
ところ/あいばーく今立 多目的ホール
演 者/人形劇団とんと 定員/50人



「のりよくアップ教室in図書館」

要申込 参加無料

認知機能・運動機能を維持・向上させる方法や運動を学びます。みんなで、のりよく(能力・脳力)をアップさせましょう。
と き/10月17日(水) 午前10時～11時
ところ/中央図書館 学習支援室
講 師/吉川智子先生(NPO法人 福祉医療等連携交流協会)
対 象/概ね60歳以上の人
持ち物/タオル1本、飲み物(水分補給) 定員/20人



健康に関する話

このページに関するお問い合わせ・申し込みは健康増進課
☎24-2221まで
FAX 24-5885



時短・簡単・我が家のレシピ

と き 10月27日(土)
午前10時半～午後1時
(受付開始午前10時半～11時終了)

と ころ ハート・フル・たけふ 多目的ホール

内 容 ①成長期の子どもたち、お父さん・お母さんに必要な食事って!?
(食生活改善推進委員会によるバイキング料理・管理栄養士のお話)
②健康クイズコーナー
③軽運動体験コーナーなど



参加資格 市内に在住または勤務している人で、成長期のお子さんを持つ保護者【小学校高学年～高校生も参加できます。(要参加費) 幼児～小学校低・中学年は、託児所を利用してください。】

参加費 1人300円/当日集金します。 [レシピ集進呈](#)

定員 100人

申込締切 10月12日(金)
①電話(☎24-2221)または電子申請システムで申し込んでください。
[申し込みはこちらのQRコードから](#)

託児所を利用する場合は、申し込みの際に伝えてください。(定員あり・費用200円)



市健康21計画(第3次)行動指針



主催:越前市食生活改善推進委員会 共催:越前市

こころからだの健康づくり

開催場所/ハート・フル・たけふ

- ①【要予約】離乳食教室(対象:1歳未満の乳児)
9月26日(水) 午前10時40分～11時半(受付 午前10時20分から)
- ②【要予約】のびのび教室(こどもの発達の相談と親子遊び 集団)
10月10日(水) 午前9時半～正午
- ③チャレンジ教室(生活習慣病予防の運動)
10月1日(月)、10月15日(月) 午前9時半～11時

開催場所/ハート・フル・たけふ

- ④いきいき運動広場(武生)
問合せ/長寿福祉課 ☎22-3784 参加費/1回100円
毎週金曜日(祝日は休み) 午前9時半～11時半
- 開催場所/社会福祉センター(杉尾町)
- ⑤いきいき運動広場(今立)
問合せ/長寿福祉課 ☎22-3784 参加費/1回100円
第2・4火曜日 午前9時半～11時半



詳しいイベント情報は

越前市立図書館



かこさとしふるさと絵本館



をご覧ください。



生涯学習講座

生涯学習センター ☎ 22-3005・FAX 22-9174

※定員のあるものは先着順受付となります。

越前まなぼう座

講座名	とき・ところ	申込締切など	講師
短期講座 ちいさなスケッチ教室 (初心者向け)	10/10、24、11/14、28 (いずれも水曜日) 会場：文化センターやその周辺	申込締切：9/26(水) 定員：25人 参加費：無料 (別途材料代)	きしもと 岸本 ますみ氏 イラストレーター
えちぜん自然塾 ドングリの利用・効用	10/11(木) 午前9時半～午後3時 会場：ハツ杉森林学習センター 集合場所：AW-1スポーツアリーナ前	申込締切：10/4(木) 定員：30人 参加費：500円(交通費) 別途800円で昼食申込可 対象：福井県在住の人 申込先：福鉄観光社 電話：23-0202	わたなべ ひとし 渡辺 斉氏 (公)日本植物園協会 名誉会員
おもしろ歴史回廊 越前市の庭園	10/20(土) 午前10時～11時半 会場：ハート・フル・たけふ 多目的ホール	事前に申し込んでください (当日参加も可能です) 参加費：無料	ふじた わかな 藤田 若菜氏 福井県立一乗谷朝倉氏 遺跡資料館 文化財調査員
東洋大学講師派遣事業 共催特別講座 ペリー来航と幕末情報社会	10/20(土) 午後1時半～3時 会場：ハート・フル・たけふ 多目的ホール	事前に申し込んでください (当日参加も可能です) 参加費：無料	いわした てつり 岩下 哲典氏 東洋大学 文学部史学科教授
ふるさと語り部講座 市内を巡る2～国高地区～	10/13(土) 午前9時～11時半 集合場所：国高公民館	申込締切：10/9(火) 定員：30人 参加費：無料	ひょうまさる 兵 勝氏 むらかみ しげあき 村上 重明氏

新規自主学習グループ 短歌教室

- とき/毎月第2木曜日 午後1時半～3時半 ●講師/紺野 万里氏
- ところ/文化センター 308号室



フレンドパークたけふ

(武生勤労青少年ホーム) 高瀬二丁目9-32 ☎24-0444

教養講座受講生募集

講座名	開講時間	申込締切	受講料	定員
パワーヨガ	10/11(木)から第2・4木曜 午後7時半～8時半	10月4日(木)	2,000円(全12回)	20人
ポルトガル語入門	10/11(木)から第2・4木曜 午後7時15分～8時45分	10月4日(木)	2,000円(全12回)	12人
初めての手話	10/12(金)から第2・4金曜 午後7時半～8時半	10月5日(金)	2,000円(全12回)	15人
華道(草月流)	10/10(水)から第2・4水曜 午後6時半～9時	10月3日(水)	2,000円(全12回)	12人

※定員を超えた場合は、40歳未満の人を優先し、抽選とします。なお、申込人数が少ない場合は、開講を中止することがあります。
また、教材費が別途必要になる場合があります。

フレンドパークたけふ利用者会「文化祭」

- とき/10月14日(日) 午前9時～午後4時 ●ところ/武生勤労青少年ホーム
- 内容/陶芸、書道、生け花などの教養講座・自主サークルの作品展示
※茶道教室生によるお茶席もあります。(午前10時～午後3時)



武生公会堂記念館

蓬萊町8-8 ☎21-3900 月曜除く
午前10時～午後6時(入館は午後5時半まで)

特別展「生誕100年記念

ピエゾグラフによるいわさきちひろの歩み展」

前期「子どもを描いた画家ちひろ」

- とき/9月21日(金)～11月4日(日)
- 入館料/一般500円、高校生以下・障がいのある人とその介助者1人は無料、団体割引(30人以上)
- 「ちひろの生まれた家」記念館との共通チケット600円
- 主催/武生公会堂記念館、ちひろ美術館
※後期は、11月9日(金)～12月24日(月・振休)

オープニング・ギャラリートーク

- とき/9月21日(金) 午前10時
- 講師/ちひろ美術館学芸員
- 参加費/無料 ※入館券必要

松本猛氏 記念講演会

- とき/9月22日(土) 午後1時半～3時(開場1時)
- ところ/ハート・フル・たけふ 多目的ホール
- 講師/松本 猛氏(ちひろ美術館常任顧問)
- 参加費/無料 ●定員/先着200人(申込不要)

ちひろの水彩技法ワークショップ

- とき/10月6日(土) ①午前10時半～正午
②午後1時半～3時
- ところ/武生公会堂記念館 貴賓室
- 講師/ちひろ美術館学芸員
- 参加費/無料 ●定員/各20人(要申込)

絵本の読み聞かせ会

- とき/10月13日(土) 午後1時半
- ところ/武生公会堂記念館 貴賓室
- ※関連イベントの参加者には、いわさきちひろポストカードをプレゼントします。(なくなり次第終了)

いわさきちひろ生誕100年ピエゾグラフ展 「世界のおはなし」

いわさきちひろが描いた世界の名作や物語の絵本を、最新技術のピエゾグラフで紹介いたします。

- とき/9月12日(水)～11月26日(月)
午前10時～午後4時 ※火曜休館
- ところ/「ちひろの生まれた家」記念館
- 入館料/一般300円(高校生以下無料)
- 問合先/「ちひろの生まれた家」記念館
☎66-7112



ハツ杉森林学習センター

別印町19-1-1 ☎42-3800
※定員のあるものは先着順受付となります。

パパ・ママのためのアウトドア講座

- とき/9月30日(日) 午前10時～午後3時
- 参加費/親子ペアで2,500円(昼食込)
※追加大人1,000円、3歳～中学生500円
- 定員/15家族

きのご観察会

- とき/10月8日(月・祝) 午前9時半～午後1時
- 参加費/大人1,500円、小・中学生1,000円(昼食込)
- 定員/30人

天体教室「アンドロメダ大星雲の観測」

- とき/10月13日(土) 午後8時～9時
- 参加費/無料 ※雨天曇天中止
- 定員/20人 ※要申込

ハツ杉自然教室

- とき/10月14日(日) 午前10時～午後3時
- 内容/押し花額制作コース(秋の野菊)
草木染めコース(クス染め)
- 参加費/大人1,500円、小・中学生1,000円、
3歳以上500円(昼食込) ※別途材料費
- 定員/各コース15人

ヨガ教室

- とき/10月18日(木) 午前10時～11時半
- 参加費 500円 ※別途800円で昼食申込可
- 定員/30人



紙の文化博物館

新在家町11-12 ☎42-0016
午前9時半～午後5時(入館は午後4時半まで)
火曜休館

「現代かな作家と装飾料紙」

一越前によみがえる平安の美

書や文学の世界で憧れてやまない平安王朝文化の美意識。越前和紙の職人たちが平安時代の「打雲紙」や「飛雲紙」の再現に挑戦しました。現代日本を代表する5人のかな作家が越前の装飾料紙に生命を吹き込みます。

- とき/10月19日(金)～11月26日(月)
- 入館料/大人300円、団体(15人以上)200円、障がい者手帳等をお持ちの方は150円、高校生以下無料
※卯立の工芸館との共通料金です。
- 共催/越前装飾料紙シンポジウム実行委員会

万葉菊花園
余川町22-96-1 ☎ 27-7800 月曜と祝日の翌日除く
午前9時～午後5時(入園は午後4時半まで) 入園無料

式部ふれあい館
国高一丁目13-11 ☎ 23-0047

フォトクラブ味真野写真展 ～四季彩り～

- と き／10月20日(土)午後1時
～11月4日(日)午後4時
- 内容／風景・人物など、約35点を展示

開館40周年記念自治会祭

- と き／10月7日(日)午前10時～午後3時半
- ところ／式部ふれあい館、国高小学校体育館
- 内容／落語、歌のコンサート、学習発表、作品展示、お茶席、名物カレー、即売会など

第31回源氏物語アカデミー

- ところ／ホテルクラウンヒルズ武生
- 10月19日(金)
 - ・午後6時20分～ 講義「千年前の望月」
同志社女子大学名誉教授 脇谷 壽氏
 - ・午後7時20分～ 講義「物語絵と姫君たち」
愛知学院大学教授 川名 淳子氏
- 10月20日(土)
 - ・午後3時～ 講義「源氏物語における絵画化の場面」
東京大学大学院教授 高木和子氏
 - ・午後4時40分～
講演「源氏絵の世界—響き合うイメージと多様な形式—」
学習院大学教授 佐野 みどり氏
- 10月21日(日)
 - ・午前9時～ 講義「源氏物語の入り断念」
慶應義塾大学准教授 栗本 實世子氏
 - ・午前10時40分～
原文講読『絵画化された「横笛」「夕霧」巻』
日本女子大学名誉教授 後藤 祥子氏
- 受講料／4,000円 ●テキスト 2,000円
※20日の講義・講演は市民公開講座です(受講料無料)。
- 問合先／源氏物語アカデミー委員会
(文化センター内) 23-5057



- と き／9月23日(日・祝)
- 内容／木登り、山登りなど全てのアトラクションのコース距離は約3.5km、所要時間は約3時間です。
- 参加費／500円(4歳児以上) ※定員になり次第締切
- 服装・持ち物／長袖・長ズボン、運動靴、帽子、手袋、雨具
※駐車場に限りがありますので、公共交通を利用してください。
- 申込先／あそぼっさ！越前市 ハッピープロジェクトチーム
<http://murakuniyogo.sunnyday.jp>
☎090-2037-4409(田辺)

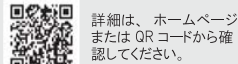

詳細は、ホームページまたはQRコードから確認してください。

ホームページで申込受付中。
当日受付はできません。

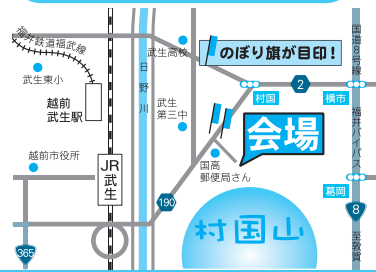

エコビレッジ交流センター
湯谷町25-25-2 ☎ 28-1123

刃物の里
池ノ上町48-6-1 ☎ 22-1241

里山スクール「竹林整備しよう」

- と き／9月22日(土)、23日(日)
両日午前10時～午後4時
- 内容／地元「里山ティーチャー」と一緒に竹林の手入れをします。都合のいい時間だけの参加も可。
- 準備物・服装／長袖と長ズボン、帽子、タオル、水筒、着替え、山で作業できる靴。
※ヘルメットやのこぎり、なた類は貸し出します。

坂口エコミュージアムウォーク「里山を歩こう」

- と き／10月21日(日) 午前8時～11時半
- 内容／
 - ・健脚コース
「矢良集岳の頂上で木笛と草笛を吹こう」
 - ・ほのぼのコース
「秋の自然を感じながら、里山の歴史や文化探索」
- 準備物・服装／野外を歩く格好、帽子、タオル、水筒、履きなれた靴。
- 参加費／500円 ●定員／なし

2018コウノトリが舞う里づくり大作戦

- コウノトリが舞う里に関連した展示や体験、食のブースが出展されます。また、福井県による放鳥式が同時開催されますので、併せて参加してください。
- と き／9月17日(月・祝) 午前9時半～午後2時
 - ところ／エコビレッジ交流センター
 - 参加費／無料 ●問合先／農政課 ☎22-3009



平成29年10月8日 放鳥の様子

文化センター
高瀬二丁目3-3 ☎ 23-5057

映画「カレーライスを一から作る」上映会

- と き／11月17日(土)
午前10時、午後2時、7時 全3回上映
- 入場券／一般1,000円、友の会800円、
大学生以下500円

8月24日に越前打刃物振興施設「刃物の里」がオープンしました。この施設では刃物などの展示品や製作実演等を見学することができます。

土曜日料理ライブ

- 日本料理をおいしく作るコツを見て学び、試食します。また、越前打刃物包丁で、素材の試し切りを行います。土曜日料理ライブは、月1回開催予定です。
- と き／10月13日(土)午前10時半～午後0時半
 - 講師／料理研究家 出倉弘子氏
 - 参加費／500円(付添いの子どもは無料)
 - 定員／先着15人 ※要申込

「鍛造」日曜実演会

- 伝統工芸士北岡英雄氏が「鍛造」の実演を行います。「鍛造」「研ぎ」等の実演会は、予約に応じ月1回開催予定です。
- と き／9月30日(日) 午前10時～午後3時

いまだて芸術館
粟田部町11-1-1 ☎ 42-2700

和紙アート・くすだま教室 (第6回・全6回)

- と き／10月13日(土) 午前10時～正午
- 制作課題／エレクトラ(土台の組立と花一輪)
- 参加費／1,200円(材料代込)
- 定員／20人 ※要申込



ふるさとギャラリー叙羅

東千福町17-17 ☎ 23-5811 入館無料
月曜休館 午前10時～午後6時
(入館は午後5時半まで、最終日は午後4時まで)

第47回 蘭亭社書心展

- と き／9月28日(金)～30日(日)

清水園子のちりめん人形展

- と き／10月2日(火) 午後1時～7日(日)

第48回 柝の木会絵画展

- と き／10月3日(水)～7日(日)

丹南芸術家協会展

- と き／10月10日(水)～14日(日)

お知らせ 県立病院
休日乳がん検診

平日は、仕事や用事があるため、検診に行けない人は、ぜひお越しください。

- とき/10月14日(日) 午前8時半～11時
- ところ/県立病院 3階 健康診断センター
- 対象/40歳以上の女性
- 費用/市発行の受診券に記載
- 持ち物/健康保険証、市発行の受診券、自己負担金(該当者のみ)
- ※受診券がない人は、健康増進課(☎24-2221)まで問い合わせてください。
- 問合先/県立病院健康診断センター ☎0776-57-2920 平日 午前9時～午後5時

市の集団健診も休日に実施しています

詳細は、右記QRコードから確認してください。



募集 泳げなくても大丈夫
水中運動教室の
受講生を募集します

膝や腰など関節への負担が少ない温水プールで運動しませんか。

- とき/9月以降の下記時間
- ・水中ウォーキング(火・水曜日) 午前10時～10時半
- ・膝・腰痛対策運動(水・金曜日) 午前10時～10時半
- ・アクアピクス(水・金曜日) 午前10時45分～11時15分
- ところ/家久スポーツ公園 温水プール
- 対象/20歳以上
- 会費/4,320円/月
- ※全ての教室を受講できます。また、月曜日から金曜日の午前9時半から午後1時まで、プールを利用できます。
- 問合先/家久スポーツ公園 温水プール ☎23-7986

募集 公共職業訓練の
受講生を募集します

- 募集科名/CAD・ものづくりサポート科から 煌めき女性コース～
- 訓練期間/11月1日(木)～平成31年4月26日(金) 午前9時10分～午後3時15分
- ※訓練は平日のみ行います。
- ところ/ポリテクセンター福井 (行松町25-10)
- 受講料/無料
- ※別途テキスト代が必要です。
- 施設見学会/9月20日(木)、10月3日(水)、10日(日)
- ※個別の見学も随時受け付けます。
- 申込締切/10月12日(金)
- 問合先/ポリテクセンター福井 ☎23-1011

お知らせ 再生品を
提供します

- とき/10月4日(木)～19日(金) ※土・日曜日、祝日は休み
- ところ/利再来館展示場 (第2清掃センター内)
- ※展示品は、南越清掃組合のホームページに掲載します。
- 当選発表/10月23日(火)
- ※当選者には、電話で連絡します。
- 引取期間(配達はできません)/10月24日(水)～27日(土)
- 問合先/利再来館 ☎28-1390

お知らせ 金属資源の一層の
資源化に向けて

- 金属類・電気製品の無料拠点回収を行います。
- とき/10月7日(日) 午前9時～午後3時
- ところ/第1清掃センター
- ※テレビ・冷蔵庫・エアコン・洗濯機・衣類乾燥機は回収できません。
- ※電池・バッテリー・灯油・蛍光灯などは、あらかじめ取り除いて出してください。
- 問合先/環境政策課 ☎22-5342

お知らせ 市戦没者追悼式を
開催します

- 遺族や市民の皆さまの参列をお待ちしています。
- とき/10月27日(土) 午前10時
- ところ/武道館
- 問合先/社会福祉課 ☎22-3004

募集 赤十字奉仕団員を
募集します

- 9月は防災月間です。越前市赤十字奉仕団は、ボランティア活動や防災知識向上のための研修を行っています。一緒に活動しませんか。
- 問合先/社会福祉課 ☎22-3004

お知らせ がん検診を
受診しましょう

- 市と県健康管理協会(がん検診受診勧奨センター)が協力し、対象者に電話・郵便でがん検診受診をお薦めしています。
- とき/9月～12月 午前9時～午後7時半
- 対象/市が実施する胃・子宮頸がん検診を最近受診していない人
- 問合先/健康管理協会 ☎0776-98-8015～8017

お知らせ 県立図書館で「がん
相談」を開催します

- どなたでも気軽に相談できます。がんのリスクチェックや県内のがん診療連携拠点病院の紹介なども行います。
- とき/9月22日(土) 午前10時半～午後2時半
- ところ/県立図書館エントランス (福井市下馬町51-11)
- 参加費/無料 ※申込不要
- 問合先/県立図書館看護協会 ☎0776-33-8860

お知らせ 在宅介護用品(紙
おむつ)費支援事業
申請のご案内

- 在宅の高齢者(常時紙おむつを使用し、要介護2以上)に対して、介護用品の購入費用を支援します。該当する人は、第2期分(7月分から9月分)の申請書を提出(郵送可)してください。
- 申請期限/9月28日(金)
- 申請に必要なもの/申請書、印鑑(スタンプ印不可)、利用者本人名義の通帳(初めて申請する人のみ)
- ※四半期ごとに申請が必要です。
- 問合先/長寿福祉課 ☎22-3784 市民福祉課 ☎43-7812

お知らせ 事業展開に役立つ
メルマガ「EBN」を
配信しています

メルマガ「EBN(越前ブランドネットワーク)」では、国・県等の中小企業支援情報や各種補助金情報などを随時メールでお知らせしています。登録は無料ですので、中小事業者の皆さまは、ぜひ活用してください。

- EBN 越前ブランドネットワーク 検索
- 問合先/産業政策課 ☎22-3047

お知らせ 農作業に伴う道路の
泥汚れについて

- 田畑でトラクターやコンバインなどの農業機械を使用した後、公道に出る際は、必ず泥を落としてから走行してください。泥の塊が車道や歩道に落ちていると、自動車だけでなく、歩行者・バイク・自転車・車椅子などの走行の妨げとなり、大変危険です。道路を汚した場合は、速やかに泥の撤去と清掃をお願いします。
- 問合先/農政課 ☎22-3009 農林整備課 ☎22-3008 都市整備課 ☎22-3010

催し 第4回
出張「認知症カフェ」

- とき/9月29日(土) 午後2時～4時
- ところ/ハート・フル・たけふ 多目的ホール
- 内容/・講演:認知症でも幸せ ～ドキュメント「ふたりの時を心に刻む」～
- ※DVDの上映があります。
- ・講師:小宮英美氏 (ジャーナリスト・元NHK解説委員)
- 参加費/無料
- 問合先/認知症カフェこころ (月岡医院内) ☎23-0220(山本)

募集 すすすすまいる
事業所を募集します

- 市では、子育てを応援している事業所を「すすすすまいる事業所」として認証しています。ぜひ、登録してください。
- 7月以降の登録事業所/株式会社西野商会 越ナイフ くだう歯科医院 有限会社竹内電機 有限会社ユー・ケー・クラハン 有限会社北畑ホーニング
- 問合先/子ども福祉課 ☎22-3006

お知らせ ハロウィンジャンボは
県内で購入を

- ハロウィンジャンボの収益金は、市や町の明るく住みよいまちづくりに使われます。県内の宝くじ売り場での購入をお願いします。
- とき/10月1日(月)～23日(火)
- ハロウィンジャンボ/1等・前後賞合わせて5億円
- ハロウィンジャンボミニ/1等・前後賞合わせて5千万円
- 問合先/(公財)県市町振興協会 ☎0776-57-1633

information
街ネタ
大事な情報が詰まっています
ぜひ、チェック

お知らせ 市情報アプリ「えつつぶ」
ダウンロードキャンペーン第4弾
菊人形館無料クーポン

- 10月13日のたけふ菊人形で、「菊人形館」に無料で入場できるクーポンを配信します。
- 配信日/9月28日(金)
- 使用するまでの流れ/①「えつつぶ」の設定でプッシュ通知受け取りをONにしてください。②9月28日(金)に、プッシュ通知でクーポンの情報が届いたら、「えつつぶ」のトップ(つぶやき)画面を開き、右上の+マークからお気に入り登録をしてください。③10月13日(土)に菊人形館受付にて②でお気に入り登録をしたクーポン画面を提示すると、入館料が無料になります。
- ※一人1回、本人のみ。
- 10月13日は、たけふ菊人形のマスコット「きくりん」の誕生日です。
- 問合先/情報統計課 ☎22-3061

「えつつぶ」のダウンロードはこちら

お知らせ 武生中央公園への
立ち入りできません

- たけふ菊人形の会場準備のため、9月18日から、武生中央公園(だるまちゃん広場を除く)への立ち入りできません。ご理解とご協力をお願いします。
- 問合先/商業・観光振興課 ☎22-3007

催し こしのくに国府
フォーラム in 高岡

- と き/10月13日(土)
午後1時半～4時
- ところ/伏木コミュニティセンター
(富山県高岡市伏木湊町13-1)
- 内容/越中国府に関する講演会
「古代史・文献から見た越中国府」
「考古学から見た越中国府」
- 定員/200人(参加無料)
- 問合せ先/高岡市教育委員会
生涯学習・文化財課
☎0766-20-1463

催し 市民文学祭50周年記念
ビブリオバトル&
記念講演

- 発表者がお勧めの本を紹介し、聴衆が読みたいと思った本に投票する書評合戦(ビブリオバトル)を開催します。また、教科書にまつわる記念講演も開催します。
- と き/10月21日(日)
午後1時半～4時
(午後1時開場)
 - ところ/ハート・フル・たけふ
多目的ホール
みよししゅういちろう
 - 記念講演/三好修一郎氏
(武生公会堂記念館館長)
演題「教科書で習った話を読み返してみると…」
 - 入場料/無料
 - 問合せ先/越前市民文学祭運営委員会 ☎22-7646(和田)

お知らせ たんなんFM公式
レポーター認定講座

- 丹南地域を一緒に盛り上げ、表現し、伝えたい人を対象に認定講座を開催します。レポーターとして一緒に活動しませんか。
- と き/10月8日(月・祝)
午前10時～正午
 - ところ/たんなんFM
 - 対象/高校生以上
 - 定員/10人(参加無料)
 - 持ち物/筆記用具
 - 問合せ先/たんなん夢レディオ
☎53-2562

お知らせ 「あんだんて」にいろいろ
10月の講座

- 手間を掛けず簡単おいしい料理を作る方法を学びます。料理初心者のお父さんにお薦めの講座です。
- と き/10月14日(日)
午前10時～午後0時半
 - ところ/あいぱーく今立 調理室
 - 定員/18人
 - 参加費/500円
 - テーマ/「おとう飯川はじめよう!
はまだ なおひろ
 - 講師/山田 尚弘氏(調理師)
 - 問合せ先/男女共同参画センター
(あんだんて) ☎24-4446

催し 水道水のルーツを探る!
秋の榎谷ダム見学会

- 榎谷ダムのほか日野川の小水力発電施設などを見学します。
- と き/10月27日(土)
午前9時半～午後4時
 - 集合場所/市役所正面玄関
 - 参加費/無料
 - ※昼食、雨具を持参してください。
 - 定員/30人
 - 申込方法/住所・氏名・電話番号を記載し、電話またはFAXで申し込んでください。
 - 申込締切/10月15日(月)
 - 問合せ先/福鉄観光社
(福井県知事旅行業登録番号第2-206号)
☎23-0202 FAX23-0509

催し 障がい者スポーツ
まつりを開催します

- 障がいのある人の健康づくりや仲間づくり、生きがいづくりを目指します。
- と き/11月11日(日)
午前9時～午後3時
 - ところ/丹南総合公園体育館
 - 内容/フライングディスク、パン食い競争、玉入れなど
 - 参加費/500円
 - 申込期限/10月31日(水)
 - 問合せ先/市障がいスポーツクラブ
☎090-7085-4500(入井)

お知らせ 自宅でできる仕事を
紹介します

- 縫製や箱折り、部品組立などの内職を紹介し、また、内職を提供できる事業所を募集します。
- 問合せ先/
市内労働指導センター
☎23-6855

催し 健康ウォーク2018

- と き/10月8日(月・祝)
開会式 午前8時
(受付 午前7時半)
- 集合場所/日野川河川緑地
左岸(堀川町)側
※荒天時は中止します。
- 対象/中学生以上
- 参加費/300円(保険料)
- ※当日、会場で申し込んでください。
- 持ち物/健康保険証
※コースなど詳しくは、問い合わせください。
- 問合せ先/たけふ歩こう会
☎080-6352-1969

催し 第8回ふくぶせん
フェスタ in 北府駅

- ミニ電車の運行や車両展示、車両工場見学会などの鉄道イベントを開催します。ステージイベントや飲食・緑日コーナーもあります。
- と き/10月14日(日)
午前10時半～午後3時
(雨天決行、荒天中止)
 - ところ/福井鉄道北府駅周辺
※来場の際は、公共交通機関を利用してください。
※福武線の「1日フリー乗車券(大人550円、子ども280円)」を利用して来場した人(先着100人)に、会場で使える「お買物券(500円分)」を進呈します。
 - 問合せ先/越前市福武線を応援する連絡協議会事務局
(まちづくり・総合交通課内)
☎22-3704

お知らせ 普通救命講習会を
開催します

- AEDの操作を学ぶ講習会を開催します。大切な人の命を救うため、正しい知識と技術を身に付けましょう。
- と き/10月14日(日)
午前9時～正午
 - ところ/南越消防組合中消防署
(千福町126番地)
 - 定員/30人
 - 申込締切/9月23日(日・祝)
 - ※上記開催日以外でも救命講習を受け付けています。グループ等で気軽に申し込んでください。
 - 問合せ先/中消防署
☎21-8899

お知らせ 10月15日～21日は
「行政相談週間」
一日合同行政
相談所を開設します

- 相続・登記・税金・年金などの専門家が集まり、日頃の悩みにワンストップで対応します。相談は無料、予約不要です。
- と き/10月18日(木)
午後1時～4時
 - ところ/ハート・フル・たけふ
多目的ホール
 - 問合せ先/
福井行政監視行政相談センター
☎0776-24-0403

お知らせ 働くことに悩みのある
若者のための相談会

- 仕事について、一人で悩んでいることはありませんか。専門のカウンセラーが無料で相談に応じます。
- と き/10月26日(金)
午前11時半～午後4時
 - ところ/武生勤労青少年ホーム
 - 対象/15歳から39歳までの就職を希望する若者および家族
 - 問合せ先/
ふくい若者サポートステーション
☎0776-21-0311

お知らせ 職場での悩み事
無料相談会

- 賃金や解雇など、労使関係に悩みや不安はありませんか。労働問題の専門家が相談に応じます。
- と き/10月6日(土)
午後1時半～4時半
 - ところ/ハート・フル・たけふ
大会議室
 - ※この他、夜間労働相談会(要予約)も行っています。詳しくは、問い合わせください。
 - 問合せ先/県労働委員会事務局
☎0776-20-0597

お知らせ 土地家屋調査士
無料登記相談会

- 10月1日の「法の日」にちなんで、無料相談会を開催します。土地境界問題や地目の変更、分筆登記、建物の新築・取り壊しの登記などの相談に応じます。
- と き/10月6日(土)
午前10時～午後4時
 - ところ/武生商工会館3階
 - 問合せ先/
県土地家屋調査士会事務局
☎0776-33-2770

お知らせ 全国一斉!
法務局休日相談所

- 法務局職員・公証人・司法書士・土地家屋調査士・人権擁護委員が無料で相談に応じます。(要予約)
- と き/10月7日(日)
午前10時～午後4時
※最終受付は午後3時半まで
 - ところ/福井地方務局
(福井市春山一丁目1-54)
 - 相談内容/土地・建物や会社・法人の登記、土地の境界や筆界、遺言・相続、戸籍や国籍の取得、いじめ・DV・差別等の人権問題
 - 問合せ先/福井地方務局
☎0776-22-5174

information
街ネタ
大事な情報が詰まっています
ぜひ、チェック

お知らせ 司法書士による
高齢者・障がい者のための
成年後見相談会

- 成年後見制度は、認知症や知的障がい、精神障がいなどにより判断能力が不十分な人が、財産侵害を受けたり、人間としての尊厳を損なうことがないよう、法律面や生活面で保護・支援する仕組みです。親族や養護者の不安や相談にお応えします。相談は無料です。
- と き/9月22日(土)
午前9時～午後4時
 - ところ/司調合同会館
(福井市下馬2-314)
 - 問合せ先/県司法書士会
☎0776-43-0601

お知らせ 10月1日～7日は「公証週間」
公証役場休日相談

- 遺言や不動産の賃貸借、離婚に伴う養育費の支払いなどの契約を公正証書しておくことで、争いを未然に防ぎ、大切な財産を守ることができます。相談は無料、秘密厳守ですので、ぜひ利用してください。
- と き/10月6日(土)
午前10時～正午、午後1時～4時
※予約優先です。
 - ところ/武生公証役場
(京町2-1-6)

日本公証人連合会電話相談
●と き/10月6日(土)、7日(日)
午前9時半～正午
午後1時～4時半
●相談先/☎03-3502-8239

- 問合せ先/武生公証役場
☎23-5689

YAHOO!
ディスプレイアドネットワーク (YDN)

低予算でネットに掲載！
効果絶大です！

Yahoo! ディスプレイアドネットワーク (YDN) とは、ニュースやヤフオク! など Yahoo! JAPAN のコンテンツページの他、さまざまな提携サイトに広告を低価格に掲載することができます！



例えばは50,000円で約200万回表示されて1,000クリックされます！

広告がクリックされて初めて課金！

1,000クリックで

¥50,000~

Yahoo! 掲載に関するお問い合わせはコチラ

株式会社ウララコミュニケーションズ
福井市板垣 3-1510

TEL.0776-36-9300

今月号の読者プレゼント!

ankで使える3000円分のお買物券を10名様にプレゼント

メンズ、レディース、キッズのおしゃれなアイテムが揃う、越前市のセレクトショップで使用できるお買物券をゲットしよう!

官製はがきメールに必要事項をお書き添えの上応募ください。 応募締切 9月15日(月)

当選者の発表は発送をもって代えさせていただきます。 必要事項 住所、氏名、年齢、職業、電話番号、広報紙を読んだ感想



【ank】 越前市千福町1-1-29 ☎0778-42-8970 @AM11:00~PM8:00 ※毎週水曜日 @13台



怖いハチを徹底駆除!
相談見積もり 無料! / 県内最安!

駆除料金の目安 **4,000円~20,000円**

※作業がしづらい場所は別途作業料を頂く場合がございます

蜂駆除のことなら **蜂駆除専門 蜂奉行 0778-22-4024**
越前市広瀬町161-5

防災・BCP・危機管理のことなら **サイエンスクラフト**

越前市から全国をフィールドに活躍! 意欲ある人材を募集しています! / 株式会社サイエンスクラフト 越前市蓮葉町5-1 TEL.0778-21-1189 https://scraft.co.jp/

URALA

広報紙に広告を掲載しませんか?

●お気軽にお問い合わせください
ウララコミュニケーションズ
☎0776-36-9175
✉echizen@urala.co.jp
担当: 杉木(とちき)まで

意欲ある看護学生を募集しています!

■試験日 平成30年 11/4(日)
■出願期間 平成30年 10/5(金)~19(金)

推薦入学試験・社会人入学試験(前期)

武生看護専門学校 越前市中央一丁目9-9
TEL.0778-24-1401 http://www.takefukango.ac.jp

無料相談

※祝日は、相談を行いません。

相談名	日時	場所 [問合先]
高齢者相談	月~金曜 8:30~17:00	越前市地域包括支援センター ☎22-3784
行政相談	毎月第2火曜 13:30~16:00 毎月第2水曜 13:30~16:00	ハート・フル・たけふ [行政評価事務所 ☎0776-24-0403] 社会福祉センター(今立) [行政評価事務所 ☎0776-24-0403]
人権相談	毎月第3火曜 9:00~12:00 月~金曜 8:30~17:15	ハート・フル・たけふ [市民自治推進課 ☎22-3293] 福井地方法務局武生支局 ☎22-0194
法律相談	毎月第1・3木曜 9:30~12:00 【受付8:30~】定員10人 毎週水曜(要予約) 13:30~15:00	ハート・フル・たけふ [社会福祉協議会 ☎22-8500] 文化センター [福井弁護士会 ☎0776-23-5256]
税務相談	毎月15日 13:00~16:00	武生商工会議所 ☎23-2020 ※休業日の場合は、翌営業日に行います。
消費生活相談	毎月8日 13:00~16:00	武生商工会議所 ☎23-2020 ※休業日の場合は、翌営業日に行います。
心配ごと相談	月~金曜 8:30~17:00	センチュリープラザ1階 [消費センター ☎22-3773]
こころの相談	毎週火曜 13:30~16:00 毎週月曜 10:00~16:00	ハート・フル・たけふ [社会福祉協議会 ☎22-8500] こころの相談室(社会福祉センター) [☎42-3939] ※面接は要予約
性暴力に関する相談	毎週金曜 13:30~16:00	電話相談ボランティア [武生こころの電話 ☎21-5783]
子どもと家庭・ひとり親家庭・離婚DV相談	月曜~金曜 8:30~17:00 月~金曜 8:30~17:00	性暴力救済センター・ふくいひなぎ ☎0776-28-8505 ハート・フル・たけふ [子ども・子育て総合相談室 ☎22-3628]

相談名	日時	場所 [問合先]
結婚相談 (婦人福祉協議会)	毎月第1・3水曜 第4土曜 13:00~16:00 ※電話での相談は、できません。 ※第4土曜日は、本人のみ対象です。	ハート・フル・たけふ [子ども福祉課 ☎22-3006]
子育て相談	毎月第1・3水曜 第4土曜 13:30~16:00 月~金 9:00~17:00 土日 10:00~16:00	社会福祉センター(今立) [婦人福祉協議会 ☎42-2747] ハート・フル・たけふ [ピネキオ ☎23-8211]
子育て相談 ※絵本館の休館日除く	月~金曜 9:00~17:00	国高保育園 [フォルマシオン ☎23-6318] 認定こども園 あわたべ [子育て支援センターあわたべ ☎42-2511]
子育て相談	月、水~土曜 10:00~15:00	かことしるさと絵本館 [子育て支援センター一階 ☎090-3764-0862]
家庭教育サロン 子育て相談(要予約)	月~金曜 8:30~17:15	分庁舎1階 [生涯学習課 ☎22-3977]
ヤングテレホン	月~金曜 8:30~17:15	分庁舎1階 [支援センター ☎23-6699]
身体・知的障がいに関する相談	月~金曜 8:30~17:00	ハート・フル・たけふ [社会福祉協議会 ☎22-8500]
精神障がいに関する相談	月~金曜 8:30~17:00	障がい相談支援センター えちぜん [府中二丁目3-22 ☎24-1955]
ひきこもりやニートの相談	月~金曜 13:00~16:00	フリースペースいつぽ [小野谷町14-1-11 ☎29-3637]
暮らしや仕事の総合相談	月~金曜 8:30~17:00	自立相談支援センター「らくごきほーと」 [社会福祉協議会 ☎22-8500]
労働トラブル相談	月~金曜 8:30~17:15	福井県労働委員会 ☎0776-20-0597
融資・創業相談	毎月第2水曜 13:00~16:00 ※休業日の場合は、翌営業日に行います。	武生商工会議所 ☎23-2020
	毎月18日 13:00~15:00	越前市商工会本所 ☎43-0877 ※要予約

丹南ケーブルテレビ たんなんスマイルTV (デジタル091ch)

●越前市情報ナビ (2週間放送) 毎日 7:30・12:30・19:30

9月15日~ 「刃物の里においてよ」
9月29日~ 「2018たけふ菊人形」

たんなん夢レディオ 毎週月曜日更新 FM79.1MHz YouTube Liveでも配信

●「越前市民ふれあい通信」
平日 8:00・13:00・16:30 / 土日 8:00・17:30

9月10日~ 「福井国体が始まります」
9月24日~ 「2018たけふ菊人形」
10月1日~ 「あいぱー今立がオープンしました」

休日当番医のご案内 ☎21-8877 南越消防組合
子ども救急医療電話(19:00~翌朝9:00) #8000短縮ダイヤル

9月の納税

納期限 10月1日(月)
問合先 / 収納課 ☎22-3015

- 国民健康保険税(3期) ●介護保険料(3期)
- 後期高齢者医療保険料(3期)
- 【夜間納税相談日】 午後8時まで
- とき 9月18日(火)、28日(金)、10月2日(火)、16日(火)、31日(水)

市の人口

●世帯数 30,303世帯(-38)
●人口 83,018人(-60)
()内は前月増減 (男 40,828人 女 42,190人)

市の求人倍率

7月31日現在(6月分) ●越前市 2.11倍(+0.29)
()内は前年同月比 ●全国 1.62倍(+0.11)

鯖江市イベント情報 さばえものづくり博覧会

鯖江市内の新商品や新技術が集結し、展示や販売、実演を行います。ぜひ、お越しください。

●とき 10月26日(金)・28日(日) 午前10時~午後5時

●ところ 鯖江市郷陽会館

●問合先 鯖江市商工会議所 ☎5112800

さばえものづくり博覧会 ハロウィン仮装コンテスト

鯖江市産の織維を使った手作りの衣装で西山公園を家族や友人と一緒に楽しくパレードしませんか。全員に参加賞をプレゼントするほか、入賞者には賞金もあります。

●とき 10月28日(日) 午後1時

●ところ 鯖江市郷陽会館

※小学校低学年以下は、保護者の同伴が必要です。

●参加費 一人500円

●小学生以下は無料です。

※申込方法 鯖江市織維協会で配布している申込書に必要事項を記入し、提出してください。

●申込締切 10月4日(木) ※仮装用生地やポンは、一人2メートルまで無料で配布します。

※応募多数の場合、参加をお断りする場合があります。

●問合先 鯖江市織維協会 ☎5211880