

わくわく、どきどき、
はあ来い! 夏休み!



越前市広報

2018年7月号 通巻154号

越前市広報
2018年7月号
通巻154号

編集発行
越前市秘書広報課

〒915-8530 越前市府中一丁目13-7
☎0778-223000 代表

盛り上げよう

ドキ
ドキ

ワクワク

福井しあわせ元気国体 福井しあわせ元気大会

■ 国体PRグッズを飾って国体を応援する、
「市民サポーター」を募集します

設置場所に合わせて①～③から選んでください。

- ① 国体のぼり旗 (サイズ 200cm×60cm)
町内や団体、企業や店舗、自宅前などの屋外向きです。
※旗とポールのみ。旗立台は各自用意してください。
- ② ミニ卓上のぼり (サイズ 40cm×10cm、卓上用、自立可能)
企業や店舗の受付、家の玄関などに適したサイズです。
- ③ 応援ステッカー (サイズ 7cm×10cm)
車や窓などに貼ってはがせる、再剥離タイプです。



①国体のぼり旗



②ミニ卓上のぼり



③応援ステッカー



■ 歓迎手作り応援旗・のぼりを展示します

地区自治振興会や小中学校生たちが応援メッセージやイラストを書いた応援旗や手作りのぼり旗を、各地区の公民館に展示します。今後、国体が終了するまで各競技会場周辺に展示しますので、ぜひご覧ください。

福井しあわせ元気国体開催まで

あと **16** 日
※発行日時点

問合せ/国体推進課 ☎22-3951

Topics

「越前市民号」参加者募集 北陸新幹線で行く 避暑地 軽井沢への旅

旧軽井沢エリア散策やアウトレットでのショッピングなどを自由に楽しむことができます。

軽井沢プリンスホテルランチバイキング付きのお得なプランです。洗練されたリゾート地・軽井沢を満喫してください。

※行程など詳しくは、市ホームページまたはJR武生駅内のチラシをご覧ください。

- と き / 8月25日(土)
- 集合場所等 / JR武生駅 午前8時10分集合(午前8時42分発)
～JR武生駅 解散(午後8時47分着)
- 参加費 / 大人 21,900円 小学生 13,900円
※幼児をお連れの場合は、必ず申し込みの際に伝えてください。
別途料金が必要な場合があります。
※越前市特急・新幹線対策促進期成同盟会から、費用の一部が助成されています。 軽井沢アウトレット
- 申込期間 / 7月14日(土)～8月17日(金)
- 定員 / 40人 ※定員になり次第締切
- 問合せ先 / 福井旅行株式会社 えちぜんトラベルサロン
☎21-0234 ショッピングセンター-SIPY 1階(新町7-8)
定休日:水曜日 営業時間:午前10時～午後7時



旧軽井沢銀座



夏休みの思い出は一生の宝

子どもたちにとって夏休みは特別な時間です。そこで経験したり学んだりしたことは、一生忘れられない大切な思い出になります。越前市のさまざまな施設やそこで催されるイベントにぜひ足を運んでみてください。



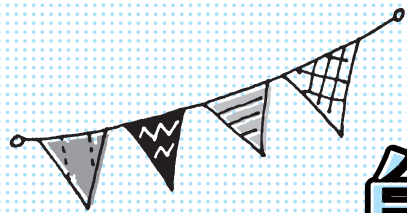

夏休みを思いっきり 楽しみ尽くす!

自然を満喫! アウトドア体験

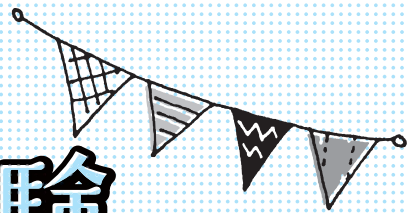

越前市の豊かな自然を体感できる施設を紹介します。

一生の思い出を親子でつくってみませんか?



ここがスゴイ!

満天の星空が
すぐ近くに見える!



「満天の星空」を観察できる

普段は決して見ることのできない、満天の星空を観察しよう。宇宙の中にいる自分を体感することができます。

管理主任
市橋 司さん



7/28(土)

8/4(土)

天体教室「土星の観察」

天体教室「大接近中の火星の観察」

時間/午後8時~9時 参加費/無料
定員/20人 ※雨天・曇天時中止

時間/午後8時~9時 参加費/無料
定員/20人 ※雨天・曇天時中止

頂上観測所
にて観察

ハツ杉森林学習センター

思いっきり遊んで、学んで、
自然の素晴らしさを
体感しよう!



森の家宿泊料
大人一泊2,000円(平日)
※土・日曜日、祝日の前日2,500円

ここがスゴイ!

森の中で
普段出会えない
生きものと
出えるよ!

「手作りのアウトドアグルメ」を味わえる

石窯焼きの手作りピザやバーベキューなど、仲間同士で食べるアウトドアグルメは最高のご馳走。さらに、バウムクーヘン作りも体験できます。

アウトドアで、
自分で手作りの
料理は格別!



※写真はイメージです



※写真はイメージです

石窯ピザ焼き体験

バウムクーヘン作り体験

自分で生地をのばしてトッピングしたピザを焼きたてで食べられます。所要時間/1~2時間
体験料/1,000円(1枚約20cm)、500円(1枚約10cm)
(200円追加で季節のピザに変更できます。)

竹を芯棒にして、たき火でおいしいバウムクーヘンを作ります。所要時間/1時間半~2時間
体験料/2,500円(1セット3本作ることができます)

「未来につづく千年の森」を探検できる

森は、大気や水を浄化し、土を豊かにし、たくさんの生き物を育ててくれる私たちにとってなくてはならないものです。普段の生活では感じることのできない大切なことを、この機会に体感してみませんか。



7/21(土)

7/28(土)

夏休み自由研究企画「森の植物採集」

夏休み自由研究企画「森の生き物探し」

時間/午前10時~正午 参加費/無料 定員/20人

時間/午前10時~正午 参加費/無料 定員/20人

7/26(木)~7/27(金)

8/4(土)

夏休み森の探検隊

夏休み自由研究企画「生きている樹木の観察」

時間/午前7時半集合 午後6時解散
参加費/6,000円(宿泊料込) 定員/20人
対象/小学4年生~6年生

時間/午前10時~正午 参加費/無料 定員/20人

〈問合せ〉 ハツ杉森林学習センター 別印町19-1-1 ☎42-3800
E-mail: info@yatsusugi.jp http://www.jigyodan-city-echizen.jp/yatsusugi/y_shisetsu

おすすめ体験教室

世界で一つだけのオリジナルグラブ作り

親子が協力して、世界に一つだけのグラブを作る教室を開催。体験を通じて親子の絆が深まり、用具への愛着と大切にしたい気持ちが今まで以上に強くなります。また、バット工場の見学もあります。

8/18(土) 親子野球グラブ作り教室

1回目/午前9時半～11時半(受付 午前9時～) 2回目/午後2時～4時(受付 午後1時半～)
 ところ/ゼット株式会社 武生工場(池ノ上町93-7-3) 定員/いずれも20人 対象/小学1年生～3年生(保護者同伴)
 参加費/8,000円(材料代など) ※参加費は当日払い。申込方法/参加当日までに電話で予約(先着)

〈問合先〉ゼット越前市スポーツ commons(家久スポーツ公園内) ☎23-7986



武生公会堂記念館

体験ミュージアム 「越前和紙を 使ったものづくり」



夏休み企画展「越前和紙ペーパークラフトでつくる世界の生き物展」(~9/2)の関連イベントとして、体験ミュージアムを開催。

8/4(土)、5(日)、18(土)、19(日) ペーパークラフト教室

8/11(土・祝) 屏風づくり教室

8/12(日) 和紙バッグづくり教室

時間/いずれも午後1時～
 講師/8/4、5 内藤武士氏(シビギャラリー)
 8/11～ 内藤秀信氏(ごじら工房)
 定員/各日先着20人まで(申込不要)
 参加費/500円(材料代)

〈問合先〉武生公会堂記念館 ☎21-3900

生涯学習センター

越前まなぼう座2018 親子でわくわく 子ども教室

ところ/社会福祉センター(杉尾町1-27-1)

8/9(木) 親子で魚をさばき、おいしく食べよう

時間/午後1時～3時
 仁愛大学人間生活学部健康栄養学科
 准教授の佐藤真実氏を講師に招き、
 魚のさばき方から調理までを
 楽しく学びます。

申込締切 8/6(月) 対象/小学生(保護者同伴)
 定員/20組 参加費/1組500円
 持ち物/エプロン、三角巾、手拭きタオル、飲み物



8/20(月)、21(火)、22(水) 米粉のパンを焼こう

時間/午後1時半～4時
 とことんお米倶楽部研究会の皆さんと
 楽しく体験できる、越前市産の
 特別栽培米を使った米粉の
 パン作り体験をします。
 申込締切 8/15(水) 対象/小学生(保護者同伴)
 定員/各20組 参加費/1組500円
 持ち物/エプロン、三角巾、手拭きタオル、飲み物



8/27(月) 出汁の不思議を知ろう

時間/午前9時半～午後1時
 越前市学校給食調理員を講師に招き、
 日本人の心「だし」について学びます。
 申込締切 8/15(水) 対象/小学生(保護者同伴)
 定員/20組 参加費/1組500円
 持ち物/エプロン、三角巾、手拭きタオル、飲み物



〈問合先〉生涯学習センター ☎22-3005 FAX22-9174

エコビレッジ交流センター

コウノトリが舞い降りる 里山でふるさとを もっと好きになる

豊かで美しい自然環境を未来につなげるため、環境学習会の開催や環境情報の発信をしている施設です。施設のある坂口地区は「にほんの里100選」に選ばれた美しい農村風景が残る地域です。きれいな空気に清らかな水、穏やかな里山に癒されてみませんか。



8/18(土)

坂口エコミュージアムウォーク「カエルをさがそう」

時間/午後1時半～3時
 施設周辺を散策しながらカエルを探します。坂口地区には8種類のカエルがいます。さて、何種類見つかるでしょう。服装・持ち物/野外を歩ける服装、長靴、着替え、タオル、帽子、飲み物 集合場所/エコビレッジ交流センター
 参加費/無料 定員/なし



〈問合先〉エコビレッジ交流センター 湯谷町25-25-2 ☎28-1123
 E-mail:ecovilg@tk.ttn.ne.jp http://www.ttn.ne.jp/~ecovilg

金華山グリーンランド

おいしい水と 空気の中で 自然を楽しもう



バンガロー棟(4人用4.0棟) 1棟1泊2,000円、傾斜に沿って10棟が立ち並び、大人4人がゆったりと泊まれます。



展望台から見える数賀湖



コテージ(5人用4棟)1棟1泊15,000円、杉の間伐材を使ったログハウス調2階建てのコテージ、キッチン、バス、トイレ、寝具、冷暖房を完備。



オートキャンプ 1区画1泊2,000円。5区画電源あり。



〈問合先〉金華山グリーンランド 米口町58-25 ☎28-1149

■越前市総合計画等達成度評価委員会 評価結果

元気な産業づくり	達成度 A	内部評価 4
●市の魅力向上は産業の振興に加え重要な要素であり、若者が選んでくれる町となるよう、さまざまな事業・施策に取り組んでいることが評価できる。市の人口が増加していることから、U/IJターン促進に向けたさまざまな取組みが評価できる。		

元気な人づくり	達成度 A	内部評価 4
●福祉や教育の分野は成果が見えにくい、さまざまな施策を細やかに進めており、一部課題があるものの高く評価できる。少子高齢化が進み経済的支援をはじめとした行政支援が必要な家庭が増加するなか、市が抱える重点的に取り組むべき課題を明確にし、支援から漏れてしまう市民が生じないよう支援をお願いしたい。		

快適で住みよいまちづくり	達成度 B	内部評価 3
●快適で住みよいまちづくりは市民の生活に直結するテーマであることから、数値目標等を高く設定し厳しい内部評価をしているが、今後も引き続き頑張ってもらいたい。まだ伸びしろがあるように感じられる。		

安全で安心なまちづくり	達成度 A	内部評価 4
●刑法犯認知件数や交通事故などの数値改善があり評価できる。 ●ハード整備と市民の協力の両方が必要な分野であるが、市民の協力を得るに当たり、良好な協働体制となるよう配慮してほしい。		

市民が主役のまちづくり	達成度 B	内部評価 3
●一部成果は上がっているものの、もうひと頑張りが必要である。今後、市民が主役という意識が醸成されるよう市民への啓発活動に取り組んでほしい。 ●市の取組みの努力は理解できるが、市民にどれだけ伝わっているかが重要である。また、市民の声を吸い上げるような努力も必要である。		

地方分権に対応した行財政運営	達成度 A	内部評価 4
●行財政運営が強固であることは越前市の強みであり、継続して財政基盤を保ってほしい。また、ふるさと納税や広域観光の実績から、多くの方が越前市を見ている・選んでくれている点が評価できる。		

Aの項目	<ul style="list-style-type: none"> ・活力と創造性に満ちた工業の振興 ・魅力ある商業の振興 ・出会いと感動のある観光の振興 ・地域資源を生かした農業の振興 ・いきいきと働きやすい環境の充実
Bの項目	<ul style="list-style-type: none"> ・みどり輝く森林づくり

Aの項目	<ul style="list-style-type: none"> ・子どもの笑顔が輝く環境づくり ・安心して暮らせる長寿社会の実現 ・障がい者が安心して暮らせるまちづくり ・助け合い、支え合う地域社会の形成 ・人間力を高める教育の充実 ・主体的に学びを生かす生涯学習社会の実現 ・誇れる歴史、芸術文化の創造 ・生涯スポーツのまちづくり
Bの項目	<ul style="list-style-type: none"> ・健やかで元気に暮らせるまちづくり

Aの項目	<ul style="list-style-type: none"> ・コンパクトで機能的な都市構造の形成 ・うるおいのある住環境の創出
Bの項目	<ul style="list-style-type: none"> ・秩序ある土地利用の推進 ・快適な交通体系の整備 ・環境にやさしいまちづくり

Aの項目	<ul style="list-style-type: none"> ・郷土を守る治山・治水対策の充実 ・地域ぐるみの防犯対策の充実 ・消防・救急体制の充実 ・暮らしの安全の向上
Bの項目	<ul style="list-style-type: none"> ・地域が支える防災体制の充実

Aの項目	<ul style="list-style-type: none"> ・市民自治の推進
Bの項目	<ul style="list-style-type: none"> ・市民交流の推進 ・人権尊重と男女共同参画社会の実現 ・情報の共有化の推進

Aの項目	<ul style="list-style-type: none"> ・自立した行財政運営の確立 ・行政の広域化への対応
Bの項目	<ul style="list-style-type: none"> ・電子自治体の推進



市総合計画等達成度の評価結果をお知らせします



市は、総合計画等に掲げる政策・施策の達成度を、市民の視点から評価を行い、その結果を総合計画と総合戦略の効果的かつ効率的な推進に反映するため、達成度評価委員会を開催しました。この度、委員会から市長への報告がありましたので、その結果を公表します。

問合せ 政策推進課 ☎(22)3016

■評価委員会 〈委員長〉 山下裕己 〈委員〉 岡川聖代、河合洋典、平野雅之、吉田雅穂	■評価の方法 市による内部評価の結果および実践プログラムに掲げる数値目標の達成度と主要な事業の進捗状況等を参考に、5本のまちづくりの柱と市の行財政運営に関する政策・施策について、評価・検証をいただきました。
■達成度の評価 評価の結果は、次の4段階評価とし、委員会のコメントを添えています。	A : 十分に達成された B : 達成された C : 達成度がやや低い D : 達成度が低い

■委員長の総括
委員長 山下裕己

私たち評価委員会は、越前市総合計画に掲げる5本のまちづくりの柱等に基づき、個々の政策の達成度や独自性などを市民の目線で判定した。越前市は「半世紀に一度のまちづくり」という転換期に直面している。2巡目の福井国体開催、老朽化した市庁舎の建設、5年後の北陸新幹線金沢・敦賀間開業に向けた南越駅（仮称）周辺整備などは将来を左右する重要課題である。また、人口減少に伴う定住・移住の促進、地域活性化なども急務である。一番に評価できるのは、平成29年度に140人の人口増加を達成した事実だろう。全国的に困難とされる課題をクリアしたことは特記できる。好況を維持する市内の企業と連携を図り、従業員の定住化を推進した成果といえる。

かこさとしさん監修の「だるまちゃん広場」は武生中央公園の再整備と相まって、親子や市民の生活に潤いをもたらした。また、コロナ禍をシンボルとした各種事業も「環境調和型社会」の概念を浸透させ、ともに県内外へのアピールに貢献した。一方で、市庁舎の建て替えに伴い懸案の中心市街地の活性化を具体化する段階に入る。北陸新幹線南越駅（仮称）周辺整備と連動した魅力あるまちづくりが実現できるか行政の真価が問われる。

市総合計画の内容は多岐にわたり、市民には多様な要望がある。これらに耳を傾けると同時に、独自の政策を創造する工夫も求められる。「きめ細かく、しかも大胆に」。相反するテーマではあるが、今後も果敢に挑戦してもらいたい。



▲委員による視察（都市計画道路 河灌線）

■市長からの一言

評価委員会委員の皆さまには、限られた期間内に精力的な審議を行っていただき、誠にありがとうございます。越前市では現在、「半世紀に一度のまちづくり」に取り組んでおり、委員会でのご意見をさらなる産業振興による雇用増大や定住化の促進、子育て・教育環境の充実等につなげ、引き続き「元気な自立都市越前」を築いてまいります。



Information

越前市役所からのお知らせ

知ってほしい、市の制度やイベント行事

【変更前】自己負担額の上限額(月額)

課税所得	外来(個人ごと)	外来+入院(世帯ごと)
145万円以上	57,600円	80,100円+(医療費-267,000円)×1% 〔多数回 44,400円〕
145万円未満	14,000円 〔年間上限額 144,000円〕	57,600円 〔多数回 44,400円〕

【変更後】自己負担額の上限額(月額)

課税所得	外来(個人ごと)	外来+入院(世帯ごと)
690万円以上	252,600円+(医療費-842,000円)×1% 〔多数回 140,100円〕	〔多数回 140,100円〕
380万円以上	167,400円+(医療費-558,000円)×1% 〔多数回 93,000円〕	〔多数回 93,000円〕 ★
145万円以上	80,100円+(医療費-267,000円)×1% 〔多数回 44,400円〕	〔多数回 44,400円〕 ★
145万円未満	18,000円 〔年間上限額 144,000円〕	57,600円 〔多数回 44,400円〕 ※ 変更なし

※多数回/過去12カ月以内に、3回以上上限額に達した場合は、4回目から上限額が下がります。

問合先／保険年金課
☎ 2213002

お知らせ
保険年金課からの

8月から自己負担額の上限額が変更になります。

70歳以上の人の自己負担額の上限額が、8月から左記表のとおり一部変更になります。住民税非課税世帯の自己負担額の上限額は変更がありません。



国民健康保険に加入している人へ
医療費の窓口負担が軽減されます

「限度額適用・標準負担額減額認定証」または「限度額適用認定証」を医療機関に提示すること、同一の医療機関での窓口支払額が自己負担限度額内にあります。

申請した月から有効になりますので、早めに申請してください。

■対象／
・世帯主と国保加入者が住民税非課税の世帯の人
・申請場所／保険年金課、市民福祉課

■必要なもの／国民健康保険証

※代理の場合は、代理の人の身分証明書が必要です。

※現在お使いの認定証の有効期限は、7月31日です。認定証を持つている人も、新たに申請してください。

※世帯の国保税に滞納がある場合は交付できません。

後期高齢者医療保険のお知らせ
保険証被保険者証が替わります

7月中旬に新しい保険証を送付します。8月1日からは、新しい保険証(桃色)を使ってください。

「限度額適用・標準負担額減額認定証」または「限度額適用認定証」については

新たに認定証の交付を受ける場合は、申請が必要です。申請した月から有効になりますので、早めに申請してください。

■対象／
・住民税非課税世帯の人
・上記表の★に該当する人
・申請場所／保険年金課、市民福祉課

■必要なもの／保険証、印鑑

すでに限度額適用・標準負担額減額認定証を持つていて、引き続き平成30年度も住民税非課税世帯に該当する人に、7月末ごろに新しい認定証を送付します。

8月1日からは、新しい認定証(桃色)を使ってください。

平成30年度後期高齢者医療保険料額決定通知書を送付しています

保険料は平成29年中の所得を元に計算されています。

※封筒に「納付書在中」と記載のある人は、保険料額決定通知書に添付されている納付書を持って、近くの金融機関などで納付してください。

役立つ情報がここに!

などの情報を紹介します。



環境審議会委員を募集します

問合先／環境政策課
〒915-8530(住所不要)
☎ 22153042
FAX 2217989
メール kankou@city.echizen.lg.jp

環境の保全と創造に関する施策について調査審議する委員を募集します。

■応募資格／
市内在住で20歳以上の人

■任期／
平成30年12月から平成32年11月

■募集人数／若干人

■応募方法／これまでに取り組んできた環境活動および環境保全への思い、また、本審議会に関する考え方や意見などについて8000字程度にまとめ、住所、氏名、年齢、電話番号を明記し、郵送、ファクス、メールのいずれかで申し込んでください。様式は自由です。

※電子メールの場合は件名を「環境審議会委員募集」としてください。

■応募締切／
8月31日(金) 当日消印有効

30歳の成人式開催に補助金を交付します

問合先／政策推進課
☎ 22130016

30歳の成人式を市内で開催するグループに補助金を交付します。20歳から10年がたつ1人人生の節目の年に同級生が一堂に集まって、今までを振り返り、未来に向けてみんまで一歩を踏み出しませんか。

■補助対象／
平成30年度に30歳を迎える市内出身または市内在住の人が、3人以上所属する任意のグループ

■対象経費・補助金額／
最大25万円

■講師謝礼等(上限10万円)

■消耗品代(上限10万円)

■会場使用料(上限5万円)

※飲食費は対象外

■申込締切／
30歳成人式の開催1カ月前まで

※詳しくは、市ホームページをご覧ください。左記のQRコードからも見られます。



国民年金保険料の免除制度について

問合先／保険年金課
☎ 2213002
武生年金事務所
☎ 231124

失業などの理由で保険料の納付が困難なときは、免除制度を利用してください。

■申請に必要なもの／
①②③のいずれか1つ
①雇用保険被保険者離職票
②雇用保険受給資格者証
③事業廃止届(税務署の証明のあるもの)

・印鑑、年金手帳、本人確認書類(運転免許証など)

※免除の審査には、本人、配偶者、世帯主の所得確認が必要のため、未申告の人は申告を行うてください。

■学生納付特例申請
学生で納付が困難なときは、申請をすると保険料の納付が一時猶予されます。

■申請に必要なもの／
・学生証のコピーまたは在学証明書(証明日が平成30年4月以降のもの)

・印鑑、年金手帳、本人確認書類

■申請場所／保険年金課、市民福祉課、武生年金事務所

河川整備計画の公聴会と縦覧制度

問合先／県丹南土木事務所
河川砂防課 ☎ 2314537

一級河川服部川の河川改修事業(新堂町・朽飯町)を進める上で必要な河川整備計画の変更について、皆さまの意見を聞かせてください。

■公聴会について
7月26日(木) 午後7時
■ところ／南中山公民館

■縦覧制度について
河川整備計画の変更について縦覧することができます。

■縦覧場所／
県丹南土木事務所 河川砂防課
市都市整備課・地域振興課

■縦覧資料／
・服部川整備計画変更の概要
・九頭竜川水系日野川ブロック河川整備計画(第3回変更)(原案)

・九頭竜川水系日野川ブロック河川整備計画 新旧対照表

■縦覧期間／
7月17日(火) 午前9時
7月30日(月) 午後5時

福井県 河川課 検査

Information

越前市役所からのお知らせ

知ってほしい、市の制度やイベント行事

- 左記の住宅改修を行った場合、翌年度分の固定資産税家屋を減額します。工事完了後3カ月以内の申請が必要です。
- 耐用要件等／
 - 耐震改修
 - 昭和57年1月1日以前に建築された住宅
 - 平成32年3月末までの建築基準法に基づく耐震基準に適合した改修工事
 - 改修後の家屋の床面積50㎡以上
 - 工事費が50万円を超えるもの
 - バリアフリー改修
 - 新築から10年以上経過した住宅
 - 平成32年3月末までの改修工事
 - 65歳以上の入居者保護認定または要支援認定を受けている人、障がいのある人のうち、いずれかが居住すること
 - 改修後の家屋の床面積50㎡以上
 - 人の居住の用に供する部分が2分の1以上のもの
 - バリアフリー改修部分の工事費が50万円を超えるもの(※1)
 - 省エネ改修熱損失防止改修
 - 平成20年1月1日以前に建築された住宅

固定資産税の減額制度のお知らせ

問合せ／税務課
☎ 221-33014

- 窓の断熱改修工事または、窓を含む床、天井、壁のうちいずれかの断熱改修工事
- 平成32年3月末までの改修工事
 - 改修後の家屋の床面積50㎡以上
 - 省エネ改修部分の工事費が50万円を超えるもの(※1)
- ※1 国または地方公共団体からの補助金を除く。
- 減額率等／
- ①耐震改修 2分の1
 - ②バリアフリー改修 3分の1
 - ③省エネ改修 3分の1
- ※長期優良住宅の認定を受けている場合は、適用要件および減額率が変わります。
- 公の施設の名称／
越前市越前打刃物振興施設
指定管理者の名称／
越前打刃物産地協同組合連合会
指定期間／平成30年8月1日～平成35年3月31日
- ※指定管理者とは、地方公共団体から公の施設の管理を任せられる団体です。

新しい指定管理者が決まりました

問合せ／行政管理課
☎ 221-33013



「熱中症」に注意しましょう

問合せ／健康増進課
☎ 241-2221

「熱中症」は、屋外だけでなく室内でも何もしないときでも発症し、死亡するケースもあります。体調の変化に気をつけ、周囲にも気を配るなど、熱中症による健康被害を防ぎましょう。

熱中症予防のポイント

- 暑さを避ける／
- 室内でも、暑いと感じたら我慢せず、エアコンや冷たいタオルなどを利用する。
- 通気性のよい、吸湿性・速乾性のある衣服を着用する。
- 天気の良い日は、外出できるだけ控え、日傘の使用や帽子の着用を心がけ、日陰を利用する。
- また、適度に休息をとる。
- こまめに水分を補給する／
- 室内でも、外出時でも、のどの渇きを感じなくても、こまめに水分・塩分、経口補水液などを補給する。

梅雨期のもしもの災害に備えよう

問合せ／防災安全課
☎ 221-33081

梅雨の時期は、集中豪雨や長雨により災害が発生する危険性が高くなります。大雨・土砂災害などの災害時は、テレビやラジオなどから正しい情報を早く入手することが重要です。

● 災害情報の入手先／

- 丹南ケーブルテレビ
- 災害発生時には市内の災害情報やデジタルチャンネルの番組内で文字情報を放送します。
- たんなんFM (FMラジオ 79.1MHz)
- 災害発生時には身近な防災・災害情報をホームページで紹介しています。
- 市ホームページ
- 丹南ケーブルテレビ ライフラインメール

市からの緊急情報(災害時における避難勧告等の情報、その他の災害関連情報)をメール配信しています。入会費年会費は、無料です。

丹南ライフラインメール 検索

役立つ情報がここに!

などの情報を紹介します。



問合せ／秘書広報課 市民情報センター
☎ 221-3428

平成29年度情報公開制度等の運用状況

情報公開請求等の実施機関別処理状況

区分	総数	開示	部分開示	不開示	不存在	その他
請求件数	72	40	21	2	7	2
実施機関内訳						
市長	68	39	18	1	8	2
教育委員会	13	9	2	0	2	0
議会	14	3	3	2	5	1
合計	95	51	23	3	15	3

※一つの請求で複数の部局にわたる請求があるため、内訳の件数は多くなります。

※「不存在」とは、請求の対象となる公文書がないものをいいます。

※「その他」とは、取り下し、却下または存否応答拒否を行います。

※開示内容に対する審査請求は2件です。

個人情報保護の保管等に係る業務の届出件数 平成30年3月31日現在

実施機関	業務数
市長	403
教育委員会	70
選挙管理委員会	3
監査委員	1
公平委員会	1
農業委員会	11
固定資産評価審査委員会	1
議会	3
合計	493

個人情報保護の保管等に係る業務の届出件数

- 南越消防組合 14件
- 南越清掃組合 0件

個人情報保護制度

個人情報の保管等業務に係る届出件数

- 南越消防組合 63件
- 南越清掃組合 41件

本人情報の開示請求等の件数

- 南越消防組合 0件
- 南越清掃組合 0件

情報公開制度

開示請求や閲覧情報提供の申出数

南越消防組合および南越清掃組合での運用状況

本人情報の開示請求等の処理状況

請求件数/7件(開示3件、部分開示1件、不存在2件、却下1件)

※開示内容に対する審査請求は2件です。

市が保管するあなた自身の個人情報について、開示・訂正・削除目的の外利用等の中止を求める権利が認められています。

南越消防組合および南越清掃組合での運用状況

「明るい選挙啓発ボスター・標語」を募集

問合せ／選挙管理委員会(行政管理課)
☎ 221-33013

啓発ボスター

- 応募資格／市内の小・中・高校生
- 応募方法／作品の裏右下に県名、学校名、学年、氏名(ふりがな)を記入の上、持参または郵送してください。
- 応募作品／四つ切りまたは八つ切りの画用紙、描画材料は自由
- 応募締切／9月7日(金)

啓発標語

- 応募資格／市内在住の人
- 応募方法／市ホームページから応募用紙をダウンロードし、必要事項を記入の上、持参または郵送してください。
- 応募用紙は、各公民館にもあります。
- 応募は、1人1作品までです。
- 応募締切／8月31日(金)

在宅の障害者(見)への支援手当のお知らせ

問合せ／社会福祉課
☎ 221-33004

在宅で生活をしている障がいのある人児童や保護者の各種支援手当があります。

特別児童扶養手当

- 対象／中程度以上の障がいがあるとして認定された20歳未満の子を監護している保護者
- 支給月額／
- 手当1級／5万1700円
- 手当2級／3万4430円

障害児福祉手当

- 対象／20歳未満で、重度の障がいがあるため、在宅での日常生活において常時介護を必要とするとして認定された人
- 支給月額／1万4650円

特別障害者手当

- 対象／20歳以上で、重複する障がいや単一の重度障害のため、日常生活において常時介護を必要とするとして認定された人
- 支給月額／2万6940円

重症心身障害者(児)福祉手当

- 対象／在宅で生活している重度の障がいのある人各種手当の受給者および公的年金の受給者は対象外
- 支給月額／30000円

Information

越前市役所からのお知らせ

知ってほしい、市の制度やイベント行事

産業人材育成支援 事業補助金について

問合せ先／産業政策課
☎2213047

市内の中小企業者や創業予定の女性などが、市の指定機関が開催する講座を受講する場合や外部指導員を招いた研修を行う場合、新入社員研修も可に研修費用の一部を補助します。外国人技能実習生が受検する技能検定試験3級のひや女性創業者等グループが行う講座等も補助対象になります。

※受講等の前に申請が必要です。

■対象経費／

- ①講座一人当たり1万5000円以上の受講料および主催者指定のテキスト代
- ②外部指導員扱い旅費および指導費
- ③外国人技能実習生技能検定受験(3級のひ手数料が一人当たり1万5000円以上)のもの
- ④女性創業者等グループが主催する講座・自己研修会等に係る外部指導員謝礼、旅費、印刷費、会場使用料など

■補助金額／(上限年間10万円)

- ①②③ 対象経費税抜きの2分の1以内
- ④ 対象経費税抜きの10分の10以内

展示会等出展支援 補助金について

問合せ先／産業政策課
☎2213047

市内の中小企業者等が県外の展示会等(出展する場合、その経費の一部を補助します。今年度より対象業種を全産業に拡大するほか、対象経費も追加します。

■対象事業／

- ・展示会などの出展
- ・県外(国外を含む)の展示会などへの出展で、1回当たりの出展料・展示装飾費の合計が5000円以上
- ・女性創業者チャレンジ出展

※ただし、即売会、物産展等販売を主目的とするものを除く。

■対象経費／出展小間料、展示装飾費、会場配布用フレット、案内状作成費など

■補助金額(上限あり)／

- ・展示会などの出展 対象経費税抜きの2分の1以内
- ・女性創業者チャレンジ出展 対象経費税抜きの3分の2以内

■申請締切／12月28日(金)まで

主要地方道 武生米ノ線が完成します

問合せ先／都市整備課
☎2213010
県吉野瀬川ダム建設事務所
☎2110020

県が吉野瀬川ダム建設に伴う付け替え道路として工事を進めていた主要地方道武生米ノ線(小野町・勝蓮花町)が完成します。なお、開通以降、現在の県道小野町・勝蓮花町までは、関係者以外通行できませんので、ご理解をお願いします。

■開通式／8月11日(土祝)

■開通時間は、午後3時からです。

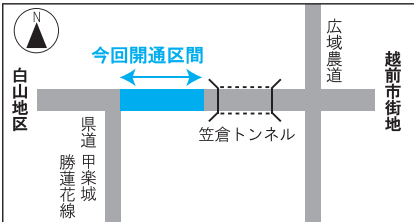

マイナポータルを 利用してください

問合せ先／情報統計課
☎2213061

マイナポータルとは、マイナンバー制度を活用したネット上のウェブサービスで、行政サービスの検索や電子申請などができます。

■マイナポータル用の端末を設置しています

市では、左記の施設にマイナポータル用の端末を設置しています。ぜひ、利用してください。

■端末の設置箇所／

- 市役所本庁舎1階ロビー、市民課、子ども福祉課、情報統計課、健康増進課、中央図書館、今立図書館、今立総合支所

※マイナポータルを利用には、マイナンバーカードが必要です。



▲設置場所の様子 (市役所本庁舎1階ロビー)

役立つ情報がここに!

などの情報を紹介します。



ふるさと納税の 返礼品を募集します

問合せ先／シテイセールス推進室
☎2217434

ふるさと納税を行うことの特典である返礼品の提案事業者を募集します。詳しくは、市ホームページを確認してください。

10月から12月までは、ふるさと納税の寄付が一年で一番多い時期です。特にこの時期に向けて、返礼品の拡充を図ります。

■10月中に商品登録するための提案締切／8月31日(金)

※返礼品の募集および登録は、随時行っています。

越前市返礼品提案 検索

ふるさと納税の返礼品についての事業者説明会を開催します

株式会社JTBの担当者を招き説明を行います。

■とき／8月8日(水)

1回目 午後2時
2回目 午後6時半

※説明会は、1時間半程度です。

■ところ／

ハートフル・たけふ 大会議室

初心者向け 水中運動教室が 始まります

問合せ先／長寿福祉課
☎2213784

水中での運動は、膝や腰など関節にかかる負担も少なく、効果的に運動をすることができ、スタッフの指導のもと、楽しく水中での基本的な動きを学びましょう。A・B・Cコースいずれかに申し込んでください。

※7月23日(月)から受け付けを開始します。

■対象／概ね65歳以上の人

■とき・ところ／

アルネツス越前
8月21日～9月25日の
毎週火曜日全6回
午前10時～11時半

B たけふスイミングスクール
8月30日～10月4日の
毎週木曜日全6回
午前9時～10時半

C 家久スポーツ公園温水プール
9月5日～10月10日の
毎週水曜日全6回
午前9時～11時

■持ち物／水着、水泳帽、バスタオル、飲み物

■定員／各20人先着

■参加費／6000円

環境と財布に 優しいバス制度

問合せ先／まちづくり・総合交通課
☎2213704

路線バスが1回1000円(福祉バス制度)

火・木・土曜日は、福井鉄道線が運行する路線バスを市内区間に限り1回1000円で利用できます。

※白山線は、火・木・金曜日に利用できます。

※市外で乗車・下車した場合、乗車地点からの通常料金がかります。

■対象／次の要件のいずれかを満たす市内在住の人

- ① 満65歳以上の人
- ② 障害者手帳(身体・精神)の交付を受けた人
- ③ 療育手帳の交付を受けた人
- ④ ①から③を介助する人

■利用の方法／路線バス利用券が必要で、利用券は、次の場所です。

■対象／

- ・市内に住むおむね65歳以上の1人暮らしの人
- ・身体障害者手帳の等級が1級または2級のひとり暮らしの人
- ・月額利用料／10000円

※住民税非課税および住民税均等割のみ課税世帯の人は無料です。

※通話料金は本人負担です。

緊急通報装置を 貸し出します

問合せ先／長寿福祉課
☎2213784

緊急通報装置とは、病気がけがなどの際に、通報ボタンを押して、市の委託業者登録協力員に緊急連絡する装置です。また、病気が転倒などで規定の時間動きがない場合、人感センサーで自動的に連絡されます。

■対象／

- ・市内に住むおむね65歳以上の1人暮らしの人
- ・身体障害者手帳の等級が1級または2級のひとり暮らしの人
- ・月額利用料／10000円

※住民税非課税および住民税均等割のみ課税世帯の人は無料です。

※通話料金は本人負担です。

中央図書館
☎22-0354
今立図書館
☎43-0229

夏休み特別イベント満載! みんな図書館へ行こう!

夏休み宿題おまかせコーナー

読書感想文の書き方や自由研究のやり方など、夏休みの宿題に役立つ本を集めたコーナーを設置しています。

《課題図書》1枚の利用カードで1冊まで、貸出期間は1週間
《夏休み宿題本》1枚の利用カードで2冊まで、貸出期間は1週間

※どちらも貸出期間の延長はできません。
※宿題をする本人の利用カードで借りてください。

おでかけ図書館in岡本

絵本の読み聞かせ、エプロンシアター、トーンチャイム演奏などを行います。

とき/7月28日(土) 午後2時~3時半
ところ/岡本公民館(定友町10-2-2)

※申込不要

かみしばいと米粉ピザづくり

紙芝居口演を楽しんだ後、「はぐもぐ ロハス越前」で地場産のベーコンや野菜を使った米粉ピザを作ります。
とき/7月21日(土) 午後1時半~3時
ところ/中央図書館 学習支援室
(ピザ作りは「はぐもぐ」に移動します)

要申込

定員/20人(対象:5歳児~小学生とその保護者)
参加費/300円(当日集金)
持ち物/三角巾、エプロン、マスク、タオル

理科研究王!おれはなるっ!!

夏休みの宿敵・理科研究攻略のコツと、調べ学習に役立つ賢い図書館の使い方をレクチャーします。

とき/8月8日(水) 午後1時半~3時半
ところ/中央図書館 学習支援室

定員/30人(対象:小学3~6年生)

要申込

参加無料

かこさとし
ふるさと
絵本館「あ」
☎21-2019

かこさとしさんを偲ぶ 夏休み追悼特別展のご案内

期間/8月3日(金)~9月2日(日)

展示内容

- ・平成22年に日本科学未来館で開催されたパネル展「きみのみらい・みらいのきみーかこさとしと探しにいこう、絵本の中へ」より「社会の中のきみ」「地球の中のきみ」のパネルを展示
- ・日本科学未来館でのかこさとしさんのトークイベント上映(常時)
- ・パネル展関連絵本の展示
- ・パネル展関連スライド上映
- ・かこさとしさんのふるさと武生ゆかりの地をたどるスライド上映(スライド上映時間)



※日本科学未来館で開催されたときの様子

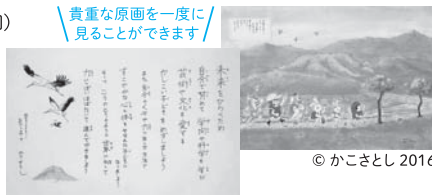

© かこさとし 2012

- ・「だるまちゃんとかみなりちゃん」の下絵・複製原画・印刷画の比較展示
- ・中央図書館、武生公会堂記念館所蔵のかこさとしさんの原画を一括展示(8月1日~9月2日)

貴重な原画を一度に見ることができます!

© かこさとし 2016

詳しいイベント情報は

越前市立図書館



かこさとしふるさと絵本館



をご覧ください。

健康応援団の 店に行こう!

~飲食店・食料品店編~



健康に 関する話

このページに関する
お問い合わせ・申し込みは
健康増進課
☎24-2221まで
FAX 24-5885

外食や弁当・惣菜を利用する人たちが
おいしく食べて健康にも配慮した選択ができるように、
野菜、減塩、菌みがき、禁煙に関するさまざまなサービスを提供するお店を紹介します。

なかなか言えなかったけど、
本当は…

もっと野菜が
食べたいな…

たばこの煙
苦手だな…

おいしいけど、
もっと調味料なら
いいのに…



こんな今まで言いつづかった悩みも
解決してくれるお店です

健康応援団の飲食店・食料品店の
サービスなどを紹介します



・店内禁煙
・分煙
・時間帯禁煙



・ミニサラダサービス
・野菜増量
・季節の野菜ジュースサービス



・ご希望に応じて減塩
・減塩メニューの提示



・食後の菌みがきの場を提供

健康応援団には、カフェ・そば・中華・食堂など、健康応援団のさまざまなジャンルの店が参加し、あなたの健康をサポートしてくれます。皆さんもぜひ、利用してください。サービスの内容は店によって異なります。



食事の際は、野菜と減塩に気を配ろう なぜ、減塩が必要なの?

野菜料理を1日5皿は用意しよう
(例)1皿=70g



塩を多く取ると血管内の細胞が水分を取り込み、血管の壁にかかる圧力が増大し血圧を上げます。これによって動脈の弾力性がなくなったり、内壁が狭くなったりする動脈硬化が進行し、血管壁の老化を早めます。

ここからだの健康づくり

開催場所/ハート・フル・たけふ

- ◎【要予約】離乳食教室(対象:1歳未満の乳児)
7月25日(水) 午前10時20分~10時40分(受付時間)
- ◎【要予約】のびのび教室(こどもの発達相談と親子遊び 集団)
8月1日(水) 午前9時半~正午
- ◎チャレンジ教室(生活習慣病予防の運動)
8月6日(月) 8月20日(月) 午前9時半~11時

開催場所/ハート・フル・たけふ

- ◎いきいき運動広場(武生)
問合せ/長寿福祉課 ☎22-3784 参加費/1回100円
毎週金曜日(祝日は休み) 午前9時半~11時半
- 開催場所/社会福祉センター(今立)
- ◎いきいき運動広場(今立)
問合せ/長寿福祉課 ☎22-3784 参加費/1回100円
第2・第4火曜日 午前9時半~11時半





生涯学習講座

生涯学習センター ☎ 22-3005・FAX 22-9174

※定員のあるものは先着順となります。

講座名	とき・ところ	申込締切など	講師
①はじめまして家庭菜園 (初めて野菜を作る人向け) 秋野菜の特性と畑の選び方	①7/31(火) ②8/3(金) 午後1時半～3時 会場:文化センター	事前に申し込んでください (当日参加も可能です) 参加費:無料	やまぐち つとむ 山口 務氏 (元県園芸試験場長)
②菜園ス・マスター (経験者向け) 秋野菜の栽培のワンポイント			

親子でわくわく子ども教室

問合先/生涯学習センター

わくわく砂金採り体験と福井市自然史博物館

- とき/8月7日(火) 午前8時半～午後3時
- 集合/AW-1 スポーツアリーナ前集合
- 行き先/足羽川、福井市自然史博物館(バス移動)
- 対象/小学4年生～6年生(保護者同伴)
- 定員/15組 30人(先着)
- 講師/よしざわ やすのぶ 吉澤 康暢氏(福井市自然史博物館特別館長)
- 参加費/一人1,100円程度(バス代、材料代など)

※服装・持ち物、雨天時の活動内容など詳しくは、問い合わせてください。

- 申込締切/7月30日(月)
- 申込先/池田観光トラベル ☎43-7770 FAX43-7771

武生公会堂記念館夏休み企画展

「越前和紙ペーパークラフトで作る世界の生き物展」連携企画 ～越前和紙を知ろう! ろう! ～

- とき/8月1日(水)、23日(木) 午前10時半～正午
- ところ/武生公会堂記念館
- 対象/小学生(保護者同伴)
- 定員/各回15組
- 参加費/1組500円(入館料200円を含む)



式部ふれあい館

国高一丁目13-11 ☎ 23-0047

※申込多数の場合、働く女性を優先します。

楽しく歌おう「美しいメロディーで心身の健康」

- とき/8月3日、17日、9月7日、21日、10月5日
(いずれも金曜日) 午後1時半～3時
- 参加費/100円(資料代)
- 定員/15人
- 申込締切/7月27日(金) 午後1時

紙芝居ワークショップ1 紙芝居を作ってみよう

- とき/8月4日(土) 午後2時～4時
- ところ/中央図書館
- 対象/幼児～一般 ●定員/40人
- 参加費/無料(要申込)
- 講師/ながの ひでこ 長野 ヒデ子氏(絵本作家・紙芝居作家)
- 持ち物/描きたい題材の資料、着色に必要な物、用紙、お手ふき

※持ち物など詳しくは、問い合わせてください。

紙芝居ワークショップ2 紙芝居を演じてみよう

- とき/8月5日(日) 午前10時～正午
- ところ/中央図書館
- 対象/幼児～一般 ●定員/40人
- 参加費/無料(要申込)
- 講師/長野 ヒデ子氏(絵本作家・紙芝居作家)

はるみさんの わくわく紙芝居劇場

- とき/8月5日(日) 午後1時半～2時半
- ところ/中央図書館
- 参加費/無料(要申込)
- 講師/ほり はるみ 堀 晴美氏(紙芝居ボランティア)

紙芝居関連イベント

第3回ミニ紙芝居まつり

- とき/8月4日(土)
 - ①午前10時半～正午
 - ②午後4時半～5時半
- ところ/①中央図書館
②金剛院(深草二丁目2-3)
- 参加費/無料(申込不要)
- 主催/越前らくひょうしぎの会 ☎21-2019



ハツ杉森林学習センター

別印町19-1-1 ☎ 42-3800

山の感謝祭・林業シンポジウム

- とき/8月11日(土・祝) 午前10時～午後3時
- 講演「山が生まれ変わる、鋸谷式間伐について」
おがや しげる
- 講師/鋸谷 茂氏
- 内容/フィールドワーク
 - ・林業実践! 現地で見える鋸谷式間伐
 - ・樹木医と歩く樹木ウォッチング
 - ・森の魅力を発見! ネイチャーゲーム体験
 - ・薬草を見つける森あるき
- その他のブース
 - ・池田のなかまたち(コーヒー、焼き菓子など)
 - ・間伐材本立て、巣箱づくり
 - ・まき割り体験、まき割り機の実演など
- 参加費/500円(フィールドワーク参加者のみ)
- ※詳しくは、ホームページをご覧ください。



いまだて芸術館

粟田部町11-1-1 ☎ 42-2700

和紙アート・くすだま教室(第4回・全6回)

※今回のみ参加可

- とき/8月11日(土・祝) 午前10時～正午
- 制作課題/鈴かご
- 参加費/1,200円(材料代)
- 定員/20人 ※要予約



文化センター

高瀬二丁目3-3 ☎ 23-5057

キエフ・クラシック・バレエ チャイコフスキー夢の3大バレエ

- とき/8月23日(木) 午後6時半開演
- ところ/文化センター 大ホール
- 料金/全席指定3,800円、友の会3,600円



武生公会堂記念館

蓬萊町8-8 ☎ 21-3900 月曜と祝日の翌日休館
午前10時～午後6時(入館は午後5時半まで)

7月29日(日) 午後1時～6時はイベント開催のため、常設展(展示室1)の観覧ができません。



エコビレッジ交流センター

湯谷町25-25-2 ☎ 28-1123

里やまカフェ「ダンゴムシの不思議あれこれ」

- とき/8月22日(水) 午後1時半～3時
- 内容/ダンゴムシの不思議について、お茶をしながら
にして かずひこ
仁愛大学准教授の西出和彦氏と一緒に学びます。
- 参加費/無料
- 定員/なし

里山警備隊募集

- とき/10月31日(水) まで(開館時間のみ受付)
- 内容/エコビレッジ交流センター周辺の希少種の生息を脅かすアメリカザリガニを捕獲して、エコビレッジ交流センターでもらえるシールを集めよう。
- ・捕獲数上位3位まで感謝状と副賞進呈(表彰式は11月の予定)。参加賞もあります。
- ・網とバケツは貸し出し可。
- ・保護者同伴。どなたでも参加できます。
- 参加費/無料
- 定員/なし

環境教育プログラム

「里やま 夏の生きもののおどろき話」

- とき/8月17日(金) 午前9時～午後4時10分
- ところ/エコビレッジ交流センター
- 内容/里山のたんぼや川の生き物を見つけて、オリジナル図鑑を作ります。
- 対象/市内の小学3年生～6年生
- 参加費/無料 ●定員/30人
- 主催/仁愛大学 西出研究室



ふるさとギャラリー 叔羅

東千福町17-17 ☎ 23-5811 入館無料
月曜休館 午前10時～午後6時
(入館は午後5時半まで、最終日は午後4時まで)

山橋紗也香切り絵展 一花咲く木の下で～

- とき/7月26日(木)～8月5日(日)
- 切り絵体験教室
 - とき/7月28日(土)、29日(日) 午前9時半～正午
 - 定員/20人(小・中学生対象) ※要予約
 - 参加費/500円(材料代)

第65回 福井県小中学生写生画コンクール

- とき/8月2日(木) 正午～8日(水)

お知らせ 再生品を提供します

- とき／8月2日(木)～17日(金)
※土・日曜日、祝日は休み
- ところ／利再来館展示場
(第2清掃センター内)
- ※展示品は、南越清掃組合のホームページに掲載します。
- 当選発表／8月21日(火)
- ※当選者には、電話で連絡します。
- 引取期間(配達はできません)／8月22日(水)～25日(土)
- 問合せ先／利再来館
☎28-1390

お知らせ 金属資源の一層の資源化に向けて

- 金属類・電気製品の無料拠点回収を行います。
- とき／8月5日(日)
午前9時～午後3時
 - ところ／第1清掃センター
 - ※テレビ・冷蔵庫・エアコン・洗濯機・衣類乾燥機は回収できません。
 - ※電池・バッテリー・灯油・蛍光灯などは、あらかじめ取り除いて出してください。
 - 問合せ先／環境政策課
☎22-5342

お知らせ 大規模小売店舗の届出を縦覧しています

- 大規模小売店舗立地法に基づく変更届出が県に提出されたので、届出書を縦覧しています。
- 店舗名／100満ポルト越前店
 - とき／10月5日(金)まで
午前8時半～午後5時15分
(土・日曜日、祝日を除く)
 - ところ／商業・観光振興課分室
(蓬萊町5-18サユリビル2階)
または県産業政策課
 - 変更事項／店舗を設置する者および店舗において小売業を行う者の代表者氏名
 - 問合せ先／商業・観光振興課分室
(まちづくり武生㈱内)
☎25-6802

お知らせ 「あんだんて」にこうさく7月の講座

- 落語で笑いながら、家庭や地域など身近な生活の中での男女共同参画について学びます。
- とき／7月24日(火)
午後7時～8時半
 - ところ／武生南公民館
 - 参加費／無料
 - テーマ／落語で学ぶ「女と男との楽しい話」
 - 講師／はやおき亭貞九郎氏
 - 問合せ先／男女共同参画センター
(あんだんて) ☎24-4446

お知らせ 子育て支援センター「一陽」休業のお知らせ

- かこさとしふるさと絵本館「らくらく」で実施している子育て支援センター「一陽」を、かこさとし氏追悼展を開催するため下記の期間休業します。休業期間は、他の支援センターを利用してください。
- とき／8月1日(水)～9月6日(木)
 - 問合せ先／子ども・子育て総合相談室
☎22-3628

お知らせ 今寿苑休館のお知らせ

- 8月15日(水)、16日(木)は休館です。17日(金)から営業を再開します。
- 問合せ先／老人福祉センター今寿苑
☎43-0936

お知らせ 第13回市民体育大会日程変更のお知らせ

- 変更する種目／水泳
(変更前) 7月15日(日)
(変更後) 7月29日(日)
- 問合せ先／市体育協会
☎23-6222

お知らせ 有料道路通行料の障がい者割引について

- 割引率5割で2年間有効です。有効期限の2カ月前から更新手続きができます。
- 対象／
・身体障害者手帳を持ち、自ら車を運転する人
・身体障害者手帳または療育手帳に「第一種」と記載されていて、介護者が運転を行う人
 - 問合せ先／
社会福祉課 ☎22-3004
市民福祉課 ☎43-7812

お知らせ 児童扶養手当の現況届は8月中旬

- ひとり親家庭等、児童扶養手当の受給資格の認定を受けている人は、期間内に現況届と必要書類を提出してください。届出がない場合は、8月分からの手当が受けられなくなります。詳しくは、7月下旬に送付する通知書を確認してください。
- ※8月1日(水)から3日(金)および8月6日(月)、7日(火)は午後7時15分まで本庁舎での受付時間を延長します。
 - 問合せ先／子ども福祉課
☎22-3006

募集 すくすくすまいる事業所を募集します

- 市では、子育てを応援している事業所を「すくすくすまいる事業所」として認証しています。ぜひ、登録してください。
- 5月以降の登録事業所／
Sweet Kie'to きえっと、
㈱菱川モーターズ、竹之助、
㈱日野あられ、㈱竹内工務店、
㈱北野架設、丸吉水産㈱、
㈱福井テレホンシステム
 - 問合せ先／子ども福祉課
☎22-3006

お知らせ UIターンの相談は福井Uターンセンターへ

- 福井Uターンセンターは、福井・東京・名古屋・大阪の各オフィスで、UIターン希望者の就職支援や各種相談を行っています。オフィスによって相談できる日時が異なりますので、詳しくは、問い合わせてください。
- 問合せ先／ふるさと福井移住定住促進機構(福井Uターンセンター)
☎0776-43-6295

お知らせ 3回連続「幸福度」No.1 福井県にUIターン就職しませんか

- 8月に帰省する学生や社会人を対象に就職面談会を開催します。個別の就職相談や県内企業の紹介や説明などを行います。UIターンを考えている家族や知人にぜひ、お知らせください。
- とき・ところ／
・敦賀会場 8月13日(月)
午前10時～午後4時
敦賀オールパーク2階
・福井会場 8月15日(水)
午前10時～午後4時
AOSSA7階
 - 問合せ先／県若者・定住支援課
☎0776-20-0387

お知らせ 大阪の移住フェアに参加します

- 「おいでや！いなかな暮らしフェア」に越前市のブースを出展し、市の魅力を伝えます。UIターンを考えている家族や知人にぜひ、お知らせください。
- とき／7月28日(土)
午前11時～午後5時
 - ところ／大阪天満橋OMMビル
(大阪市中央区大手前1-7-31)
 - 詳しくは、右記QRコードからホームページをご覧ください。
 - 問合せ先／政策推進課
☎22-3016

募集 成人式実行委員を募集します

- 平成31年1月13日(日)を行う「越前市成人式」の企画・運営に参加してくれる新成人を募集します。成人式を自分たちのアイデアで創り上げませんか。
- 対象／市内に住む新成人
(平成10年4月2日から平成11年4月1日までに生まれた人)
 - 申込方法／氏名、性別、住所、電話番号、小学校区を明記し、電子メール、電話またはファクスで申し込んでください。
 - 右記QRコードから申し込みできます。「越前市」を選び、「成人式」で検索してください。
 - 申込締切／8月31日(金)
※その後も随時受け付けます。
※月1、2回程度、平日の午後7時から会議を行います。
 - 問合せ先／生涯学習課
☎22-3977 FAX22-9174
gakusyu@city.echizen.lg.jp

募集 越前げんきフェスタ「お笑いつるつるイッパイ」出場者を募集します

- とき／10月20日(土)
- ところ／予選 あいばーく今立本戦 いまだて芸術館
- 賞金／大笑(1組) 20万円
準大笑(1組) 5万円
敢闘賞(1組) 3万円
奨励賞(1組) 2万円
入賞(6組) 1万円
- 定員／先着30組
- 申込方法／所定の用紙を郵送、ファクスまたは直接窓口で申し込んでください。(電子申請も可)
※申込用紙は市ホームページからダウンロードできます。
- 申込締切／9月14日(金)
- 問合せ先／越前げんきフェスタ実行委員会事務局
(地域振興課内)
☎43-7811 FAX43-1115

information

街ネタ

大事な情報が詰まっています
ぜひ、チェック

募集 クリーンアップ運動の参加団体を募集します

- 福井国体で全国から訪れる選手や観客を気持ちよく迎えるため、競技会場周辺のクリーンアップ運動を行います。
- とき／8月20日(月)～10月15日(月)
 - ※事前に実施計画書を提出してください。
 - ※ごみ袋を配布します。収集したごみは、南越清掃組合に直接搬入してください。
 - 対象／「おもてなし」のため、自主的に無償で清掃美化活動を行う団体・グループ(個人は対象外)
 - 問合せ先／国体推進課
☎22-3951

お知らせ 9月25日供用開始予定「あいばーく今立」の施設予約を受付中

- 「あいばーく今立」の施設使用申請の受付を行っています。市ホームページの施設予約から申請してください。
- 予約可能な施設・収容人数／
多目的ホール(250人)
大会議室(52人)
中会議室(30人)
小会議室(24人)
調理室(18人)
ふれあい広場(屋外)
 - 問合せ先／地域振興課
☎43-7811

催し **グラウンドゴルフを
楽しみましょう**

みどりや自然の村でグラウンドゴルフができるようになりました。今年度中は、無料でスティックとボールを貸し出します。ぜひ、体験してみてください。

- 問合せ先／みどりや自然の村 ☎28-1119

催し **「あそぼう・まなぼう」
を開催します**

茶道や華道、剣詩舞など、古くから伝わる文化を10種類以上体験できます。

- と き／7月28日(土) 午前10時～午後3時
- ところ／文化センター
- 参加費／中学生以下500円 ※高校生以上は実費負担
- 問合せ先／市文化協議会 ☎23-6123

催し **番茶作り体験
参加者を募集します**

- と き／7月28日(土) 午前8時半
- ところ／味真野公民館集合
- 定員／30人
- 参加費／無料
- 持ち物／花切り用のはさみ、軍手
- 問合せ先／味真野公民館 ☎27-1926

催し **おもしろフェスタ in
サンドーム福井2018**

「ふくいものづくり」をテーマに伝統工芸から最新技術まで、実演・体験ブースが集まります。

- と き／7月28日(土)、29日(日) 午前10時～午後5時
- ところ／サンドーム福井
- 入場料／無料
- 問合せ先／サンドーム福井 ☎21-3106

催し **手仕事のまち歩き
～ニッポンの仕事場
を巡る旅・越前市～**

伝統産業を中心に「人の手で創り出されてきた越前市の魅力」に触れるまち歩き企画です。

- と き・内容／
- 7月29日(日)「コウトリが舞う里のスイカを食べにいこう！」
- 8月4日(土)「伝統工芸士が直接伝授！越前和紙と越前筆筒の技と心、産地の息吹に触れる旅」
- 8月25日(土)「越前和紙の『産地の秘宝』に出会う旅」
- ※内容ごとに参加費が異なります。詳しくは、問い合わせください。
- 問合せ先／観光・匠の技案内所 ☎24-0655

催し **さぎ草展を
開催します**

- と き／8月11日(土・祝)～14日(火) 午前9時～午後6時 (最終日は正午まで)
- 11日 午前9時半～ ミニコンサート 正午～ 流しそうめん
- 12日 午前10時～ 寄せ植え教室(先着30人、会費500円、鉢持参)
- ※期間中、「さぎ草カフェ」がオープンします。
- ところ／太陽広場
- 問合せ先／安養寺さぎ草王国 ☎090-7080-9720(加藤)

催し **第13回花筐薪能
を開催します**

夏の夕暮れに、月明かりや篝火に照らされた花筐公園で、幽玄な能楽の世界を堪能します。

- と き／8月5日(日) 午後5時開演(午後3時会場)
- ところ／花筐公園能楽ステージ
- 入場料／S席(指定席) 5,500円 A席(自由席) 4,000円
- 問合せ先／花筐薪能実行委員会 ☎42-0361

お知らせ **入谷町の環境活動が
表彰されました**

入谷町が「環境ふくい推進協議会会長賞」に選ばれ、6月7日に表彰式が行われました。地域全体で清掃活動や沿道の看板整備を行うなど、積極的な環境美化への取り組みが評価されました。



- 問合せ先／環境政策課 ☎22-5342

お知らせ **8月3日 司法書士の日
無料相談を実施します**

不動産の相続や売買など登記に関することをはじめ、成年後見や借金、その他訴訟に関することなど、さまざまな相談を受け付けます。

- と き／8月3日(金) 午前9時～午後5時
- ところ／市内の司法書士事務所 ※県司法書士会のホームページから「もよりの司法書士」をご覧ください。事前予約は不要です。
- 問合せ先／県司法書士会 ☎0776-43-0601

催し **ムーンライトカフェ
2018を開催します**

風情ある蔵の辻で楽器の生演奏とおいしい食事やドリンクが楽しめます。

- と き／8月27日(金) 午後5時～9時
- ところ／蔵の辻と周辺の店舗 ※まちづくり武生(樹)でお楽しみ抽選券付き前売り券(100円券×10枚)を購入できます。
- 問合せ先／まちづくり武生(樹) ☎25-6802

お知らせ **林業への取り組みを
支援します**

県は、集落単位で計画的に間伐や木材生産に取り組む地区に対し、組織立ち上げや計画策定、活動等に対して支援を行っています。(上限140万円、初年度のみ)

- 問合せ先／丹南農林総合事務所 ☎23-4961

募集 **シルバー人材センター
新規会員を募集します**

市内在住の60歳以上の人に、臨時・短期的なものから継続的なものまで、さまざまな仕事を紹介しています。会員登録して仕事をしようと思う人は、問い合わせください。

- 問合せ先／シルバー人材センター ☎24-5530

お知らせ **～地域の子どもは地域で守る～
「夕方見守り運動」に
ご協力ください**

子どもへの声かけ事案が発生しやすい夕方に、自宅周辺での作業や散歩などを心がけ、地域ぐるみで子どもを守りましょう。

- 問合せ先／市青少年問題協議会事務局(生涯学習課内) ☎22-3977

お知らせ **～犯罪や非行を防止し、
立ち直りを支える地域のチカラ～
7月は「社会を明るくする
運動」強調月間です**

犯罪や非行の防止、罪を犯した人の立ち直りについて理解を深め、安全で安心な地域社会を築くための全国的な運動です。犯罪や非行のない地域をつくるために、一人一人が考え、参加するきっかけをつくることを目指しています。

- 問合せ先／人権推進室 ☎22-3293

お知らせ **「えちぜんモノづくり
NET」を利用してください**

「えちぜんモノづくりNET」は、越前市内の300社を超える企業の事業内容、主要製品、優れた技術等の情報を掲載しています。企業との「出会いの場」として、新たなビジネスチャンスやビジネスパートナー探しに利用してください。

- えちぜんモノづくりネット 検索
- 問合せ先／産業政策課 ☎22-3047

お知らせ **収穫しない柿の木は
せん定しましょう**

サルやイノシシ等の獣類にとって、柿の実は格好の食糧となります。獣類を寄せつけないように、実がなる前に次のことを行い、適切に管理しましょう。

- 収穫しない柿の木は伐採する。
- 食べる分だけ残し、手の届く範囲外に伸びた枝をせん定する。

- 問合せ先／農林整備課 ☎22-3008



お知らせ **ラジコンヘリコプターを
使用した病害虫防除
を行います**

水稲と大豆の疫病や害虫被害を防ぐため、7月中旬から8月下旬に防除を行います。大豆への防除は武生地区のみ行います。

- 問合せ先／
- 武生地区 防除実施本部 ☎21-2608(JA越前たけふ)
- またはJA越前たけふ各担当支店
- 今立地区 鱈江・今立地区防除協議会 ☎51-8004(JAたんなん)

information

街ネタ

大事な情報が詰まっています
ぜひ、チェック

募集 **BIZ CAMP in 越前市
に参加する学生を
募集します**

学生がビジネスを通じて、地域の課題を解決することを目的に、3泊4日のビジネスプランコンテストを開催します。

- と き／8月22日(水)～25日(土)
- ところ／ふくい農業ビジネスセンター(安養寺町142-27-1)
- ※市内フィールドワークを予定
- 申込方法／
- 右記QRコードから申し込んでください。
- ※詳しくは、下記ホームページをご覧ください。
<http://bizcamp.jp/>
- 問合せ先／BIZ CAMP 実行委員会 ☎080-1857-8249(照井)



お知らせ **「日経WOMANキャリア」
で市の魅力をPR
しています**

転職サイト「日経WOMANキャリア」では、「女性が輝くモノづくりのまち」として、市内の企業で働く女性を紹介しています。IJUターンを促進するツールとして活用してください。また、「自社の女性社員をぜひ取材してほしい」という企業を募集しています。掲載を希望する場合は、問い合わせください。

- 問合せ先／政策推進課 ☎22-3016



URALA communications

YAHOO! JAPAN 正規代理店
マーケティングソリューション

実は、こんな方法があるんです！

YAHOO!
ディスプレイアドネットワーク (YDN)

低予算でネットで掲載！
効果絶大です！

Yahoo! ディスプレアドネットワーク (YDN) とは、ニュースやYahoo! JAPAN のコンテンツページの他、さまざまな提携サイトに広告を低価格に載せることができます！

例えば、Yahoo!のセカンドページに表示！

例えば、スマホのYahoo!に表示！



あなたの広告がクリックされて初めて課金

あなたの広告がクリックされて初めて課金

あなたの広告がクリックされて初めて課金

あなたの広告がクリックされて初めて課金

あなたの広告がクリックされて初めて課金

テキスト広告も！

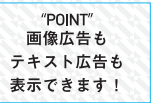

例えばは50,000円で約200万回表示されて1,000クリックされます！
広告がクリックされて初めて課金！

1,000クリックで ¥50,000~

Yahoo! 掲載に関するお問い合わせはコチラ

株式会社ウララコミュニケーションズ
福井市板垣 3-1510

TEL.0776-36-9300

今月号の読者プレゼント!!

パティスリーショコラ エスポワール今立本店で使えるお買物券2000円分を15名様にプレゼント!

福井を代表するスイーツ店で使えるお買いもの券を手に入れよう! ※福井店では使用いただけません。

官製はがきかメールに必要な事項をお書き添えの上応募ください。
当選者の発表は発送をもって代えさせていただきます。

〒918-8104 福井市板垣3-1510
ウララコミュニケーションズ
「越前市広報紙7月号 読者プレゼント係」
【メールアドレス】echizen@urala.co.jp
【応募締め切り】8/15(水)

必要事項
住所、氏名、年齢、職業、電話番号、広報紙を読んだ感想

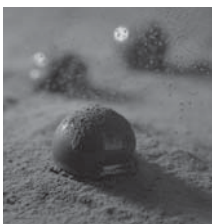

URALA

広報紙に広告を掲載しませんか?

お気軽にお問合せください
ウララコミュニケーションズ
☎ 0776-36-9175
✉ echizen@urala.co.jp
担当: 榎木 (とちぎ) まで



越前市から全国をフィールドに活躍! 意欲ある人材を募集しています!
株式会社サイエンスクラブ 越前市蓮葉町5-1 TEL.0776-21-1189 https://scraft.co.jp/

無料相談

※祝日は、相談を行いません。

相談名	日時	場所【問合先】
高齢者相談	月~金曜 8:30~17:00	越前市地域包括支援センター ☎22-3784
行政相談	毎月第2火曜 13:30~16:00 毎月第2水曜 13:30~16:00	ハート・フル・たけふ [行政評価事務所 ☎0776-24-0403] 社会福祉センター(今立) [行政評価事務所 ☎0776-24-0403]
人権相談	毎月第3火曜 9:00~12:00 月~金曜 8:30~17:15	ハート・フル・たけふ [市民自治推進課 ☎22-3293] 福井地方方法務局武生支局 ☎22-0194
法律相談	毎月第1・3木曜 9:30~12:00 【受付8:30~】定員10人 毎週水曜(要予約) 13:30~15:00	ハート・フル・たけふ [社会福祉協議会 ☎22-8500] 文化センター [福井弁護士会 ☎0776-23-5256]
税務相談	毎月15日 13:00~16:00	武生商工会議所 ☎23-2020 ※休業日の場合は、翌営業日に行います
消費生活相談	毎月8日 13:00~16:00	武生商工会議所 ☎23-2020 ※休業日の場合は、翌営業日に行います
心配ごと相談	月~金曜 8:30~17:00	センチュリープラザ1階 [消費者センター ☎22-3773] ハート・フル・たけふ [社会福祉協議会 ☎22-8500]
こころの相談	毎週火曜 13:30~16:00 毎週月曜 10:00~16:00	ハート・フル・たけふ [社会福祉協議会 ☎22-8500] こころの相談室(社会福祉センター) ☎42-3939 ※面接は要予約
性暴力に関する相談	毎週金曜 13:30~16:00 月曜~金曜 8:30~17:00	電話相談ボランティア [武生こころの電話 ☎21-5783] 性暴力救済センター・ふくいひなぎく ☎0776-28-8505
子どもと家庭・ひとり親家庭・男性・女性相談	月~金曜 8:30~17:00	ハート・フル・たけふ [子ども・子育て総合相談室 ☎22-3628]

相談名	日時	場所【問合先】
結婚相談 (婦人福祉協議会) ※電話での相談はできません ※第4土曜日は本人のみ対象です	毎月第1・3水曜 第4土曜 13:00~16:00 毎月第1・3水曜 第4土曜 13:30~16:00	ハート・フル・たけふ [子ども福祉課 ☎22-3006] 社会福祉センター(今立) [婦人福祉協議会 ☎42-2747]
子育て相談	月~金曜 9:00~17:00 土日 10:00~16:00	ハート・フル・たけふ [ピノキオ ☎23-8211] 国高保育園 [フォルマシオン ☎23-6318] 認定こども園 あわたべ [子育て支援センターあわた ☎42-2511]
子育て相談 ※絵本の休館日除く	月、水~土曜 10:00~15:00	かことしふるさと絵本館 [子育て支援センター] ☎90-3764-0862]
家庭教育サロン 子育て相談(要予約)	月~金曜 8:30~17:15	分庁舎1階 [生涯学習課 ☎22-3977]
ヤングテレホン	月~金曜 8:30~17:15	分庁舎1階 [支援センター ☎23-6699]
身体・知的障がいに関する相談	月~金曜 8:30~17:00	ハート・フル・たけふ [社会福祉協議会 ☎22-8500]
精神障がいに関する相談	月~金曜 8:30~17:00	障がい相談支援センター えちぜん [府中二丁目3-22 ☎24-1955]
ひきこもりやニートの相談	月~金曜 13:00~16:00	フリースペースいっぽ [小野谷町14-1-11 ☎29-3637]
暮らしや仕事の総合相談	月~金曜 8:30~17:00	自立相談支援センター「なごこほーと」 [社会福祉協議会 ☎22-8500]
労働トラブル相談	月~金曜 8:30~17:15	福井県労働委員会 ☎0776-20-0597
融資・創業相談 ※休業日の場合は、翌営業日に行います	毎月18日 13:00~15:00	武生商工会議所 ☎23-2020 越前市商工会本所 ☎43-0877 ※要予約

丹南ケーブルテレビ たんなんスマイルTV (デジタル091ch)

● 越前市情報ナビ (2週間放送) 毎日 7:30・12:30・19:30

7月21日~「越前市サマーフェスティバル」
8月4日~「みんなで盛り上げよう! 福井しあわせ元気国体・福井しあわせ元気大会(再)」

たんなん夢レディオ 毎週月曜日更新 FM79.1 MHz

● 「越前市民ふれあい通信」
平日 8:00・13:00・16:30/ 土日 8:00・17:30

7月23日~「さぎ草展」
7月30日~「街カフェ in 蔵の辻」

休日当番医のご案内 ☎21-8877 南越消防組合
子ども救急医療電話(19:00~翌朝9:00) #8000短縮ダイヤル

7月の納税

納期限 7月31日(火)
問合先 / 収納課 ☎22-3015

- 国民健康保険税(1期または全期一括)
- 固定資産税(2期) ● 介護保険料(1期または全期一括)
- 後期高齢者医療保険料(1期または全期一括)

【夜間納税相談日】 午後8時まで

- とき 7月17日(火)、31日(火)、8月7日(火)、21日(金)

市の人口

● 世帯数 30,343世帯(+15)
● 人口 83,075人(-21)
()内は前月増減 (男 40,830人 女 42,245人)

市の求人倍率

5月29日現在(4月分) ()内は前年同月比
● 越前市 1.92倍(+0.03)
● 全国 1.59倍(+0.11)

鯖江市イベント情報

第45回さばえやしきまつり
みんなで踊ろう、やしき踊り!!

昭和49年から開催されているさばえやしきまつりも今年で45回目を迎えます。鯖江市が無形民俗文化財に指定した、伝統あるさばえやしきまつりを中心に、夏のひとときを楽しく過ごさせたい。また、今年は前夜祭として「子どもやしき踊り」を商店街で行います。

- 【前夜祭】
とき / 7月27日(金)
午後6時~7時
※雨天決行
- 【本祭】
とき / 7月28日(土)
午後3時~9時
※雨天決行
- 内容 / 西山公園お祭り広場
- 内容 / 古町商店街
- 内容 / 子どもやしきまつり

※ハート・フル・たけふ...福祉健康センター(アル・プラザ武生4階)