

ぽかぽか、ニャーニャー
ようこそ“ねこ寺”へ。



越前市広報 2018年4月号 通巻151号
編集発行 越前市秘書広報課 〒915-8530 越前市府中一丁目13-7 ☎0778(2)3000(代表)

GWイベント情報

越前市内のイベントや観光地をめぐる
GW観光地回遊バス

乗車無料 運行日 5/3・4

情報アプリ えつつぶ
ダウンロードキャンペーン
★マークのイベントにはお得な特典があります。
詳しくは広報紙21ページをご覧ください

イベント情報は
越前市観光協会 係 係

停留所 ①越前武生駅 ②JR武生駅 ③越前そばの里 ④和紙の里通り ⑤岡太神社・大瀧神社
⑥万葉菊花園 ⑦御誕生寺 ⑧愛山荘 ⑨紫式部公園 ⑩武生中央公園
⑪タンス町通り ⑫総社大神宮

便数 【北回り6便】始発 9:00 最終 16:30 【南回り6便】始発 9:30 最終 17:00
※北回り、南回りともに越前武生駅を始発に1時間30分おきに運行。
【特別便】岡太神社・大瀧神社 20:00発 → JR武生駅 着 (他の停留所には停まりません)

4/28~30 10:00~16:00
雨天中止
武生中央公園のミニ遊園地で遊ぼう
【会場】武生中央公園(高瀬2)
【問合せ】たけふ菊人形まつり実行委員会 ☎21-0175
特別に遊具を運行します。(遊具フリーチケット1,000円)
・大観覧車 ・モノレール ・メリーゴーラウンド
・バイキング ・アストロファイター

5/2~5
紙祖神岡太神社・大瀧神社 壱千参百年大祭・御神忌
【会場】紙祖神岡太神社・大瀧神社(大滝町23-10)
【問合せ】岡太講会長 石川 ☎43-0330
2日 3日
・お下り 13:00~ ・法華八講 12:30~
4日 5日
・例大祭 紙能舞・紙神楽 9:30~ ・神輿渡御 12:30~

5/3 10:00~
第25回 **式部とふじまつり**
【会場】紫式部公園(東千福町20)
【問合せ】市観光協会 ☎23-8900
・藤棚フリーマーケット 10:00~
・きくりんふあふあ 10:00~ ・野点コーナー 10:30~
・平安時代行列

5/3・4
第36回 **あじまの万葉まつり**
【会場】万葉の里 味真野苑(糸川町55-1)
【問合せ】味真野苑光協会 ☎27-7800(万葉菊花園)
3日 4日
・ステージイベント ・万葉行列 11:30~
・万葉大茶会 ・万葉大鍋

5/3~5 9:00~16:00
神と紙のまつり
【会場】越前和紙の里パピルス館前(新在家町8-44)
【問合せ】神と紙のまつり実行委員会 ☎43-0875
3日
・太鼓(はながたみ太鼓) ・傘踊り・民謡 11:00~
・ヨサコイフェスティバル 12:00~
・武生東高等学校吹奏楽部演奏 14:00~
4日
・書道パフォーマンス 10:00~

5/4・5 9:00~16:00
ちびっ子フェスティバル
※4日は遊具の運転のみとなります。大型遊具(1回200円)
【会場】武生中央公園(高瀬2)
【雨天時】4日は中止、5日はAW-1スポーツアリーナ
【問合せ】子ども福祉課 ☎22-3006
4日・5日 大型遊具運行
・きくりんふあふあ ・大観覧車 ・モノレールなど(全6種)
5日 ステージ発表・各種コーナー
・消防音楽隊・プラスバンド演奏・キッズフラダンス
・キッズジョブ・トンカチ広場・ニュースポーツ
・親子かみしばい・お茶会体験・手洗い道場など



御誕生寺(ねこ寺)
庄田町にある御誕生寺は猫寺として全国に知られ、
数十匹の捨て猫や傷病猫を保護・飼育しています。
※無制限に猫を受け入れるものではなく、無断で境内に猫を運搬することは処罰の対象となります



平成29年度3月補正予算

補正額総額 (3月専決含む) 一般会計: △0.45億円 特別会計: △3.5億円
企業会計: 0.07億円

記録的な大雪により、道路除排雪対策費並びに狭隘道路^{きょうあい}の除雪費用として必要経費を計上しました。また入札差金等による不用額について減額計上するとともに、財政調整基金や社会基盤整備基金等への積立金を計上しました。結果、一般会計の補正額は4,553万4千円の減額となりました。

【主な事業】

- 道路除雪対策事業 6億8,620万円 除雪委託料等を増額しました
- 地域自治推進事業 7,241万9千円 狭隘道路除雪交付金を増額しました
- 財政調整基金事業 2億6,450万円 今後の事業費確保のため財政調整基金に積み立てしました



まちづくり基盤整備の推進

あいばーく今立の完成や本庁舎の建設、北陸新幹線南越駅(仮称)の周辺整備、教育・子育て・市民活動・就労を支援する施設「(仮称)市民センター」の整備など、「半世紀に一度のまちづくり」の主要事業がめじろ押しです。



あいばーく今立が今秋完成
3億9,150万円

【継続費総額】8億2,230万円
6月 さよなら総合支所展開催(～8月31日)
8月 あいばーく今立完成 9月24日完成式典
9月25日 供用開始



平成31年秋に完成
本庁舎を建設中
29億8,292万円

【継続費総額】58億6,650万円
平成31年10月末完成予定



(仮称)市民センターを整備
1,227万8千円

アル・プラザ武生の3階・4階を教育や子育て、就労、市民活動を支援する施設として整備し、中心市街地の活性化を図ります。

平成31年11月頃
オープン予定

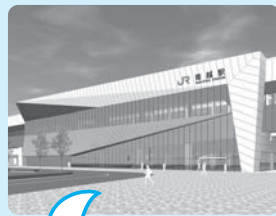

南越駅(仮称)周辺整備スタート
1億649万円

北陸新幹線南越駅(仮称)の駅前広場やパーク&ライド駐車場、道の駅(観光交流センター)の設計や造成工事を行います。

元気な自立都市 越前市を目指して

平成30年度 当初予算

5つの重点施策を 掲げ予算配分

- 1) 人口問題・定住化対策の推進
- 2) まちづくり基盤整備の推進
- 3) 次世代を育む施策と健康づくりの推進
- 4) 環境や文化と調和した産業の育成
- 5) 地域防災力の充実強化

(単位:百万円、%)

予算の規模	一般会計		特別会計		企業会計		合計	
	予算額	伸び率	予算額	伸び率	予算額	伸び率	予算額	伸び率
平成30年度	37,116	0.9	20,359	△6.1	2,931	4.7	60,406	△1.4

一般会計予算の概算【予算額:371億1,600万円】

【主な歳入】

【市税】

- うち個人市民税 41.5億円(0.3億円の増加)
- うち法人市民税 24.0億円(9.8億円の増加)
- うち固定資産税 53.5億円(2.8億円の増加)

【地方交付税】 56.0億円(5.0億円の増加)

【市債】 61.3億円(5.9億円の増加)
※将来負担見込額は18.1億円(5.5億円の減少)

【歳入の特徴】

市税は、納税義務者の増による個人市民税増や、市内企業の業績好調による法人市民税増、また企業の設備投資や新築住宅の建設増による固定資産税増など、平成29年度予算と比較し大幅な増額が見込まれます。

市債の発行見込額は、庁舎建設の本格化等により昨年度に比べ増加しましたが、普通交付税で財政支援を受けられる合併特例債などを活用することで、将来負担の軽減を図りました。

【主な歳出】

- 総務費 79.9億円(18.5億円の増加)
- 民生費 112.0億円(5.2億円の減少)
- 商工費 12.4億円(1.2億円の減少)
- 土木費 30.2億円(9.4億円の減少)
- 教育費 31.2億円(8.0億円の減少)
- 公債費 40.6億円(0.3億円の減少)

【歳出の特徴】

市総合戦略の施策の展開に着実に取り組み、定住化の促進を図るため、「人口問題・定住化対策の推進」では子育て世帯の市内居住誘導や、空き家を活用した住宅支援などに関する予算を、「まちづくり基盤整備の推進」では北陸新幹線南越駅(仮称)の周辺整備や本庁舎建設事業など、「半世紀に一度のまちづくり」を推進していく予算としました。

環境や文化と調和した産業の育成

市の基盤となる環境や文化をさらに発展させるため、「いわさきちひろ生誕100年」を記念したイベントや紙の文化博物館での特別展の開催、また中心市街地の活性化のための取り組みなどに力を入れます。



いわさきちひろ生誕100年に合わせた催し企画
1,911万2千円



誕生日お祝いイベントや武生公会堂記念館で「生誕100年記念特別展」を開催します。(9月21日～12月24日)オリジナルグッズの開発、生誕100周年タペストリー等制作など



越前ネクストクラフト事業
(クラフトフェス開催負担金) 500万円

作り手とユーザーの交流を図るクラフトフェスの開催
開催日:8月26日(日) 場所:AW-1スポーツアリーナ



タンス町通りから中心市街地の活性化を推進
2,643万5千円

中心市街地の活性化を推進するための取り組み
越前指物組合事務所改修補助金 タンス店改修補助金

人口問題・定住化対策の推進

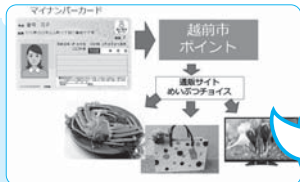

地域経済応援
ポイント事業
101万5千円

【越前市ポイントを貯める】
マイナンバーカードを使い、クレジットカード会社、航空会社、携帯電話会社等のポイントを越前市ポイントに変換
【越前市ポイントを使う】
・めいぶつチョイス(通販サイトでの買い物)
・しぎぶ温泉湯楽里(入浴料)
・「ちひろの生まれた家」記念館(入館料) ほか

地域防災力の充実強化



住宅の外壁など防火改修に対する支援
(防火対策支援事業補助金) 500万円

住宅の外壁や屋根などを防火改修する場合に改修費の一部を補助
・対象エリア 防火・準防火地域

次世代を育む施策と健康づくりの推進

今秋、福井しあわせ元気国体・福井しあわせ元気大会(障スポ)が開催されます。また、子ども達の地域での居場所づくりの支援、全ての小学校へのエアコン設置、学校ICTの再構築など次世代の育成に努めます。

福井しあわせ元気国体・障スポを開催 3億円



福井しあわせ元気国体 2018
第73回 国民体育大会 織りなそう カと技と美しさ
平成30年(2018年)9月29日(土)～10月9日(日)
福井しあわせ元気大会 2018
第18回 全国障害者スポーツ大会 織りなそう カと技と美しさ
平成30年(2018年)10月13日(土)～10月15日(日)



【国体正式競技】
・ソフトテニス(全種別):10月5日(金)～10月8日(月)
・軟式野球(成年男子):10月5日(金)・10月6日(土)
・フェンシング(全種別):9月30日(日)～10月3日(水)
・ソフトボール(成年男子):9月30日(日)～10月2日(火)

【デモンストレーションスポーツ】
・シルバートフトバレーボール:9月9日(日)
・武術太極拳:9月2日(日)
【全国障害者スポーツ大会正式競技】
・ソフトボール(知的):10月13日(土)～10月15日(月)

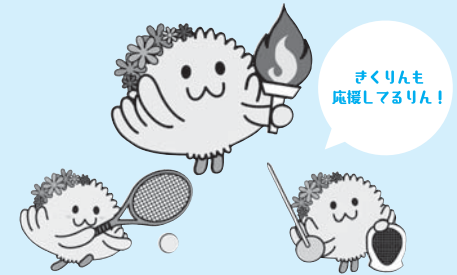

小学校の教室にエアコンを設置
1億116万円

子どもたちが快適に学習することができるよう、小学校の教室にエアコンを設置
【事業費総額】4億7,476万円 【期間】平成30年・31年度



子ども達が安心できる
居場所づくりの設置を支援 540万8千円

子どもたちの身近な地域に、家庭学習等を支援する居場所づくりを設置

Information

越前市役所からのお知らせ

知ってほしい、市の制度やイベント行事

役立つ情報がここに！

などの情報を紹介します。



2018 地域ミーティングを 開催します

市民と行政の協働によるまちづくりを推進するため、地域や行政の課題について、市長と市民が直接話し合い、意見交換を行います。また、市が取り組む事業や施策、その予算について市長が説明する市政ミーティングも同時開催します。

日程	地区	会場
5月7日(月)	神山・吉野・大虫・王子保	ワークステップひろせ
5月8日(火)	坂口・白山	白山公民館
5月13日(日)	粟田部・岡本・南中山・服間	社会福祉センター 多目的ホール
5月15日(火)	東・西・南	ハート・フル・たけふ 多目的ホール
5月16日(水)	国高・北日野・北新庄・味真野	仁愛大学 A301講義室

※全て午後7時から開催します。

平成30年2月大雪に対し ご協力ありがとうございました

2月4日から県内は冬型の気圧配置が強まり、本市は平成23年1月以来となる7年振りの大雪に見舞われ、村国二丁目の観測点では2月6日午前9時に103センチの積雪を記録し13日午前11時には積雪が130センチに上り、平成元年の統計開始以降、観測史上1位を更新しました。市民の皆さまには除雪作業等にご協力をいただき、ありがとうございました。また、大雪に当たりふるさと納税等による寄附を受け付けたところ多くの寄附金をいただきました。ご支援をいただきました皆さまに深く感謝申し上げます。

■大雪に対する寄附額／506万2770円
※内ふるさと納税によるものは300万1000円です。
(4月2日現在)

協働たねまる活動 補助金(二次募集)

行政と協働で継続的にまちづくりを行う市民団体を支援します。対象事業／地域の課題解決(福祉・環境保全など)や地域の活性化を促進する事業など、継続的に公益的な社会貢献活動に取り組むもの。対象／市に在住する人または市内に通勤・通学する人5人以上で構成し、1年以上継続して活動している団体。※市内に事務所または活動拠点があること。また、イベントなどを行う実行委員会は対象外。補助率／5分の3以内。補助上限／初年度(1年目)30万円。申込方法／申請書に必要書類を添えて提出してください。申請書は、市ホームページからダウンロードできます。申込締切／5月18日(金)。事業採択までの流れ／①申請書の提出 ②担当課とのパートナーテーブル(協働の話合いの場)を実施 ③審査会にてプレゼンテーション ④採択・不採択の決定 ⑤審査会／6月中旬(予定)

日野川河川緑地 バーベキューをしよう

問合先／武生森林組合
☎2310686

- 利用開始／4月30日(月・振休)
- 利用時間／午前10時から日没まで
- 利用料金／無料(予約不要)
- 注意事項／バーベキュー中は持参ください。◆運用は各自お持ち帰りください。※運用について変更がある場合がありますので市ホームページをご確認ください。

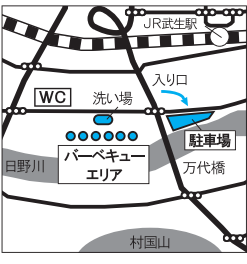

リバーパークキックオフイベント
日野川河川緑地バーベキューエリアのオープン記念イベントを開催します。4月28日(土)、29日(日・祝)の2日間、日野川河川緑地(内容・予約制)の河川ランチ(有料)・ナイヤゲームなど体験・ネイチャーゲームなど。問合先／日野川流域交流会
☎2516051

元気な事業者グループと 元気な事業者グループと 元気な事業者グループと 元気な事業者グループと 元気な事業者グループと

申込・問合先／商業・観光振興課
分室(まちづくり武生(南))
☎2516802

元気な事業者グループ支援事業
市内小売商業活性化をけん引する先進的・意欲的な取り組みを応援します。

■対象／市内の中小小売事業者5人以上で構成される団体

①対象事業(補助率)／
■基本型：地域資源を活用して消費拡大、商業活性化を図る事業(3分の1)
②連携型：①に地域団体、農業者生産者、製造業者など商業者以外と連携することにより効果を上げる事業(2分の1)
③社会課題対応型：①・②に少子高齢化、安全安心、環境などを付加する事業(3分の2)

■補助金額／20万円～200万円

■対象経費／
●講師、専門家などの謝金、旅費
●商品開発費
●事業経費(会場借料、広告宣伝費、消耗品費、雇用経費など)
●委託料(事業そのものの委託は除く)

元気な事業者グループと 元気な事業者グループと 元気な事業者グループと 元気な事業者グループと 元気な事業者グループと

申込・問合先／まちづくり武生(南)
☎2516802

元気な事業者グループ支援事業
中心市街地の活性化やイメージアップのため、まちなかの賑わいを創出するイベントを応援します。

■対象／事業者、市民、学生などで構成される団体

■対象事業(補助率)／蔵の辻を中心としたまちなか賑わいを創出するイベント(2分の1)

※特に週末に実施するイベント

■補助金額／上限25万円

■対象経費／
●謝金、報償費・会議費
●事業経費(使用料、賃借料、広告宣伝費、消耗品費、アルバイト料など)
●委託料(事業そのものの委託は除く)

平成30年度の介護保険料が 料が改定されました

問合先／長寿福祉課
☎2213715

65歳以上の人の介護保険料は、3年ごとに見直しが行われます。

各事業の共通項目
■事業期間／4月1日～翌年3月31日
■申込締切／4月27日(金)
■補助金の交付決定など詳しくは、問い合わせください。
また、申請書は、ホームページからダウンロードできます。

介護保険料の年額一覧 (平成30年度から平成32年度まで)

課税状況(市民税)		本人の所得等	保険料			
非課税世帯	本人は非課税	生活保護受給者	第1段階	31,920円		
		高齢福祉年金受給者				
		前年の合計所得金額 + 課税年金収入額	80万円以下	第2段階	43,920円	
			120万円以下	第3段階	49,560円	
課税世帯	本人は非課税	80万円超	第4段階	60,120円		
		80万円超	第5段階(基準額)	70,680円		
		本人課税	前年の合計所得金額	125万円未満	第6段階	82,800円
				200万円未満	第7段階	91,920円
				300万円未満	第8段階	109,560円
500万円未満	第9段階			123,720円		
900万円未満	第10段階	141,360円				
900万円以上	第11段階	155,520円				

Information

越前市役所からのお知らせ

知ってほしい、市の制度やイベント行事

役立つ情報がここに！

などの情報を紹介します。



社会教育活動推進功労者 感謝状贈呈式を行いました

問合先／生涯学習課
☎22133977

市教育委員会は、市の社会教育発展に貢献した方の功績を顕彰するため、3月16日に、越前市社会教育活動推進功労者感謝状贈呈式を行いました。

個人の部

安久 文子さん
長年にわたり、吉野公民館の放課後子ども教室の茶道講師や料理担当サポーターを務め、公民館活動および社会教育活動に尽力。

尾佐 隆樹さん

長年にわたり、市スポーツ推進委員を務めるとともに、本市の生涯スポーツの推進や神山地区のスポーツ振興に尽力。

田中 壽夫さん

武生民謡やあしき保存会を設立し、長年にわたり会長を務めるとともに、積極的にボランティア活動や王子保地区の文化振興に尽力。

環境とお財布に 優しいバス制度

問合先／まちづくり・総合交通課
☎2213704

路線バスが1回100円
(福祉バス制度)

火、木、土曜日、福井鉄道線が運行する路線バスを市内区間に限り1回100円で利用できます。

※白山線は、火、木、金曜日に利用できます。

※市外で乗車・下車した場合、乗車地点からの通常料金がかります。

■対象者／市内に在住する人で、次の要件のいずれかを満たす人

- ① 満65歳以上の人
- ② 障害者手帳(身体・精神)の交付を受けた人
- ③ 療育手帳の交付を受けた人
- ④ ①から③を介助する人

■利用の方法／路線バス利用券が必要ですが、利用券は、次の場所が交付されています。

社会福祉課、長寿福祉課、健康増進課、市民福祉課、味真野白山出張所、各公民館、相談支援事業所アツ

運転免許自主返納で市民バス「のろっさ」が無期限・無料

■対象者／市内に在住で自主的に有効期間内の全ての運転免許を返納した満65歳以上の人

■利用の方法／次のいずれかを運転手に提示してください。

- ・運転免許自主返納証明書
- ・運転経歴証明書

(市交付)

※詳しくは問い合わせください。

越前市議会議員一般選挙 立候補予定者説明会 を開催します

問合先／選挙管理委員会
☎2213013

7月8日(日)に行われる予定の市議会議員一般選挙の立候補予定者説明会を開催します。

■とき／5月18日(金)午後1時30分から

■ところ／福祉健康センター多目的ホール(アルテラ武生4階)

■対象／立候補予定者およびその関係者

■内容／立候補の手続き、選挙運動の注意事項など

指定文化財に新しく 5件が決まりました

問合先／文化課
☎2217459

■国重要文化財
「金銀鍍菊花文散銅水瓶」一口
所有者・引接寺(武生公会堂記念館寄託)



仏教寺院で供養具として用いられる志貴形水瓶で、全面に菊花文を散らし、注口や取手、蓋の獅子紐には鍍金がされています。また、注口の付け根や取手には、牡丹文の装飾がされるなど優美な作品で、鎌倉時代の水瓶の代表作として指定されます。

■県指定文化財
「板地著色 大瀧児大権現祭礼図絵馬」二面
所有者 大瀧神社
「紙本金地著色 祭礼図絵馬」二面
所有者 大瀧神社

花筐公民館長として社会教育 事業に貢献後、公民館の高齢者 学級および子ども教室事業等に 尽力。食文化推進事業や赤十字 奉仕団の活動にも貢献。

問合先／まちづくり・総合交通課
☎2213704

長年にわたり、武生西剣道スポーツ少年団の指導者として、青少年の心身の健全育成に寄与。スポーツ少年団交流大会の運営に尽力。

団体の部

月尾 壮年会
岡本地区の各種イベントでの手打ちそば販売等、地域活性化のための中心的な役割を担うとともに、河川清掃活動等、故郷の環境を守る活動に貢献。



▲社会教育活動推進功労者
感謝状贈呈式の様子



▲板地著色
大瀧児大権現祭礼図絵馬



▲紙本金地著色
祭礼図絵馬



■市指定文化財
「木造 阿弥陀如来立像」一躯
所有者・正覚寺



■車籠岡 文政二年銘二台
所有者・個人

議会モニターを 募集します

申込・問合先／議会事務局
〒915-8530(住所不要)
☎2213426
FAX 2313000
メール gika@city.echizen.lg.jp

市民参加を基本とする開かれた議会を目指し、「議会モニター」を募集します。

- 応募資格／市内在住の18歳以上で、年10回程度の会議に参加できる人
- 任期／1年
- 募集人員／3人程度
- 申込方法／応募用紙と作文(課題「応募の動機および現在の市議会に対する思いと市議会に望むこと」800字程度、様式は自由)を直接持参するか、郵送、FAXまたは電子メールで提出してください。

※応募用紙は市ホームページからダウンロードできます。(郵送等も対応します。)

■申込締切／5月1日(火)
※郵送の場合、当日消印有効
※メールの場合は件名を「議会モニター」応募としてください。

屋外広告物の撤去・ 改修補助金は8月まで

問合先／都市計画課
☎2213012

福井県屋外広告物条例の改正に伴い、新基準に適合しない既存不適格広告物について、撤去、改修に取り組む場合、費用の一部を補助します。

- 補助期限／平成30年8月31日まで
- ※期限までに、完了実績報告ができる工事に限ります。
- 補助金額／対象経費の3分の2以内
- 限度額／
 - ・野立て看板の撤去 13万3000円
 - ・自家用屋上広告板の撤去 40万円
 - ・自家用広告板の改修 66万6000円
 - ・自家用屋上広告板の改修 100万円
- ※補助要件など、詳しくは問い合わせください。
- ※工事着手前に申請が必要です。
- ※屋外広告物規制の詳細については、福井県のホームページをご覧ください。

福井県 屋外広告物 検索

Information

越前市役所からのお知らせ

知ってほしい、市の制度やイベント行事



▲「村三クラブ語る会」の皆さん

国体まであと167日(4月15日時点)
福井国体・障スポの開催準備が進んでいます

問合先／国体推進課
 ☎2213951

福井しあわせ元気国体の応援ソングを使った「越前市つどい体操」を「活用ください」

村国三目的の「村三クラブ語る会」では集会時には必ず福井しあわせ元気国体の応援ソングを使った「越前市つどい体操」を行っています。

いよいよ今年秋に迫った福井しあわせ元気国体・大会の機運醸成、また心身の健康の為にも、ぜひ「越前市つどい体操」を「活用ください」。



▲「越前市つどい体操」の様子

「越前市つどい体操は、運動を通していきいきと元気で過ごしていたために、作成した介護予防体操です。」

コウノトリが飛び立ち、舞い戻ってくる一連の流れの中で雪を踏み動作や、越前和紙をすく動作など越前市を連想させる動きで構成されています。

「国体の応援ソングにあわせてつどい体操を行い、会員の皆さんはとても元気で、これからも楽しく続けていきたいと思えます。また、50年ぶりの国体では、県外から監督や選手そして多くのお客さまが来られます。私も、おもてなしの心を持って素晴らしい越前市を紹介したいと思います。」

村三クラブ語る会 村上和子 さん(むらなかみ かずこ)



「越前市つどい体操は、運動を通していきいきと元気で過ごしていたために、作成した介護予防体操です。」

コウノトリが飛び立ち、舞い戻ってくる一連の流れの中で雪を踏み動作や、越前和紙をすく動作など越前市を連想させる動きで構成されています。

マナーバーカードで、クレジットカードなどのポイントも越前市ポイントに移行して、めいぶつチョイス(オンライン通販)や一部施設で利用出来るサービスを開始します。

■4月27日開始／

- ・ちひろの生まれた家記念館
- ・武生公会堂記念館
- ・しきぶ温泉 湯楽里

■6月1日開始／

- ・地域の物産通販サイト「越前市めいぶつチョイス」

※サービスの利用には、事前にマイキーIDの設定や越前市ポイントへの変換などの手続きが必要です。詳しくは、市のホームページを「ご確認ください」。左記のQRコードもご利用できます。



市では、新たなオンライン通信販売サイト「越前市めいぶつチョイス」を6月に開設予定です。

このオンライン通販サイトは、マイナーバーカードを活用して、クレジット会社のポイントや航空会社のマイルなどを自治体ポイントに変換し、商品と引き換えができるという仕組みのものです。

オンライン通販サイト「越前市めいぶつチョイス」の出店事業者向け説明会を次のとおり開催します。

■会場／ハートフルたけふ(アルテラ武生4階大会議室)

- ・第1回／平成30年4月25日(水) 午前10時から午前11時
- ・第2回／平成30年4月25日(水) 午後6時から午後7時

問合先／シティセールス推進室
 ☎2217434

「めいぶつチョイス」出店事業者を募集

役立つ情報がここに！

などの情報を紹介します。



後期高齢者医療制度に関するお知らせ

問合先／保険年金課
 ☎2213002

被保険者数、医療費、高齢者負担率の増加により、平成30年度から保険料などが見直されます。

保険料率の見直し

- 均等割額／4万5000円
- (改定前)4万3700円
- 所得割率／8.1%
- (改定前)7.9%

年間賦課上限額の見直し

- 上限額／62万円(改定前57万円)

保険料に係る軽減措置の継続

所得の少ない人や社会保険などの被扶養者であった人は、平成30年度においても、軽減措置が実施されます。

人間ドックに関する助成について

問合先／保険年金課
 ☎2213002

■対象の人間ドック／

- ・1日ドック
- ・1日ドック+脳ドック
- ・2日ドック
- ・2日ドック+脳ドック

※脳ドック単独の助成は、ありません。

■助成金額／3万円

※人間ドック受診当日、交付した助成券を医療機関の窓口へ提出し、料金から助成金(3万円)を差し引いた金額を支払ってください。

■受診できる医療機関／

- ・公立丹南病院
- ・福井県立病院
- ・福井県済生会病院
- ・福井赤十字病院

※医療機関によつて受診できないドックもあります。詳しくは、保険年金課または医療機関に問い合わせてください。

また特定健診・健康診断と人間ドック助成の両方は受けられません。

事業名	国民健康保険 人間ドック	長寿いきいきドック
対象者	30歳以上75歳未満の国民健康保険加入者 ※国民健康保険税に滞納がない世帯	後期高齢者医療制度加入者 ※保険料に滞納がない人
定員	450人 (うち昨年度未受診者枠150人)	60人 (うち昨年度未受診者枠20人)
申込方法	①医療機関で受診日を予約してください。 ②次のものを持って、保険年金課または市民福祉課の窓口で申し込みをしてください。 ・印鑑 ・国民健康保険被保険者証 ・特定健診受診券(40歳以上の人)	・印鑑 ・後期高齢者医療被保険者証 ・健康診査受診券

■対象者・定員・申込方法／左表のとおり

年金保険料の「学生納付特例制度」

問合先／保険年金課
 ☎2213002

年金保険料の納付が困難な20歳以上の学生は、手続きを完了すると、納付が一時猶予されます。

また猶予期間終了後、10年以内であれば、さかのぼって保険料を納めることができます。

■申請に必要なもの／

- ・学生証の写しまたは在学証明書
- ・印鑑

■マイナンバーが分かるもの

来た人の身分確認ができるもの

※過年度分(2年1カ月前まで)の申請もできます。

※詳しくは問い合わせてください。

国民年金保険料が改定されます

改定前 月額1万6490円
 改定後 月額1万6340円
 (4月から平成31年3月まで)

■問合先／
 武生年金事務所
 ☎2311124

市内企業を応援します

市内企業を応援するための助成制度について紹介します。
各助成制度の詳細な情報は、市ホームページをご覧ください。

問合せ先：産業政策課 ☎22-3047

- **新事業チャレンジ支援事業**
新事業創出や新商品に係る研究開発、販売促進活動、特許などの知的財産権取得を市内中小企業者などが行う場合、その経費の一部を補助します。
- **対象部門**
・一般部門（研究開発事業・販売促進事業）
・知的財産権取得部門
- **対象経費**／専門家指導受入費、原材料費、展示会等出展費、知的財産権出願料など
- **※事業により異なります。**
- **補助金額**／対象経費の2分の1以内（上限あり）
- **事前連絡締切**／5月18日（金）
- **申込締切**／6月1日（金）
- **展示会等出展支援事業**
市内の中小企業者等が県外の展示会等へ出展する場合、その経費の一部を補助します。今年度より対象業種を全産業に拡大するほか、対象経費も追加します。
- **対象事業**
・展示会などへの出展
・県外（国外を含む）展示会などへの出展で、出展料・展示装飾費の合計が20万円以上のもの
・女性創業者チャレンジ出展
・国内の展示会や販売会などへの出展で、1回当たりの出展料・展示装飾費の合計が50,000円以上のもの
- **※ただし、即売会、物産展等販売を主目的とするものを除く**

- **対象経費**／出展・小間料、展示装飾費、会場配布用フレット、案内状作成費など
- **補助金額**（上限あり）
・展示会などへの出展
・対象経費の2分の1以内
- **女性創業者チャレンジ出展**
・対象経費の3分の2以内
- **申請受付**／随時（12月末まで）
- **産業人材育成支援事業**
市内の中小企業者や創業予定の女性などが、市の指定機関が開催する講座を受講する場合や、外部指導員を招いた研修を行う場合、新入社員研修も可に係る費用の一部を補助します。また今年度から新たに外国人技能実習生技能検定受験、女性創業者等グループが行う講座等も補助対象になります。
- **※受講等の前に申請が必要です。**
- **対象経費**
①講座一人当たり1万5,000円以上の受講料および主催者指定のテキスト代
②外部指導員招いた旅費および指導費
③外国人技能実習生技能検定受験手数料3級のものが一人当たり1万5,000円以上のもの
④女性創業者等グループが主催する講座、自己研修会等に係る外部指導員謝礼・旅費、印刷費、会場使用料など
- **補助金額**（上限年間10万円）
①②③ 対象経費の2分の1以内
④ 対象経費の10分の10以内

市制度融資 「中小企業等伴走型資金融資制度」・「小規模企業者支援特別資金」

対象	中小企業（小規模企業者含む）、創業者	小規模企業者
融資利率	2%	県中小企業育成資金（小口）の利率に準じる
融資限度額	運転設備・併用 2,000万円 設備・併用 3,000万円	2,000万円
返済期間	運転設備・併用 5年以内 設備・併用 10年以内	7年以内
償還方法	元金均等割賦償還（据置期間6ヵ月以内）	
利子補給	運転設備 一般補給 2年間1% 3年間1.3%	優遇補給 3年間1.5% 5年間1.5%
	1年間全額	

「えちぜんモノづくりNET」を活用ください。
市内、各企業300社以上が掲載されている他、越前市PR応援商品の掲載も順次行っています。
サイトへの登録や情報掲載を希望する企業は、サイト内の登録フォーム、または電話で連絡してください。

えちぜんモノづくりNET 検索

自宅でする仕事を募集します
問合せ先
市内労働指導センター
☎23-6855
縫製や箱折り、部品組立などの内職を紹介しています。
また、内職を提供していただける事業所を募集します。



環境政策課からのお知らせ

太陽光発電設備の補助制度や大気汚染の注意などをお知らせします。
詳しくは、市ホームページをご覧ください。

問合せ先：環境政策課 ☎22-5342



- **家庭用生ごみ処理器を設置する場合に、奨励金を交付します**
対象
市内の販売店で購入した生ごみを微生物などを利用して、自然に発酵処理するもの。
※電動式は不可、1家庭2基まで
● 奨励金額（上限）
購入額の2分の1以内（1基当たり30,000円が上限）
- **段ボールコンポストの講習会**
生ごみを段ボールに入れて混ぜるだけで堆肥が作れる「段ボールコンポスト」の市政出前講座を実施します。（材料費は一人当たり10,000円）
1日500gの生ごみを毎日入れてかき混ぜると、約3ヵ月で堆肥になります。
- **ごみの野外焼却（野焼き）はやめましょう**
次のような例外の場合でも、事前に近所へ知らせるなど十分な配慮をしてください。
● 農業、林業または漁業を営むために、やむを得ないものとして行われる焼却焼き畑、モミガラ焼き、草木灰の利用など
● 焚き火、その他日常生活を営むうえで通常行われる廃棄物の焼却であつて軽微なもの
● 風俗慣習上または宗教上の行事を行うために必要な廃棄物の焼却（どんど焼きなど）

- **住宅に太陽光発電設備を設置する場合に、費用の一部を補助します**
補助事業着手前に申請が必要ですので注意してください。
● 要件／市税に滞納がないこと
● 補助金額
（いずれも上限4kw）
①太陽光発電設備
1kw当たり50,000円
②①と同時に、市が指定する省エネ設備（HEMS、ECONET、エコユニット、LED照明、蓄電池など）を設置する場合①に1kw当たり50,000円を上乗せ
※市内に本店を持つ事業者が販売・施工した場合は、1kw当たり1万円となります。
- **資源回収を実施した団体に奨励金を交付します**
ごみの減量と資源の有効活用のため、古紙類、古衣類などの資源回収に協力をお願いします。
また、お菓子やティッシュの箱、包装紙、ペーパーレットなどの雑がみも古紙と一緒に資源回収に出すことができます。
● 対象／資源回収を実施した市内の団体
● 奨励金額
回収量1kg当たり5円

- **PM2.5と光化学スモッグの情報について**
春先はPM2.5濃度の上昇や光化学スモッグの発生が起りやすいため、県・市が出す情報を確認してください。
● PM2.5の注意喚起
県が注意喚起をした日は、なるべく外出を控えてください。
また、呼吸器系や循環器系に疾患のある人や小児、高齢者などは特に注意してください。
● 光化学スモッグ注意報など
県が光化学スモッグ注意報警報を発令した場合、屋内に入つて窓を閉めてください。
また、目や喉に刺激を感じた時は、洗眼やうがいをし、症状に応じて、病院を受診してください。
県内の大気汚染の情報は、県のホームページをご覧ください。
- **福井県 大気汚染情報** 検索
- **金属類・電気製品の拠点回収**
5月6日（日）
午前9時～午後3時
● **ところ／第1清掃センター**
※テレビ、冷蔵庫、エアコン、洗濯機、衣類乾燥機は回収できません。また、バッテリーや電池、灯油、蛍光灯などは取り除いてお持ちください。

- **地球を楽しもう**
アースデイえちぜん2018
体験・実験コーナー、地産地消フード、スイーツ販売、環境活動紹介など楽しいイベント盛りだくさん。食べ、体験して楽しみながら地球にやさしいエコな生活を考えよう。
● **とき**／5月20日（日）
午前10時～午後4時
● **ところ**
ハツチ森林学習センター
● **内容**
・県産材を利用した木工体験
・エネルギー実験コーナー
・地産地消フード、スイーツ販売
・パルーンアートなど
- **いちおしイベント**
「子ども服交換会」
お子さまの着られなくなった服を当日会場に持ち来ただくと、気に入った服と交換できます。子ども服は事前受付も行っていきます。環境政策課までお持ちください。
● **持ち込める服のサイズ**
80cmから120cmまで
● **持ち込める服の数**
一人当たり5点まで
● **※1点分は、100円で購入が可能**
※洗濯したもので、ボタン・ファスナー等の破損のないものをお持ちください。



スポーツ教室 参加者募集!!

- 受講料／中学生以下 500 円、高校生以上 1,000 円
- ※中止の場合以外、受講料の返却はできません。また、別途道具代等が必要な教室もあります。
- 申込方法／申込用紙に必要事項を記入し、受講料を添え直接申し込んでください。
- ※電話、FAX、メールでは受け付けません。各教室とも、定員になり次第、締め切ります。
- 申込先（申込用紙の設置場所）／スポーツ課、市 AW-I スポーツアリーナ、市武道館、今立総合支所地域振興課
- 申込期限／5月7日(月)午後5時まで ●問合せ先／スポーツ課 ☎22-7463

教室名	曜日・時間	会場	対象	人数	開講日	回数	教室紹介
初心者弓道(朝の部)	火・金 9:30~11:30	市弓道場	小学5年生以上	30人	5/18	15回	新しい弓道場で、弓道を始めませんか。
初心者弓道(夜の部)	火・金 19:00~21:00	市弓道場	小学5年生以上	30人	5/18	15回	
空手	水・金 17:00~19:00	市武道館	4歳以上	20人	5/25	10回	日本空手道松涛会師範が指導します。安全なエアースポーツ剣で気軽に武術を楽しめます。
スポーツチャンバラ	金 19:00~20:30	南越中学校武道場	4歳~成人	12人	5/25	10回	段位習得、全国大会等の楽しみがあります。
古武道居合道	水 19:00~20:30	市武道館	高校生以上	10人	5/23	10回	老若男女を問わず、手軽に楽しめます。
エスキーテニス	金 20:00~21:30	瓜生水と緑公園体育館	中学生以上	10人	5/25	10回	健康増進・生涯スポーツとして誰でも楽しめます。
マレットゴルフ	月・木 9:00~11:30	武生東運動公園	成人以上	10人	5/21	10回	木刀を振って居合道体操。姿勢正しく健康に。
居合道入門	日 15:00~16:00	市武道館	中学生以上	10人	5/20	10回	
フェンシング(フルレ)	土 19:45~21:00	市AW-Iスポーツアリーナ	5歳~中学生	10人	5/19	10回	基本の動きから始め、最終的には試合を体験します。
フェンシング(エペ)	土 19:45~21:00	市AW-Iスポーツアリーナ	高校生以上	10人	5/19	10回	
ショートテニス	月 20:00~21:30	市AW-Iスポーツアリーナ	小学生以上	15人	5/21	10回	スポンジボールと軽いラケットを使ったテニスです。
合気道	土 18:30~20:00	南越中学校武道場	小中学生以上	10人	5/19	10回	老若男女、誰でもできる和の武道です。
太極拳	水 19:30~21:00	南越中学校	小学生以上	10人	5/23	10回	生涯スポーツとして楽しめるやさしい太極拳です。
水中ウォーキング	土 10:00~11:30	家久温水プール	全年代	30人	5/19	10回	体への負担が少なく、全身が鍛えられます。
キッズサッカー	日 10:00~12:00	丹南総合公園球技場	小学1~3年生	30人	6/3	10回	ボールに慣れてサッカーの楽しさを知ろう。
キッズテニス	火 17:45~18:30	武生中央公園庭球場	年中~小学2年	15人	5/22	8回	レッドボールを使ってテニスの楽しさと基礎を学びます。
幼年剣道	木 16:30~17:30	市武道館	4歳~7歳	20人	5/24	10回	大きな声で元気にあいさつができる子どもになろう。
ちびっ子レスリング	土 19:00~20:00	市AW-Iスポーツアリーナ	年中~小学3年	10人	5/19	10回	新しい体育館で楽しく体を動かしましょう。

※スポーツ教室における事故については、市加入の市民総合賠償保険の適用範囲となります。

市体育協会 スポーツ教室 生徒募集

- 会場／市 AW-I スポーツアリーナ
- 費用／会費 1,500 円 / 月 保険料 1,850 円
- 申込期限／5月1日(火)
- 申込・問合せ先／市体育協会 ☎23-6222
- ※4月 は体験コースを開催します。

教室名	曜日・時間	開講日	人数
大人のための卓球教室	水 13:00~15:00 月4回	5/9	30人
武術太極拳教室	木 13:30~15:00 月4回	5/10	15人
ソフトバレーボール教室	水 13:00~15:30 月4回	5/9	15人
バウンドテニス教室	水 13:30~15:00 月4回	5/9	15人



住まいに関する補助制度のお知らせ

住宅の取得やリフォーム、新婚夫婦、子育て世帯への補助制度について紹介します。各補助制度の詳細情報は、市ホームページをご覧ください。

問合せ先：建築住宅課 ☎22-3074

- 住宅を取得する人を支援します
住宅を取得する場合、取得費の一部を補助します。
- 要件／
●平成31年3月15日までに所有権保存登記が完了し、居住を開始する人
- 住宅の延床面積が40㎡以上
- 補助額／最大130万円
- 市営住宅専用区域内で住宅を取得する場合
- 要件／
●平成31年3月15日までに所有権保存登記が完了し、居住を開始する人
- 住宅の延床面積が75㎡以上
- 40歳未満の人または18歳未満の子と同居する人
- 補助額／最大80万円
- 直系親族の居住する住宅の近くに住宅を取得する場合
- 要件／
●直系親族の居住する住宅と同一小学校区内、または直線1km以内に二戸建て住宅を取得し、①②のいずれかに該当する世帯
- ①転入者が2人以上
- ②直系親族の居住住宅と同一敷地内に建築
- 新築の場合住宅の敷地面積200㎡以上
- 補助額／新築最大30万円、中古最大50万円

- おうちナビに登録された空き家(中古の一戸建て住宅)を購入する場合
- 要件／
●18歳未満の子と同居する人
- またはU・Iターン者
- 購入住宅に耐震性があること
- 補助額／最大50万円
- 木造住宅の耐震化を支援します
木造住宅の耐震化を行う場合、費用の一部を補助します。
- 木造住宅の耐震診断・補強プランを作成する場合
- 対象者／
●昭和36年5月31日以前に着工した在来工法または枠組壁工法による一戸建て木造住宅を自ら居住するために所有している人
- 本人負担額／耐震診断・補強プラン作成併せて1万円
- ※伝統的古民家の耐震診断・補強プラン作成に対する支援もありません。
- 木造住宅の耐震改修を行う場合
- 対象者／
●補強プランが作成された木造住宅を自ら居住するために所有している人
- 対象工事／
●補強プランに基づく耐震改修工事
- 補助額／最大100万円
- ※建設後50年を経過している住宅は最大170万円

- 住宅をリフォームする場合、費用の一部を補助します。
- 防火対策工事を行う場合
- 対象者／
●防火地域または準防火地域内の住宅を自ら居住するために所有している人
- 対象工事／
●建築基準法に基づく屋根、外壁等の防火対策工事
- 補助額／最大50万円
- 空き家をリフォームする場合
- 要件(対象経費30万円以上)／
●上下水道が半年以上閉栓またはおうちナビに登録された物件・建築の日から10年以上経過している物件
- 補助額／最大100万円
- 多世帯で同居するために住宅をリフォームする場合
- 要件(対象経費30万円以上)／
●世帯が1つ以上増加すること
- 補助額／最大90万円
- 空き家の流通促進を図ります
空き家の状態を診断する場合、費用の一部を補助します。
- 要件／
●おうちナビに登録するまたは既に登録している一戸建て住宅の空き家
- 対象者／空き家所有者
- 補助額／最大3万5000円

- 吹付け建材の asbestos 調査に係る費用を補助します
- 要件／
●市内に所在する民間建築物で吹付け建材が施工されているもの
- ※平成18年10月1日以降に施工されたものを除く
- 対象建築物を所有する人
- 補助額／最大25万円
- 民間賃貸住宅に居住する人を支援します(最大1万円/月)
- 新婚夫婦の場合
- 要件／
●婚姻して1年以内
- 中心市街地区域内または夫婦いずれかが結婚を機に転入して民間賃貸住宅に居住
- 子育て世帯の場合
- 要件／
●18歳未満の子と同居する人
- 中心市街地内の民間賃貸住宅に居住







かこさとし
ふるさと
絵本館「硯」

ゴールデンウィークは、

4月26日は絵本館の満5歳のお誕生日です。

「からすのパンやさん」の絵本の世界を楽しみましょう

4月29日(日・祝)	13:30~	「からすのパンやさん」お買い物ゲームと工作教室 絵本を読んで、パンやさんへおつかいに行くお買い物ゲームを体験します。また、牛乳パックのガラスや段ボールで作るパンなどの工作を楽しみます。 対象:3歳~(小学生未満は保護者同伴) 定員:各回12人(要申込)	
4月30日(月・振休)	①10:30~ ②13:30~	「からすのパンやさん」ツアー 絵本を読んだ後、工作したからすのパンやさんのマントと帽子で変身して、チェックポイントをクリアしながら、だるまちゃん広場まで探検します。 対象:3歳~(小学生未満は保護者同伴) 定員:各回12人(要申込)	
5月2日(水)~ 5月6日(日) ※5月1日(火)は 休館日です。	①10:30~ ②13:30~	「からすのパンやさん」工作教室 絵本を読んだ後、和紙を使ってからすのモビールを作る工作を楽しみます。 対象:3歳~(小学生未満は保護者同伴) 定員:各回先着20組	
	①11:30~ ②14:30~	「からすのパンやさん」 かこさとし/作-絵 偕成社刊 1973年	

かこさとしさんから絵本館の5歳の誕生日を祝って、新刊本をいただきました。
4月29日(日・祝)午後1時より、加古総合研究所からの贈呈式を行います。

【お問い合わせ】 越前市 かこさとし ふるさと絵本館「硯」 電話・FAX:0778-21-2019 e-mail:raku@city.echizen.lg.jp

中央図書館
☎22-0354
今立図書館
☎43-0229

読書のまち
フェスティバル
2018

参加費
無料

本の魅力を伝えるため今年も開催します
4月21日(土)~5月5日(土・祝)の期間中、
イベントが盛りたくさん!ご来館おまちしています。

「図書館ウォークラリー」今立
4月21日(土) 9:30~16:00
図書館の本を使って答えをみつつけよう。

「こどもらんどスペシャル」今立
4月28日(土) 14:00~15:00
工作・折り紙ができます。

「ちゃれんじ!クラフト」中央
4月29日(日・祝) 10:00~12:00
工作・折り紙・押し花しおり どれにする?

「スタンプラリー」中央
5月4日(金・祝)・5日(土・祝) 10:00~16:00
中央図書館⇄ちびっこフェスティバル会場⇄
絵本館
☆3つの会場でスタンプを集めて景品ゲット☆

「図書館deあそび」中央
5月5日(土・祝) 14:00~16:00
自然を感じながら親子で遊びましょう。
定員:先着20人(要申込)

「ふるほん市」
中央 5月 5日(土・祝) 9:30~12:00
今立 5月13日(日) 9:30~12:00
毎年好評のふるほん市です。利用者より
いただいた本を無料でご提供します。
※無くなり次第終了します

詳しいイベント情報は

健康に
関する話

このページに関する
お問い合わせ・申し込みは
健康増進課
☎24-2221まで
FAX 24-5885

平成30年度 がん検診が始まります

がん検診実施期間
平成30年4月25日(水)~平成31年1月31日(木)

場所 / 集団健診会場または病院
集団健診日程・病院一覧について、詳しくは市ホームページをご覧ください。
(他市の病院でも受診できます。)

平成29年度から、がん検診受診券の発行は申込制となっています。
がん検診を希望する人は電話または市ホームページの電子申請よりお申込みください。

市がん検診
ホームページ



ただし、国保・後期保険加入者、節目年齢の人には4月中旬頃に受診券を発送します。
受診券の申込申請は必要ありませんので、ご注意ください。

《がん検診の対象者》 ※年齢は平成31年4月1日時点満年齢になります

種類	対象者	内容等	受診場所		個人負担金	節目年齢 (無料対象者)
			集団健診	病院		
胃がん	50歳以上*1 【昨年受けてない人】	バリウム検査*3	○	○	1,000円	65歳以上
		胃カメラ検査*3	×	○	2,000円	
大腸がん	40歳以上*2	便潜血検査 (2回法)	○	○	500円	41・46・51 56・61歳、 65歳以上
肺がん	40歳以上*2	胸部エックス線 検査	○	○	500円	
乳がん	40歳以上の女性 【昨年受けてない人】	マンモグラフィ 検査	○	○	1,000円	
子宮頸がん	20歳以上の女性 【昨年受けてない人】	視診、 子宮の入口の 細胞診	○	○	1,000円	21・26・ 31・36歳、 65歳以上

*1 49歳以下の人も集団健診会場にて胃の透視検査を受診することができます。事前に健康増進課へご連絡ください。
*2 39歳以下の人も集団健診会場にて受診することができます。事前に健康増進課へご連絡ください。
*3 どちらかご希望の検査を受診してください。

《ピロリ菌検査の対象年齢が変更になりました》

20歳から ピロリ菌検査が 受けられます	胃の病気の大半は胃の中に住むピロリ菌により発症するといわれています。ピロリ菌感染で胃がんの発症率が3倍に増加しますが、若いうちに発見し、除菌することで発症リスクを大幅に減らすことができます。 ※血液を採取し、検査します。
	対象/20歳~75歳の市民 ※集団健診でのみ実施 ※1人1回限り 自己負担金/1,000円 ※結果が陽性の場合は胃カメラの検査が必要になります。

ここらからの健康づくり ● ところ/ハート・フル・たけふ

- ◎【要予約】離乳食教室(対象:1歳未満の乳児)
4月25日(水) 午前10時20分~10時40分(受付時間)
- ◎【要予約】のびのび教室(こどもの発達相談と親子遊び※集団)
5月9日(水) 午前9時半~正午
- ◎【要予約】ぞうきん教室(具体的な幼児の関わり方の指導と相談※個別)
5月11日(金) 午後1時半~4時半
- ◎【要予約】こころの相談会(臨床心理士による相談)
5月14日(月) 午後4時40分~7時20分
- ◎チャレンジ教室(生活習慣病予防の運動)
4月16日(月) 5月7日(月) 午前9時半~11時
- ◎いきいき運動広場(武生)
問合せ:長寿福祉課(22-3784) (参加費:1回100円)
4月27日(金) 5月11日(金) 5月18日(金) 午前9時半~11時半
- ◎いきいき運動広場(今立)
-とことろ/社会福祉センター
問合せ:長寿福祉課(22-3784)
(参加費:1回100円)
第2・第4火曜日 午前9時半~11時半





生涯学習講座

生涯学習センター ☎ 22-3005・FAX 22-9174

※定員のあるものは先着順受付となります。

講座名	とき・ところ	申込締切など	講師
家庭菜園	①はじめまして家庭菜園 (初心者向け)	事前に申し込んでください (当日参加も可能です) 参加費：無料	やまぐち つとむ 山口 務氏 (元県園芸試験場長)
	②菜園ス・マスター (経験者向け)		
ふるさと語り講座 旧跡探訪 南越線沿線を巡る	5/12(土) 午前9時～12時 集合場所： 市AW-1スポーツアリーナ前	申込締切：5/7(月) 定員：30人 参加費：500円 対象：福井県在住の人	きたはし こうじ 北橋 幸治氏 (福井鉄道)
越前おもしろ歴史回廊 廃線となった南越線	5/19(土) 午前10時～11時半 会場：文化センター	事前に申し込んでください (当日参加も可能です) 参加費：無料	おだに まさのり 小谷 正典氏 (福井工大非常勤講師)

開講式特別講演

前に向かって進みたい、すべての人へ「フェアリージャパンの経験から伝えたいこと」

新体操日本代表として、北京、ロンドンオリンピックに出場した田中琴乃氏による講演です。

- とき／5月26日(土) 午後1時15分～3時半
- ところ／市AW-1スポーツアリーナ ●講師／田中 琴乃氏(株)ブラミン)
- 参加費／無料 ※事前に申し込んでください(当日参加も可能です)



▲田中 琴乃氏



万葉菊花園

余川町22-96-1 ☎ 27-7800 月曜と祝日の翌日除く
午前9時～午後5時(入園は午後4時半まで) 入園無料

市民緑化フェア関連イベント(福井県花き連絡協議会協賛) ふくいの園芸福祉研究会 花の寄せ植え体験講座

- とき／5月3日(木・祝) 午前10時半～午後2時
- 内容／寄せ植えの実技指導、活動紹介、パネル展示
※午前10時より先着100人に、寄せ植えの受講券(500円)を販売します。

斑入植物と春の山野草展

- とき／4月21日(土)、22日(日)

南都明日香村ふれあいセンター

犬養万葉記念館長 岡本三千代 氏 講演会

- とき／5月13日(日) 午後1時半～3時
- ところ／体験棟 ●参加費／無料

犬養万葉記念館特別展

- とき／5月2日(水)～6月3日(日) ●ところ／万葉館
- 問合先／万葉館 ☎27-2204



◀味真野苑の
「比翼の丘の万葉歌碑」
(万葉学者犬養孝氏揮毫)



今立総合支所 展示コーナー

粟田部町11-35 ☎ 43-7811 (出展者募集中)
平日の午前8時半～午後5時15分

今立4地区いきいきシニアクラブ作品展

- とき／4月16日(月)～5月2日(水)

今立盆栽展

- とき／5月7日(月)～11日(金)

花筐絵画展(小学生の部)入賞作品展示

- とき／5月14日(月)～22日(火)



いまだて芸術館

粟田部町11-1-1 ☎ 42-2700

和紙アート・くすだま教室

- 制作課題／菌部UNIT(くす玉基本の菌部式をベースに飾りをトッピングしました。)

- とき／5月12日(土)
午前10時～正午
- 参加費／1,200円
(材料費込)
- 定員／先着20人
(要申込)



ハツ杉森林学習センター

別所町19-1-1 ☎ 42-3800

ハツ杉自然教室

- とき／4月22日(日) 午前10時～午後3時
- 内容／・草木染めコース(さくら染め)
・押し花額製作コース(春の山野草)
・ネイチャースケッチコース(カタクリを描こう)
・ネイチャーフォトコース(カタクリの群生を撮ろう)

- 定員／各コース15人 ●参加費／1,500円
※別途材料費が必要な場合があります。

森のヨガ教室

- とき／4月26日(木) 午前10時～正午
5月24日(木) 午前10時～正午
- 持ち物／ヨガマット、フェイスタオルなど
- 参加費／500円(プラス800円で昼食付)

GW 企画(施設利用者優先)

- とき／下記日程のいずれも午前10時から
4月28日(土) スタッフチキンを食べよう
4月29日(日・祝) 素敵な BBQの楽しみ方
5月1日(火) 燻製チーズを食べよう
5月3日(木・祝) 焚き火を楽しもう
5月5日(土・祝) テントの張り方とタッチオープン料理
- 参加費500円+材料費 ●定員／各回15人

天体教室「うずまき星雲 M51 の観察」

- とき／5月19日(土) 午後8時～9時
※雨天曇天時中止
- ところ／頂上観測所
- 参加費／無料(要申込) ●定員／20人
- 持ち物／暖かい服装、レジャーシートなど



式部ふれあい館

国高一丁目13-11 ☎ 23-0047
※応募多数の場合、働く女性を優先します。

おいしいうごほん(春)「旬の食材で手軽な料理」

- とき／5月18日(金)、25日(金)、6月1日(金)、15日(金)、
22日(金)、29日(金) 全6回
いずれも午後1時半～3時半
- 定員／12人 ●受講料／100円 ●材料費／500円
- 申込締切／4月27日(金) 午後1時

パン作り教室(春)「手ごねで美味しく」

- とき／5月16日(水)、23日(水)、30日(水)、6月13日(水)、
20日(水)、27日(水) 全6回
いずれも午後1時半～4時半
- 定員／12人 ●受講料／100円 ●材料費／600円
- 申込締切／4月27日(金) 午後1時



紙の文化博物館

新在家町11-12 ☎ 42-0016
午前9時～午後5時(入館は午後4時半まで)
火曜休館(5月1日は閉館)

岡太神社・大瀧神社 千三百年大祭記念事業 紙の文化博物館特別展「大瀧神社の至宝」

本年は、岡太神社・大瀧神社の千三百年大祭が行われる記念の年であることから、神社に伝来した歴史資料や彫刻など、数々の貴重な宝物を特別に紹介します。



- 会期／4月28日(土)～5月31日(木)
- 入館料／大人300円、団体(15人以上)200円
※高校生以下無料、障がい者手帳をお持ちの人は割引あり
※卯立の工芸館との共通料金です。

歴史ウォーク ～千三百年大祭特別記念～ 越前和紙の「産地の秘宝」に出会う旅

紙の文化博物館、不老・岩本・大滝地区の工房や商店、大瀧神社などを見学します。

- とき／4月28日(土) 午前9時～12時半
- 参加費／1,500円(要申込、入館料込)
- 問合先／観光・匠の技案内所(市観光協会)
☎24-0655

展示解説

- とき／5月3日(木・祝)、5日(土・祝)
午後1時半～2時
- 参加費／無料(申込不要、入館料別途)

クイズラリー

博物館と和紙の里を歩いて、和紙と岡太神社・大瀧神社に関するクイズを解きます。もちろん参加賞と、上位入賞者には記念品を贈呈します。

- とき／5月20日(日) 午前10時～正午
- 参加費／300円(要申込、入館料別途)
※小学生以下は保護者同伴
- 申込方法／下記アドレスまでメールまたは電話にて申し込みください。 museum@echizenwashij.jp

講演会 宮司さんに聞く、和紙と神社の歴史

- とき／5月27日(日) 午後2時～3時
- 会場／パピルス館(新在家町8-44)
- 講師／岡太神社・大瀧神社 上島晃智 宮司
- 参加費／無料(申込不要)

お知らせ 小中学生の学用品費や給食費などを援助します(就学援助費)

- 対象(次のいずれかに該当)／
 - ①平成30年度市民税が、非課税または均等割額のみ課税の世帯に属する人
 - ②児童扶養手当を受給している人
 - ③①または②の程度に困窮していると教育委員会が認める人
- 申請方法／学校に配布している「就学援助費受給申請書」に、必要事項を記入し、必要書類を添えて学校へ提出してください。
※年度途中での申請も可能です。支給は認定時からとなります。
- 問合せ先／教育振興課
☎22-7452

お知らせ 福祉タクシー乗車券を交付します

- 対象／
 - ・身体障害者手帳1級の人
 - ・下肢、体幹、運動移動、視覚のいずれかの障がいがある、身体障害者手帳2級の人
 - ・療育手帳A1またはA2の人
 - ・精神障害者保健福祉手帳1級または2級の人
- ※自ら自動車を所有し、かつ運転する人は除く。
- 乗車券／1枚500円(年間30枚)
- 必要なもの／印鑑、身体障害者手帳または療育手帳、精神障害者保健福祉手帳
- 問合せ先／社会福祉課
☎22-3004

お知らせ ラジコンヘリコプターを使用した害虫防除を行います

大麦は、赤かび病により著しい収穫量の低下を招くため、4月中旬～5月中旬に害虫防除を行います。

- 問合せ先／
 - ・武生地区 ☎21-2608
防除実施本部(JA越前たけふ)
 - ・今立地区 ☎51-8004
鯖江・今立地区防除協議会
(JAたんなん生産施設課内)

お知らせ 子どもの予防接種はお早めに

- 麻疹風しん混合ワクチン(MR2期)／
 - 平成24年4月2日～平成25年4月1日生まれ
(来年少学入学者のお子さん)
- 二種(ジフテリア・破傷風)混合ワクチン／
 - 平成18年4月2日～平成19年4月1日生まれ
(小学6年生のお子さん)
- ※詳しくは、通知をご覧ください。
- 問合せ先／健康増進課
☎24-2221

お知らせ 市史資料編「古代」を発売しました

古代から国府所在地として政治・文化・経済の中心として発展してきた越前市と継体天皇や中臣宅守、紫式部などとの関わりや、日本海側の中心的位置である越前国が朝廷から防衛上重要視されていたことなど、多くの資料を掲載しています。

- 頒布価格／2,000円
- ※文化課、市史編さん室、図書館で購入できます。
- 問合せ先／文化課市史編さん室
☎22-7453

お知らせ 再生品を提供します

- とき／5月7日(月)～18日(金)
- ※土曜、日曜は休み
- ところ／利再来館展示場
(第2清掃センター内)
- ※展示品は、南越清掃組合のホームページに掲載します。
- 当選発表／5月22日(火)
- ※当選者には、電話で連絡します。
- 引取期間(配達はできません)／5月23日(水)～26日(土)
- 問合せ先／利再来館
☎28-1390

information

往々不々

大事な情報が詰まっています
ぜひ、チェック

お知らせ 市情報アプリ「えつつぶ」ダウンロードキャンペーン第1弾

3月から公開中の越前市情報アプリ「えつつぶ」をスマートフォンにダウンロードし、画面提示をすることで、お得な特典があります。

- 武生中央公園／
 - ・4月28日(土)～30日(月・振休)
 - 遊具フリーチケットの割引
(1,000円から900円に割引)
- ちびっこフェスティバル／
 - ・5月5日(土・祝)
 - クイズラリーでお菓子のつかみどり
 - ・5月4日(金・祝)、5日(土・祝)
 - スタンプラリーで賞品もう1個
- ※以降のキャンペーン情報は、アプリ上でもお知らせします。
- 問合せ先／情報統計課
☎22-3061

募集 福井しあわせ元気国体売店出店者を募集します

- 競技会場内での売店出店者を募集します。
- 出店料／
 - ・市内に店舗を有する場合
1ブース 2,000円/日
 - ・上記以外の場合
1ブース 4,000円/日
 - ※その他詳細は、市ホームページをご覧ください。
 - 申込締切／5月31日(木)
 - 問合せ先／商業・観光振興課
☎22-3007

エコビレッジ交流センター
湯谷町25-25-2 ☎28-1123

「里山スクール」きれいに撮ろう里山風景

坂口の風景や生きものの写真を撮り続けている林昌尚氏から、撮り方のコツを教わり、実際に外に出て撮影します。

- とき／4月29日(日・祝) 午後1時半～4時半
- 持ち物／デジカメまたはカメラ
- ※野外で作業できる服装でお越しください。
- 参加費／無料 ●定員／なし

「坂口エコミュージアムウォーク」お池のお魚を見つけよう

ネイチャーガイドの矢村健一氏と、施設周辺を散策しながらお魚を見つけます。

- とき／5月12日(土) 午後1時半～3時
- ※野外で作業できる服装でお越しください。
- 参加費／無料 ●定員／なし

風景100選写真コンテストin坂口

風景・生きもの・人物の各部門ごとに表彰します。

- 募集期間／5月1日(火)～平成31年1月31日(木)
- 応募方法／A4サイズに印刷し、郵送または持参ください。

武生公会堂記念館

蓬萊町8-8 ☎21-3900 月曜除く
午前10時～午後6時(入館は午後5時半まで)

紫式部・源氏物語関連企画展 光と影が織り成す源氏物語 切り絵と竹灯籠展

源氏物語54帖をテーマとした切り絵作品68点と、その切り絵作品をモチーフとした竹灯籠作品30点前後のコラボ展を開催します。

- とき／4月27日(金)～6月3日(日)
- 観覧料／大人200円、高校生以下・障がいのある人とその介助者(1人まで)は無料



第16帖「関屋」より

関連イベント① ギャラリートーク

- とき／4月27日(金) 午前10時～
- 講師／神谷雪子氏(切り絵作者、群馬県前橋市在住)
- 参加費／無料(ただし、観覧券が必要です。)

関連イベント② 体験ミュージアム「はじめての切り絵」

- とき／5月27日(日) 午後1時半～
- 講師／「.IORI.」(ひらぎいおり)氏(坂井市在住)
- 材料費／実費 ●定員／20人(要事前申込)

文化センター
高瀬二丁目3-3 ☎23-5057

ヘレン・ケラー ～ひびき合うものたち

越前市出身の向瀬杜子春氏写真展も同時開催します。

- とき／5月9日(水) 午後7時開演
- 鑑賞料／一般2,500円、高校生以下1,000円、友の会会員2,000円
- ※この公演は平成30年度中学校団体鑑賞と同じ作品です。



サポートスタッフを募集します

公演当日の運営、SNSでの広報、催事の告知協力等、得意分野でサポートできる人を募集します。

文化センタージュニア合唱団「このとり」4期生募集

- 練習日時／毎週土曜日 午後1時半～3時半
- 練習場所／練習室202号室
- 対象／小学2年生～中学2年生
- 参加費／1,000円/月(楽譜、ファイル購入等)

カルチャー教室

①マンドリン

初心者大歓迎です。マンドリンの貸し出しもしています。

- とき／毎月第2・第4水曜日 午後7時～9時
- 受講料／2,000円/月 ●定員／10人

②ソフトヨガ

- とき／毎週火曜日 午後7時～8時
- 受講料／3,000円/月 ●定員／20人

平成30年度 越の都ホール友の会 会員募集中

- 年会費／1,000円
- 有効期限／平成31年3月31日(日)まで

ふるさとギャラリー叔羅

東千福町17-17 ☎23-5811 入館無料
月曜除く午前10時～午後6時
(入館は午後5時半まで、最終日は午後4時まで)

第54回 メダカ集団写真展

- とき／4月25日(水)～29日(日・祝)

第41回 あおい絵画展

- とき／5月9日(水)～13日(日)

第24回 武生日本画会展

- とき／5月16日(水)～20日(日)

催し 2018市民緑化フェアを開催します

- と き/5月3日(木)祝
午前10時～午後4時
- ところ/万葉菊花園および万葉の里味真野苑
- 内容/
・テントコーナー(午前10時～)
緑の募金、木工体験、花の寄せ植え体験ほか
・緑化木の無料配布(午後2時ごろから整理券配布)
- 問合せ先/市緑化推進委員会(農林整備課内) ☎22-3008

催し やまうた 山水田 田植えの日 in さかぐち

- 土や水、生きものに触れたり、作物を収穫して食べたり、農家の人との交流や自然の恵みを暮らしに生かす知恵を体験できます。
- と き/5月19日(土)、20日(日)
午前10時～午後4時
 - ところ/坂口小学校校庭
 - 内容/田んぼ体験、メダカの水学校、山を歩こう、薪割り体験、木工、わら細工、ごはん塾など
 - 参加費/入場無料
各体験500円～1,000円
 - 問合せ先/タケフ根っこ会 ☎090-2122-0022(みよし)

催し ささまがたけ 笹間ヶ岳を登ろう

- 今立山の会企画の登山で、上り2時間半、下り1時間20分の行程です。
- と き/5月27日(日)
午前5時50分集合、午後5時解散
 - 集合場所/社会福祉センター東側駐車場
 - 参加費/4,500円(バス・保険) ※当日集金します。
 - 定員/先着45人
 - 申込締切/5月18日(金)
 - 申込・問合せ先/池田観光トラベル(県旅行業登録番号第2-216号) ☎43-7770 Fax43-7771

催し 武生天神アセンブルを開催します

- 越前市に受け継がれる天神人形飾りを集めて展示します。ぜひ、お立ち寄りください。
- と き/4月28日(土)～5月6日(日)
午前9時～午後6時
 - ところ/観光・匠の技案内所
 - 問合せ先/観光・匠の技案内所 ☎24-0655

募集 あじまの万葉まつり 万葉行列参加者募集

- と き/5月4日(金)祝
午前10時～
- 申込締切/4月21日(土)
- 申込方法/住所、氏名、年齢、身長、連絡先を電話またはファクスしてください。
- 申込・問合せ先/あじまの万葉まつり実行委員会 ☎27-7800、FAX27-2834

催し 各流合同華展とお茶会

- と き/5月12日(土)、13日(日)
華展 午前10時～午後5時
※13日は午後4時半まで
茶会 午前10時～午後4時
- ところ/シビイ2階 シビイホール
- 問合せ先/市華道茶道連盟 ☎24-0165(井上)

催し いわさきちひろ生誕100年 ピエゾグラフィ展 アンデルセンの世界

- いわさきちひろが愛したアンデルセン童話の世界を、最新技術のピエゾグラフィで紹介する展覧会を開催中です。
- と き/6月11日(月)まで
午前10時～午後4時
火曜休館
 - ところ/「ちひろの生まれた家」記念館
 - 入館料/一般300円
中学生以下無料
 - 問合せ先/「ちひろの生まれた家」記念館 ☎66-7112

お知らせ 男女共同参画センター 出前講座の申し込みが始まります

- 10人以上ならどこでも出前講座に伺います。詳しくは、男女共同参画センターのホームページをご覧ください。
- 募集開始/4月24日(火)
 - 内容/
・「デートDV」について～壁ドン・顎クイで胸キュンしていいのかな?～
・「ハラスメント」について
～パワハラ・セクハラ・マタハラ～
・ホントに簡単なサンデーパ料理～家族のために～
他、全38講座から選べます。
 - 費用/無料
 - 問合せ先/男女共同参画センター ☎24-4446

募集 トランポリン、跳び箱 教室を開催します

- と き/5月13日(日)、20日(日)、27日(日)、6月10日(日)
午後3時～4時
- ところ/武生体育センター
- 対象/市内小学1年生、2年生
- 定員/30人
- 参加費/4,000円(保険代含)
- 申込締切/5月1日(火)
- 申込・問合せ先/市体育協会 ☎23-6222

募集 ノルディックウォーク 教室を開催します

- と き/5月17日(木)から
毎週木曜日(全10回)
- 対象・定員/
・65歳以上(午前9時～10時) 先着6人
・65歳以下(午前10時～正午) 先着10人
- ところ/市AW-スポーツアリーナ
- 参加費/1回500円
初回時2,000円(保険料ほか)
※ボールは持参してください。
- 申込締切/5月1日(火)
- 申込・問合せ先/市体育協会 ☎23-6222

催し 「あなたを想う恋のうた」常設展開催中

- 3月に発表された第20回入賞作品のうち、29作品を展示しています。最優秀賞・優秀賞は審査講評も紹介しているため、より作者の心情に想いを馳せながら歌を楽しむことができます。
- ところ/万葉館 ※月曜休館
 - 問合せ先/万葉館 ☎27-2204

お知らせ 総務大臣表彰を受賞しました

2月23日、元越前市選挙管理委員会委員長の水野淨子氏が、総務大臣表彰状を受賞されました。水野氏は、平成29年10月22日執行の衆議院議員総選挙において、選挙の適正な管理執行と、明るく選挙の実現に貢献されました。



水野淨子氏

- 問合せ先/市選挙管理委員会 ☎22-3013

お知らせ 大規模小売店舗の届出を縦覧中です

- 大規模小売店舗立地法に基づく届出書を縦覧しています。店舗周辺の生活環境保持のために、店舗の設置をする者が配慮すべき事項について、縦覧期間中に県に意見書を提出することができます。
- 店舗の名称/
①(仮称)ドン・キホーテ武生店
②(仮称)アクロス芝原店
 - 縦覧期間/①7月1日(日)まで
②7月5日(木)まで
午前8時半～午後5時15分
※土曜、日曜、祝日を除く
 - 縦覧場所/商業・観光振興課分室(まちづくり武生(株)内)または県産業政策課

お知らせ 消雪に使用した 水道水等にかかる 下水道使用料の減額

- 今年2月、消雪への水道水等使用により下水道使用料が高額となった場合、次の全ての条件を満たす人を対象に下水道使用料の一部を減額します。下水道課窓口まで申請してください。
- 減額の条件/
・一般住宅での使用
・前年同時期より50㎡を超える増加
・消雪ホース等を設置しての消雪
 - 必要なもの/
・消雪ホース等の設置写真
・支払者本人の口座(還付先)
・認印
 - 受付期間/5月31日(木)まで
 - 問合せ先/下水道課 ☎22-7922

お知らせ 市税等の支払いが「スマホ」でできます

- ヤフー公式アプリをダウンロードして、納付書のバーコードを読み取り、電子マネーで納付できます。ただし、金融機関の口座の登録が必要です。
- 対象/市・県民税、固定資産・都市計画税、軽自動車税、国民健康保険税、介護保険料、市営住宅使用料、上・下水道料
 - ※詳しくは、市ホームページをご覧ください。
 - 問合せ先/
・税金について
税務収納課 ☎22-3015
・市営住宅使用料について
建築住宅課 ☎22-3074
・上・下水道料について
水道課 ☎22-7929



information

街ネタ

大事な情報が詰まっています
ぜひ、チェック

お知らせ 宝くじの助成金で防火 広報用視聴覚資器材を購入しました

南越消防組合では、(財)自治総合センターが実施する「地域防災組織育成助成事業」による宝くじの助成金で、防火広報用視聴覚資器材(放送設備)を東消防署に整備しました。防災訓練、地区の行事等での活用を予定しています。



- 問合せ先/南越消防組合 予防課 ☎21-8865
東消防署 ☎43-0119

お知らせ ひとり親家庭の子どもを対象に 学習を支援します

- 無料で学校の宿題や復習を支援します。事前に申し込みが必要です。
- 対象/児童扶養手当受給世帯で、会場まで保護者等が送迎できる世帯の小学4年生から中学3年生
 - と き/毎週火曜または水曜
午後5時～6時半または
午後7時～8時半
 - ところ/ハート・フル・たけふ
 - 定員/先着30人
 - 問合せ先/
子ども・子育て総合相談室 ☎22-3628

URALA communications

YAHOO! JAPAN 正規代理店
マーケティングソリューション

あのYahoo!に、
広告載せるのって、
高いんでしょ!?

実は、こんな方法があるんです!

YAHOO!
ディスプレイアドネットワーク (YDN)

低予算でネットに掲載!
効果絶大です!

Yahoo! ディスプレアドネットワーク (YDN) とは、ニュースやヤフオク! など Yahoo! JAPAN のコンテンツページの他、さまざまな提携サイトに広告を低価格に載せることができます!

例え、Yahoo!のセカンドページに表示! / 例え、スマホのYahoo!に表示!



あなたの広告がクリックされて初めて課金
"CLICK"

テキスト広告も!



"POINT" 画像広告もテキスト広告も表示できます!

スマホもパナー広告!



"POINT" スマホにも様々な広告ができます

例えは50,000円で約200万回表示されて1,000クリックされます!
広告がクリックされて初めて課金! 1,000クリックで ¥50,000~

Yahoo!掲載に関するお問い合わせはコチラ

株式会社ウララコミュニケーションズ
福井市板垣3-1510

TEL.0776-36-9300

今月号の読者プレゼント!!

パティスリーショコラ エスポワール今立本店で使えるお買物券2000円分を15名様にプレゼント!

福井を代表するスイーツ店で使えるお買物の券を手に入れよう! ※福井店では使用いただけません。

官製はがきメールに必要事項をお書き添えの上応募ください。当選者の発表は発送をもって代えさせていただきます。

〒918-8104 福井市板垣3-1510
ウララコミュニケーションズ
「越前市広報紙4月号 読者プレゼント係」
【メールアドレス】echizen@urala.co.jp
【応募締め切り】5/15(火)

必要事項
住所、氏名、年齢、職業、電話番号、広報紙を読んだ感想

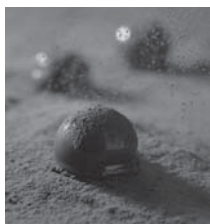

無料相談

※祝日は、相談を行いません。

相談名	日時	場所【問合先】
高齢者相談	月～金曜 8:30～17:00	越前市地域包括支援センター ☎22-3784
行政相談	毎月第2火曜 13:30～16:00 毎月第2水曜 13:30～16:00	ハート・フル・たけふ [行政評価事務所 ☎0776-24-0403] 社会福祉センター(今立) [行政評価事務所 ☎0776-24-0403]
人権相談	毎月第3火曜 9:00～12:00 月～金曜 8:30～17:15	ハート・フル・たけふ [市民自治推進課 ☎22-3293] 福井地方法務局武生支局 ☎22-0194
法律相談	毎月第1・3木曜 9:30～12:00 [受付8:30～]定員10人 毎週水曜(要予約) 13:30～15:00	ハート・フル・たけふ [社会福祉協議会 ☎22-8500] 文化センター [福井弁護士会 ☎0776-23-5255]
税務相談	毎月15日 13:00～16:00	武生商工会議所 ☎23-2020 ※休業日の場合は、翌営業日に行います
消費生活相談	月～金曜 8:30～17:00	センチュリープラザ1階 [消費者センター ☎22-3773]
心配ごと相談	毎週火曜 13:30～16:00 毎週月曜 10:00～16:00	ハート・フル・たけふ [社会福祉協議会 ☎22-8500] こころの相談室(社会福祉センター) ☎42-3939 ※面接は要予約
こころの相談	毎週金曜 13:30～16:00	電話相談ボランティア [武生こころの電話 ☎21-5783]
性暴力に関する相談	月曜～金曜 8:30～17:00	性暴力救済センター・ふくいひなぎ ☎0776-28-8505
子どもと家庭ひとり親家庭・男性・女性相談	月～金曜 8:30～17:00	ハート・フル・たけふ [子ども・子育て総合相談室 ☎22-3628]

相談名	日時	場所【問合先】
結婚相談 (婦人福祉協議会) ※電話での相談はできません ※第4土曜日は本人のみ対象です	毎月第1・3水曜 第4土曜 13:00～16:00 毎月第1・3水曜 第4土曜 13:30～16:00	ハート・フル・たけふ [子ども福祉課 ☎22-3006] 社会福祉センター(今立) [婦人福祉協議会 ☎42-2747]
子育て相談	月～金曜 9:00～17:00 月～金曜 9:00～17:00	ハート・フル・たけふ [ピンキオ ☎23-8211] 国高保育園 [フォルマンオーン ☎23-6318] 認定こども園 あわたべ [子育て支援センター ☎42-2511]
子育て相談 ※絵本の読後日除く	月、水～土曜 10:00～15:00	かことしふるさと絵本館 [子育て支援センター ☎090-3764-0862]
家庭教育サロン 子育て相談(要予約)	月～金曜 8:30～17:15	分庁舎1階 [生涯学習課 ☎22-3977]
ヤングテレホン	月～金曜 8:30～17:15	分庁舎1階 [支援センター ☎23-6699]
身体・知的障がいに関する相談	月～金曜 8:30～17:00	ハート・フル・たけふ [社会福祉協議会 ☎22-8500]
精神障がいに関する相談	月～金曜 8:30～17:00	障がい相談支援センター えちぜん [府中二丁目3-22 ☎24-1955]
ひきこもりやニートの相談	月～金曜 13:00～16:00	フリースペースいっぽ [小野谷町14-1-11 ☎29-3637]
暮らしや仕事の総合相談	月～金曜 8:30～17:00	自立相談支援センター「らしごとほーと」 [社会福祉協議会 ☎22-8500]
労働トラブル相談	月～金曜 8:30～17:15	福井県労働委員会 ☎0776-20-0597
融資・創業相談 ※休業日の場合は、翌営業日に行います	毎月第2水曜 13:00～16:00 毎月18日 13:00～15:00	武生商工会議所 ☎23-2020 越前市商工会本所 [要予約 ☎43-0877]

丹南ケーブルテレビ たんなんスマイルTV (デジタル091ch)

●越前市情報ナビ (2週間放送) 毎日 7:30・12:30・19:30

4月14日～「越前市情報アプリ・えつつぶ」
4月28日～「読書のまちフェスティバル」

たんなん夢ラジオ 毎週月曜日更新 FM79.1 MHz

●「越前市民ふれあい通信」
平日 8:00・13:00・16:30 / 土日 8:00・17:30

4月23日～「ゴールデンウィークイベント情報」
4月30日～「岡太・大瀧神社1300年大祭」
5月7日～「5月は消費者月間です」

休日当番医のご案内 ☎21-8877 南越消防組合
子ども救急医療電話(19:00～翌朝9:00) #8000短縮ダイヤル

4月の納税

納期限 5月1日(火)
問合先 税務収納課 ☎22-3015

- 固定資産税(1期)
- 【夜間納税相談日】 午後8時まで
- とき 4月17日(火)、27日(金)、5月1日(火)、15日(火)
- 【休日納税相談日】 午前9時～午後4時
- とき 4月29日(日)

市の人口

3月1日現在 ()内は前月増減

- 世帯数 30,160世帯(+38)
- 人口 83,120人(+34)
- (男 40,852人 女 42,268人)

市の求人倍率

3月2日発表(1月分) ()内は前年同月比

- 越前市 2.52倍(+0.34)
- 全国 1.59倍(+0.16)

- さばえつつまじり
●とき / 5月3日(木) 祝
5日(土) 祝
 - とろろ / 西山公園
さばえ街なか商店街
 - 問合先 / 二社鯖江観光協会
☎52123323
 - 河和田塗越前漆器まつり
●とき / 5月3日(木) 祝
4日(金) 祝
 - とろろ / うるしの里会館
☎6510030
 - 問合先 / 越前漆器協同組合
☎6510030
- ※詳しくは、鯖江市ホームページをご覧ください。



▲鯖江かたかみ春たんぼまつり

- 鯖江かたかみ春たんぼまつり
●とき / 4月29日(日) 祝
午前9時
- とろろ / 文珠山おみこ片上公民館周辺特設会場
問合先 / 片上公民館
☎5114801