



越前市広報



皇太子さまが越前市にお見えになりました。

サンドーム福井で開催された第43回献血運動推進全国大会(7月4日開催)に出席されるため、皇太子さまが来県されました。

昼食会場として武生商工会議所を訪れた皇太子さまは、白山スイカなどの地元特産品をふんだんに使った昼食を召し上がられました。また、越前打刃物の製作工程を表した越前和紙の人形もご覧になられ、伝統産業についても知っていただくことができました。

2007
7.15
No.22

今月のおもな内容

- 参議院議員通常選挙
・・・2～3頁
- 市政トピックス
・・・4～5頁
- 今年の夏休みは
これで決まり・・・7頁
- 生活情報館・・・10頁

投票日
7月29日(日)
 午前7時～午後8時

参議院議員通常選挙

公示日**7月12日(木)**

問合先 越前市選挙管理委員会(行政管理課内)
 ☎(22)3013

ふるさとに

いのち吹き込むこの一票

平成18年度福井県明るい選挙啓発標語 最優秀賞 北田 栄一さん(越前市)

7月29日(日)は、参議院議員通常選挙の投票日です。あなたの大切な一票を忘れずに投票しましょう。当日、旅行や仕事で投票にいけない人は、期日前投票(または不在者投票)をしましょう。

開票

とき 7月29日(日) 午後9時15分～
 ところ 市民ホール 3階大ホール

投票ができる人

次の要件を満たし、選挙人名簿に登録されている人です。

- ▼昭和62年7月30日までに生まれた人
- ▼平成19年4月11日までに市の住民基本台帳に登録され、引き続き3カ月以上越前市に住所がある人

住所を移転した人の投票所

- 市内で転居した人
 ▼6月15日までに転居の届け出をした人
 新しい住所地の投票所
- ▼6月16日以後に転居した人
 前の住所地の投票所



選挙の区分

- 今回の選挙は
 選挙区選出議員選挙
- 比例代表選出議員選挙 の2つです。

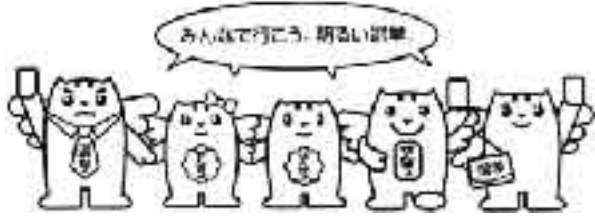

投票所入場券

今回の選挙も、投票所入場券ははがきです。万一、入場券がない場合でも、期日前投票や当日投票はできます。投票所で申し出てください。

投票用紙の区分

- 選挙区選出議員選挙：薄黄色地の用紙に黒い文字
- 比例代表選出議員選挙は：白色地の用紙に赤い文字
- ※選挙区選出議員選挙、比例代表選出議員選挙の順に投票します。

投票の方法

- 選挙区選出議員選挙は、従来どおり立候補者の氏名を書いてください。
- 比例代表選出議員選挙は、立候補者の氏名または政党などの名称を書いてください。

点字投票・代理投票

点字または代理投票を希望する人は、投票所で係員に申し出てください。

ポスター掲示場

▼掲示場を壊したり、ポスターを破つたりすると罰せられます。

期日前投票

投票日に用務がある人は、期日前投票ができます。※入場券が届いている場合は持参してください。

- 期日前投票のできる期間と時間
 ▼7月13日(金)～7月28日(土)
 午前8時半～午後8時(土・日曜日と同じ)
- 期日前投票をする場所
 ▼市役所別館2階大会議室および今立総合支所

不在者投票

●滞在地での不在者投票
 長期出張や旅行などでほかの市町村に滞在している人は、滞在地の選挙管理委員会です。不在者投票ができます。この場合、多少時間がかかるので余裕を持って手続きをしてください。

病院での不在者投票

福井県選挙管理委員会が指定する病院や施設などに入院、入所し、当日歩行が困難な人は、病院や施設内で不在者投票ができます。手続きは、病院や施設などでお尋ねください。

郵便での不在者投票

「郵便での不在者投票」が必要ですので、手続きをしてください。*「代理記載制度」：郵便投票ができる選挙人のうち条件にあてはまる人は、代理記載ができます。(事前に届出が必要)

郵便等投票制度対象者

証明証の種類	障害の内容	障害の程度
身体障害者手帳	両下肢・体幹、または移動機能の障害	1級もしくは2級
	心臓・腎臓・呼吸器・膀胱・直腸・小腸の障害	1級もしくは3級
	免疫の障害	1級～3級
戦傷病者手帳	両下肢・体幹の障害	特別項症から第2項症
	心臓・腎臓・呼吸器・膀胱・直腸・小腸の障害	特別項症から第3項症
介護保険の被保険者証		要介護状態区分が要介護5

郵便などによる不在者投票における代理記載制度対象者

証明証の種類	障害の内容	障害の程度
身体障害者手帳	上記の郵便投票制度の対象者のうち、上	1級
戦傷病者手帳	肢もしくは視覚の障害	特別項症から第2項症まで

投票所 入場券をよく確かめて投票してください

施設名	所在地	施設名	所在地
1 恩恵幼稚園ホール	住吉町3-29	17 エコビレッジ交流センター	湯谷町25-25-2
2 生涯学習センターロビー	府中一丁目13-15	18 王子保公民館スポーツルーム	四郎丸町65-2-1
3 武生東小学校講堂	国府二丁目9-12	19 大塩町コミュニティセンター	大塩町20-1-1
4 武生第一中学校講堂	平出一丁目6-1	20 北新庄体育館	北町54-25
5 武生西小学校講堂	中央二丁目2-13	21 北日野小学校講堂	小野谷町2-2
6 なかよし保育園遊戯室	高瀬二丁目4-14	22 味真野小学校講堂	池泉町9-1
7 南保育園遊戯室	若竹町12-23	23 旧味真野小学校中居分校	中居町19-2-2
8 武生南児童センタープレールーム	武生柳町11-28	24 白山小学校講堂	都辺町24-2
9 武生第二中学校講堂	妙法寺町42-15	25 旧白山小学校第一分校	安養寺町86-31
10 神山幼稚園	広瀬町102-43	26 花筐小学校講堂	粟田部町41-12
11 吉野小学校講堂	本保町17-1	27 生涯学習センター今立分館	定友町10-2-2
12 家久保育園遊戯室	家久町94-2-1	28 八石集落センター	八石町2-41-2
13 武生第三中学校第一ホール	村国二丁目3-56	29 今立勤労青少年ホーム	西庄境町21-7-1
14 式部ふれあい館軽運動場	国高一丁目13-11	30 服間改善センター	藤木町12-39-1
15 国高公民館スポーツルーム	国高二丁目324-13	31 横住開発センター	横住町40-9
16 大虫小学校講堂	高森町14-15	32 水間集落生活改善センター	水間町17-22

※第10投票所は神山小学校講堂から神山幼稚園に変更しました。ご注意ください。

市政トピックス

TOPIC 1 6/4 仁愛大学との連携に関する協定書締結

市は、大学と連携した地域づくりの推進に向け、仁愛大学と協定を結びました。

仁愛大学は、これまでも大学施設の開放や公開講座、また、学生の社会参画や奉仕活動など、さまざまな形で地域との協力・連携を図ってきました。今回の協定により、市と大学が交流を深め、新たな発想や取り組みを計画していきます。また、市内各施設や学校施設を幅広く活用し事業を展開することによって、教育や文化、福祉、産



協定書の調印後、互いの連携・協力を約束し握手を交わしました。
奈良市長(左)と園田仁愛大学学長(右)

業、まちづくりなど、あらゆる方面で活力ある地域社会の発展と人材育成が期待されます。

今後、連携・協力に向けてのさまざまな課題や、具体的な取り組みについて協議を重ねながら、連携を進めていきます。



日野川河川敷や、JR武生駅周辺を清掃奉仕する仁愛大学の学生さんたち

7/27(金) 地域連携イベント・講座案内 カウセンリングについて プレイセラピー

プレイセラピー(遊戯療法)は、子どもの心の悩みに対する接し方の一つです。プレイセラピーがどのような人間観に基づくもので、どんなことに注意して行うべきか、体験しながら考えていきます。

とき 午後6時半～8時半
ところ 福祉健康センター
(ハート・フル・たけふ)
定員 40人
申込・問合せ 仁愛大学 総務課
☎(27)2010

TOPIC 3 6/17 吉野瀬川流域地区で豪雨災害訓練を実施

雨の多い季節を迎えました。特に近年は、局地的な集中豪雨が全国的に多発しています。

そこで、昨年の「7月豪雨」で得られた教訓や検証結果を踏まえ、確実に実践・対応できるように、吉野瀬川流域に位置する地区を対象に、昨年の豪雨と同等規模の大雨を想定した訓練を実施しました。



災害対策本部が南越消防組合4階に設置され、市長を始め各部署の代表が一堂に集まり、情報収集や各地区からの報告、確認、指示などを迅速に行っていました。本番さながらの緊迫した雰囲気でした。



西地区では、自治振興会と市が協働して、避難場所の設営や一斉に集まってくる地域住民への対応などを行い、問題点の一つひとつを確認しました。
(西小学校体育館)

応急処置の実演



骨折や出血した人の応急処置や竿と毛布やシャツで担架を作る方法など、実践に役立つ講習を受けました。
(神山小学校体育館)

土のう袋の口のしぼり方や積み方についてコツなどを聞きながら実践してみました。
(西幼稚園)



土のうづくり

AEDの操作説明



今後、各種施設に設置されるAEDの使い方について、人形を使って実演をまじえた説明を聞きました。
(吉野小学校体育館)

各地区の広域避難場所では、それぞれAED(自動体外式除細動器)の操作方法や土のうづくり、応急処置についての講習会が開催されました。

参加した皆さんは、いざという時に備え、消防職員や団員の説明を真剣に聞き入っていました。

市民活動協働促進事業 補助対象事業決定

問合せ 市民自治推進課 ☎(22)3293

市は、市民活動を推進するため、市民活動団体が行う社会貢献活動に助成しています。6月9日に公開審査会を実施し、申請のあった11事業のうち、補助対象9事業が決定しました。市内各地において、さまざまな事業が展開されます。皆さんのご協力をお願いいたします。

団体名・事業名	事業内容	申請時事業費	補助決定額
蔵の辻協議会 蔵の辻壺の市事業	蔵の辻(蓬萊町)で毎月第1日曜日に定期的かつ継続的なイベントの開催	924,000	330,000
青年活動研究会 地域創造プロジェクト事業	青年層を対象に「地域を知る・地域の歴史を知る・自己を知る」の3部構成の研修会を開催	611,000	162,000
えちぜんサービスネットワーク 源氏物語「千年紀」啓蒙事業	紫式部公園無料休憩所「藤波亭」に、越前にゆかりのある展示物を作成し展示	150,000	50,000
仁愛大学Eプロジェクト Eプロジェクト事業	中心市街地の歴史や文化を学生が案内したり、駅前周辺の情報誌を作成し配布	267,360	200,000
たけふ市民の森ワークショップ 越前市シンボル「村国山」情報発信事業	村国山の全貌を地図にし、点在する公園、展望台、史跡、遊歩道への誘導看板を設置	495,500	210,000
武生めだか連絡会 つながる、ひろがる、メダカの輪事業	ピオトープ20選案内マップづくりやピオトープめぐりツアーの実施	786,000	200,000
I-MAMAネット 女性のカラダ育て講座事業	地球にも体にも優しい生理用布ナプキン作りの講演会を開催	193,000	50,000
森の音ものがたり 五感で感じる民族音楽コンサート事業	さまざまな国の民族楽器を用い、新しい感覚の楽曲に触れ、豊かな感性を引き出す	230,000	50,000
今立古民家・匠・ロングステイ プロジェクト実行委員会 古民家再生ワークショップと民泊準備事業	古民家巡回バスツアーや古民家再生講座を開催	625,000	140,000

TOPIC 2 6/9・10 第2回 食育推進全国大会が開催されました

健康長寿な福井県にふさわしく「食」をいろいろな角度から考えるイベント「食育推進全国大会」が、サンドーム福井で盛大に開催されました。

健康長寿な福井県にふさわしく「食」をいろいろな角度から考えるイベント「食育推進全国大会」が、サンドーム福井で盛大に開催されました。



開会式で高市早苗大臣(内閣府特命担当(食育))は、食育に関する国の取り組みなどについて、説明されました。



会場には、市をはじめ全国各地から集まった各種団体や企業の、さまざまな展示や発表、体験コーナー、試食など、所狭しとばかりに設けられ、大勢の来場者で賑わいました。

武生東高校 王座獲得

2日目は、「全国高校生食育王選手権大会」が開催されました。

全国から選ばれた12校の生徒たちが、まず、リングの皮むきやアジの開き方、食育4択クイズで対決。最後は「全国高校生が作る日本の朝ごはん! 決戦」と題して、地方特産の食材を使い、栄養バランスを考えた思い思いの朝食づくりに腕を振るいました。

審査の結果、見事、武生東高校が、初代食育王に輝きました。



開催地を代表して、3人で声を合わせて選手宣誓する武生東高校チームの皆さん

最後の決戦では、日頃、祖母が作ってくれる料理をヒントにしたという朝食の献立を、制限時間内に一生懸命説明する武生東高チームの皆さん





国民健康保険高齢受給者 老人医療受給者の皆さんへ



医療費の負担割合を 見直します

8月1日に、平成19年度住民税課税所得により、医療費の負担割合の見直しを行います。

新しい受給者証を交付します。

■国民健康保険高齢受給者

7月下旬に新しい受給者証(うぐいす色)を郵送しますので、差し替えてください。

現在使用している受給者証(黄色)の有効期限は、7月31日です。(8月に入ったら、処分してください。)

受給者証には、医療機関の窓口で支払う自己負担割合が記載されています。

※法律の改正により、平成20年度から「1割負担」は「2割負担」に引き上げられます。

そのため、今回お送りする受給者証には、1割負担の人の場合、「2割負担(ただし、平成20年3月31日までは割」と記載されています。
ご確認ください。

■老人医療受給者

負担割合が変更になる人には、7月下旬に新しい受給者証を郵送します。



窓口で支払う入院費を少 なくする証書を交付します。

★70歳未満の人

入院時、医療機関などの窓口での支払いが限度額までで済む「**限度額適用認定証**」を交付しますので申請してください。

ただし、国民健康保険税に滞納がない人のみです。

★住民税が非課税の世帯の人

入院時の食事代の負担を減額する「**減額認定証**」を交付しますので申請してください。

対象者

- ・老人保健加入者の場合：世帯全員に住民税が課されていないこと
- ・国民健康保険加入者老人保健加入者を除くの場合：世帯主および世帯内の国民健康保険加入者全員に住民税が課されていないこと

★すでに交付を受けている人

現在お使いの「限度額適用認定証」・「減額認定証」の有効期限は、7月31日です。8月以降も必要な場合は、再度8月31日までに申請してください。

※各認定証は申請した月から有効となりますので、お早めに申請ください。

申請場所 保険年金課、今立総合支所
市民福祉課、味真野・白山出張所
持ち物 保険証・老人医療受給者証

問合せ先 保険年金課(④番窓口)

☎(22)3002

ご存知ですか？

国民年金保険料の免除制度

失業などが理由で国民年金保険料の納付が困難なときは、申請をすると保険料が免除されます。

免除対象期間 7月～平成20年6月

持参するもの

- ①印鑑
 - ②ほかの市区町村から転入した人は、前年の所得を証明するもの
 - ③失業などの理由を明らかにする書類(いずれか1つ)
- ・雇用保険被保険者離職票、または雇用保険受給者証
 - ・事業所発行の離職証明書
 - ・事業廃止届、または離職者支援資金の貸付決定通知書

※本人、配偶者、世帯主の所得税・住民税が未申告の人は、受付できません。所得の分かるものを持って、税務課へ申告してください。

国民年金保険料の 納付記録票を交付します

必要なもの 本人確認ができるもの

(運転免許証・健康保健証・年金手帳など)

受付時間 午前8時半～午後5時半

(土・日曜日・祝日を除く)

手数料 無料

問合せ先 保険年金課(④番窓口)

☎(22)3002

耳

ひどいご悩んで
いませんか？

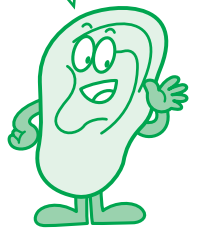

耳のことで困っていることはありませんか？
悩んでいる人は、早めに耳の専門医の診断をお勧めします。

こんなこと(症状)ありませんか？

- ・よく聞き返しをする。
- ・家族に、「テレビやラジオの音が大きい」といわれる。
- ・人ごみの中で話し相手の声が聴き取りにくいことがある。
- ・電話の話が上手く聴き取れない。
- ・後ろから来る車の音が聞こえない。
- ・小鳥のさえずりや虫の鳴き声が聞こえない。



「安全・安心な水を安定して供給するために」

わたしたちが、毎日なにげなく使っている水道水は、生活に欠かすことのできない大切な資源であり、「安全で安心な水」を安定して供給するためには、施設の充実と質の高い管理運営が必要です。



【第1話】

「越前の水はおいしい」といわれていますが、その源は、日野川水系の伏流水です。

その地下水も無限ではなく、40年前は市内のいろいろな所で湧き出ていた水が、最近では枯渇しているところもあります。

市では現在、7水源、14の井戸により、水道水を供給していますが、新たな水源開発を行うには多額の費用が発生します。

そこで市は、昨年12月から県より水道水の供給を受けて、市民の皆さんに安定して供給できるように努めています。

※市では身体障害者手帳の申請受付や補装具相談(8月・10月・12月)、耳の日相談(3月)などを実施しています。これらの事業も、ご利用ください。

※身体障害者手帳：身体に障害のある人に交付される手帳。この手帳を取得すると、障害種別やその程度に応じ、各種福祉サービスを利用することができます。

問合せ先 社会福祉課
☎(22)3004

問合せ先 水道課
☎(22)7918

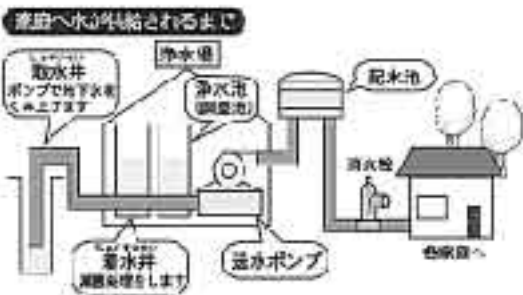

第十回万葉の里短歌募集

「あなたを想う恋のうた」を募集します

天平の昔、今を去る1260年余り前、越前の国の味真野に流された中臣宅守と、都で宅守を恋慕う若き妻・狭野弟上娘との間には、情熱的で悲しい恋のうたが交わされ、万葉集には63首も残されています。

この歌物語のゆかりの地にちなみ、「あなたを想う恋のうた」を全国から募集します。



応募規定 短歌
応募資格 高校生以上
応募方法 官製ハガキ(1枚1首、黒ペン、縦書き)に、作品一首(漢字にふりがな)、郵便番号、住所、氏名(ふりがな)、年齢、性別、電話番号、職業(学生の場合は学校名・学年)を明記してください。

※ホームページからも応募できます。

※なお作品は未発表のものに限ります。必ず自分の作品を投稿してください。

※イラスト、コメントなどの記入は無効となります。

※団体応募の場合は専用ハガキ裏面をコピーして使用し、宛て先に団体応募と明記し封書で郵送してください。

出品料 無料

締切日 10月31日(水)

※当日消印有効

入賞発表 平成20年2月

※入賞者の連絡をもって発表にかえます

応募先 「あなたを想う恋のうた」募集係

〒915-0832 高瀬二丁目

3-2(文化センター内)

ホームページアドレス

<http://www.many>

ounosato.com



問合せ先 万葉の里・恋のうた募集実行委員会
☎(23)6390

みんなの情報板

「やってみよう! 深めてみよう!」
市民活動」ブレ講座
『市民活動を見よう、知ろう』
NPO探検隊 今立編』

バスで移動しながら今立地区
のNPO活動を見学します。
とき 7月21日(土) 午前8時半
〜午後2時

集合・解散 越前市役所(府中)
(今立ふれあいプラザで合流
できます)

見学先 月尾くらし工房、ロハス
越前、森のエネルギーフォーラム
参加費 大人1400円、小学
生以下1200円(昼食代込)
定員 40人

申込・問合せ先 NPOえちぜん
☎(22)6411
または市民自治推進課
☎(22)3293

メッセーシ花火を募集

8月15日に開催する越前市サ
マーフェスティバル花火大会時
に打ち上げる一言メッセーシ花
火を募集します。

募集数 20発
※定数になりしだい
締め切ります。



費用 一発1万円
問合せ先 武生観光協会事務局
☎(23)2020

● 不用品の活用情報 ●

《ゆずります》
・ボクシング用グローブ、
およびサンドバック
・電気こたつ(90センチ)
・冷凍冷蔵庫
・乳幼児用オルゴール
・折りたたみベット
・ベビーベット

《ゆずってください》
・洗濯機 ・小型耕うん機
・補聴器 ・電気ポット
・ピアノ

応募要領
・掲載期間は6カ月
・提供品は無料
・紹介後は当事者で話し合っ
てください。

申込・問合せ先 消費者センター
☎(22)3773

民族音楽で奏でる 素敵なコンサートを開催

ステイールパンやオカリナな
ど、民族楽器の魅力を生かした
子供も大人も楽しめる音楽会で
す!

とき 8月1日(水) 午後2時〜
ところ 社会福祉センター(今立)
入場料 1500円(3歳未満
は無料)

問合せ先 森の音ものがたり(上坂)
☎090(9768)3664

ポルトガル語教室 (初級〜基礎会話)を開講

開講日 7月24日(火)〜(全25回)
とき 毎週火曜日 午後7時半
〜8時半

ところ 国際交流協会セン
チュリープラザ2階

越前漆器の本格体験 参加者を募集

伝統的工芸品である越前漆器
に「触れて」「学んで」「創って」を
キーワードとして、伝統工芸士
会の協力のもと実施します。

とき 9月6日(木)・7日(金)
ところ うるしの里会館(鯖江
市西袋町)

対象 大学生
定員 蒔絵体験10人、沈金体験
10人
応募締切 7月23日(月)
参加料 5000円

問合せ先 うるしの里会館
☎(65)2727

本山誠照寺「誠市」を開催

掘り出し物の骨とう品や古美
術品をはじめ、フリーマーケット
トや新鮮な野菜など地場産品を
販売する鯖江ならではの「誠市」。
真宗誠照寺派本山を会場に、毎
月第2日曜日に行われます。

とき 8月12日(日) 午前6時〜
午後3時(雨天決行)
ところ 誠照寺境内(鯖江市本町
三丁目)
問合せ先 誠市実行委員会(鯖江
商工会議所内)
☎(51)2800

TANAN CATV **丹南ケーブルテレビ**
7〜8月の越前市関連の番組案内
※番組は予告なく変更することがありますので、ご了承ください。

- 丹南HOT情報チャンネル(5ch)
- ◎越前市情報ナビ(2週間放送) (隔週月曜日 午後7時半更新)
16〜30日 「こどもの笑顔が輝くまち」を目指して
30日〜8月13日 サマーフェスティバルについて
 - ◎考福学 丹南とおき郷史考 (隔週月曜日 午後8時半更新)
30日〜8月6日 国中周辺

- 地域ふれあいチャンネル(2ch)
- ◎丹南歴史探訪 (毎週金曜日 午後9時半更新)
27〜8月3日 武生ふるさと発見伝「味真野地区④」再放送
 - ◎Jr.(ジュニア) (毎週火曜日 午後8時半更新)
24〜31日 クイズランドin北日野小学校(前編)
31〜8月7日 " (後編)
 - ◎辻・裏々 (毎週金曜日 午後9時15分更新)
27〜8月3日 四郎丸町編
 - ◎継体大王を語ろう(再放送) (毎週火曜日 午後10時15分更新)
以前に放送した「こしの都千五百年物語」

お知らせ

「公募提案型」で
土地を売却します
土地開発公社 ☎(22)32334

中心市街地活性化と定住化促進、周辺市街地の環境と調和した、一体的な土地利用を図るため、公募提案型により売却します。

物件名 旧武生商工会議所跡地
(堀川町257番)
面積(地目) 2322・06平方メートル(宅地)
参加者登録の受付期限 7月31日(火)
提案書提出期限 9月20日(木)

※詳しくは、市ホームページをご覧ください。
ホームページアドレス
http://www.city.echizen.lg.jp

※公募提案型…事業計画の提案内容と買受希望価格の両方を勘案して、買受者を決定する方法。

たんなんカードの
切り換えはお早めに!
市民課 ☎(22)3001

旧市町のたんなんカードは期限を過ぎると無効になります。また改めて登録する場合、手数料もかかります。



▲新しいたんなんカード

午前8時半～午後5時半
※土・日曜日、祝日を除く。

切換場所

- 旧武生市カード 市民課
 - 旧今立町カード 今立総合支所 市民福祉課
- 必要なもの たんなんカード、印鑑(認印可)

その他 代理人(別世帯)の場合、委任状が必要です。

切換期限 10月1日(月)

休日の切り換え窓口を開設します

とき 8月5日(日) 午前8時半～午後5時半
※切り換え会場や必要なものなどは、通常の場合と同じです。

墓地の使用申し込み
受付開始します
市民課 ☎(22)3396

対象者 市内に住民登録があり、3年以内に墓を建立できる人。1世帯につき1人に限ります。

区画内容	当初使用料	年間使用料(3年前納)	募集数
かもだに 鴨谷霊苑 4平方メートル	170,000円	7,200円	1区画
鴨谷霊苑 6平方メートル	310,000円	10,800円	3区画
さやまかのらく 佐山鹿ノ楽墓園 4平方メートル	170,000円	7,200円	2区画

※鴨谷霊苑と佐山鹿ノ楽墓園のどちらか一方しか、申し込みできません。

受付期間 7月31日(火)まで
※土・日曜日を除く
受付場所 市民課(③番窓口)
申込方法 市民課にある申込用紙に必要事項を記入してください。後日抽選し、使用者を決定します。
必要なもの 印鑑(認印可)
抽選日時 8月6日(月) 午後7時
抽選会場 生涯学習センター(府中一丁目)

補装具の巡回無料相談
社会福祉課 ☎(22)3004

補聴器や車いすなどの相談を、県総合福祉相談所職員などが相談に応じます。また、補装具の判定も行います。



とき 8月7日(火) 午後1時～3時
※受付は午後2時まで
ところ 福祉健康センター(ハート・フル・たけふ)
必要なもの 印鑑、身体障害者手帳(持っている人)

再生品を提供します

利再来館 ☎(28)1390
(月曜日・祝日の翌日は休館日)
ごみとして出されたものを修理・再生し、提供しています。



センター プラザ(府中一丁目)
申込期間 8月1日(水)～31日(金)
※希望価格を投票してください。
当選発表 9月6日(木)
※当選者には電話で連絡します。
引取日 9月9日(日)

●自転車修理教室
とき 8月19日(日) 午前10時～午後3時
ところ 利再来館(勾当原町)
※昼食は、各自持参してください。
申込方法 利再来館まで事前に電話で申し込んでください。
定員 5人

融資制度の案内

名称	融資限度額(万円)	年利率(%) (7月15日現在)	返済期間	受付窓口	
生活安定資金	勤労者	150	2.3~2.7	5年以内	労働金庫武生支店
	自営業者等	150	2.3~2.7	5年以内	市内の各信用金庫
子育て・介護休業生活資金	100	(市が利子負担)	5年以内	労働金庫武生支店	
小規模事業育成資金	運転資金	500	1.7~2.2	5年以内	市内の各銀行・信用金庫
	設備資金	1,000	1.7~2.5	7年以内	
中小企業振興資金	運転資金	1,000	1.8~2.3	5年以内	市内の各銀行・信用金庫
	設備資金	2,000	1.8~2.6	7年以内	

※設備資金には市の利子補給制度があります。
問合せ 各金融機関の受付窓口
または商工政策課
☎(22)3047

ラジコンヘリコプターで 農薬散布を行います

農政課 ☎(22)3009

市内の水田でラジコンヘリコプターによる農薬の散布を行います。

とき

- 1回目 7月19日(木)～31日(火)
- 2回目 8月1日(水)～15日(水)

実施時間 午前5時～正午(予定)

※天候などの理由で変更になることがあります。

実施地区

▼全域 吉野、大虫、北日野、

北新庄、味真野、坂口、白山
▼各地区の一部

南(妙法寺)、神山(池ノ上)、
国高(横市、庄、塚、高木)、
王子保(大塩、森久)、岡本(杉

尾)、南中山(国中)、服間(波垣)

問合せ先

●JA越前たけふ管内

防除実施本部(JA越前たけ
ふ営農生産課内)

☎(21)2608または

JA越前たけふ各支店

●JAたんなん管内

JAたんなんふれあいセンタ

ー施設課 ☎(51)8004

木造住宅の耐震診断を 受け付けています

建築住宅課 ☎(22)3074

耐震診断を受けたい人に、耐震診断士を派遣します。

対象 昭和56年5月31日以前に

着工された在来工法または枠組壁工法ツバイフォー工法

による一戸建て木造住宅を市内に所有し、市税を完納している人

募集件数

35件

(申し込み多数の場合は抽選)

※申込用紙は、建築住宅課にあります。市ホームページからも、ダウンロードできます。

費用 3000円

申込締切 8月31日(金)

ふれあい体操教室を 開催します

式部ふれあい館 ☎(23)0047

とき 8月8日(水)～10月24日(水)

午後7時～9時

※毎月第2・4水曜日(計6回)

内容 心と体のほぐし運動

持参するもの 運動ができる服装、内ズック

定員 20人

申込方法 式部ふれあい館まで

事前に電話で申し込んでください。

クマに注意!

農林整備課 ☎(22)3008

山菜採りやハイキングなど登山に入るときは、次のことにじゅうぶん警戒してください。

◆クマと遭わないために

・木のほらや堅穴にクマが潜んでいる場合がある

・ので近づかない。

・ラジオを鳴らしたり、大声を出したりして歩く。



◆クマに遭ってしまったら

・クマを興奮させないように、騒がずゆっくり離れる。

・子グマであっても、近づかない。

クマを目撃したときは、次に連絡してください。

・農林整備課 ☎(22)3008

・防災安全課 ☎(22)3081

・越前警察署 ☎(24)0110

・今立警察署 ☎(43)0110

食中毒にご注意!

食中毒は、家庭での食事も発生する危険性があります。予防のポイントをしっかり押さえて家族の健康を守りましょう。

■食べ物を保存するときは

・冷蔵庫、冷凍庫の詰めすぎに注意しましょう。目安は7割程度です。

・冷蔵庫は10度以下、冷凍庫はマイナス15度以下が目安です。

・細菌が死ぬわけではないので、食べ物は、早めに使い切ってください。

■食べ物が余ったときは

・あたため直すときは、75度以上を目安にじゅうぶん加熱してください。

問合せ先 丹南健康福祉センター

生活衛生課 ☎(51)0034

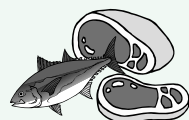

■料理を始める前に

・肉・魚・卵を扱った後や、動物に触ったり、トイレの後などは必ず手洗いをしましょう。

・肉や魚を切った後は、包丁やまな板を熱湯で洗きましょう。

・凍結している食品を室温で解凍することは危険です。冷蔵庫か電子レンジを使用しましょう。

2007たけふ菊人形 食堂・仮設ファーストフード 出店者募集

申込資格 市内で営業している事業所、または武生商工会議所会員および市物産協会会員

出店、契約金額など

- 大食堂 (建物、面積182平方メートル) 契約金200万円
- 菊そば食堂 (建物、面積70平方メートル) 契約金100万円
- 仮設ファーストフード (場所提供、3間×2間) 契約金25万円
- 仮設食堂(建物、4間×2間) 契約金50万円

申込方法 武生商工会議所にある出店審査申込書に必要事項を記入し、申し込んでください。

出店審査 実行委員会で審査後、出店が決定した事業所には、後日決定通知書を送付します。

申込締切 7月31日(火)

申込・問合せ先

たけふ菊人形実行委員会 設営・物販部会
〒915-8522 塚町101 武生商工会議所内
☎(23)2020 FAX(23)4234



さい。



昨年のように

お笑い好きのあなた、
出場してみませんか？

お笑いの つるつるイッパイ!!

出場者を募集しています

とき 8月13日(月) 午後5時半～
ところ いまだて芸術館(栗田部町)

賞品・賞金	県内の部	県外の部(フリー)
大笑(1組)	デジタルカメラ	10万円
準大笑(1組)	iPod Nano 4GB	5万円
敢闘賞(1組)	任天堂Ds Lite	3万円
奨励賞(1組)		2万円
入賞(3組)	5,000円	

申込方法 ホームページから応募用紙をダウンロードし、
郵送またはファックスで申し込みください。

申込締切 7月31日(火) ※当日消印有効

申込・問合せ先 今立総合支所地域づくり課
お笑いつるつるイッパイ!! 事務局
☎(43)7813 FAX(43)1115
〒915-0292 栗田部町11-35

募 集



内職を提供できる事業所
募集します

家内労働指導センター
(武生地域職業訓練センター内)
☎(23)6855

市家内労働指導センターでは、
内職を紹介しています。その内
職を提供できる事業所を募集し
ます。どんな小さな仕事でも結
構です。

募集種目(受験資格)

▼航空学生 高校卒業業者見込含
み(21歳未満)

▼一般曹候補生(18歳以上) 27
歳未満)

▼2等陸・海・空士(18歳以上
27歳未満)

※いずれも、男女を問いません
受付 8月1日(水)～9月7日(金)

※2等陸・海・空士(男子)は、
年間を通じて募集中です。

自衛官を募集します

自衛隊越前地域事務所

☎(22)6139

臨時保育士を募集

児童福祉課 ☎(22)3006

募集定員 若干名

応募要件 保育士資格を持って
いる人

勤務先 市内の公立保育園
雇用期間 9月～平成20年3月
午前8時半～午後5時15分

その他 勤務時間など相談に
応じます。詳しくは児童福祉課
まで問い合わせください。

文化協議会のロゴマーク
募集します

文化課 ☎(22)7459

作品の規格

・用紙はA4判の白紙を、縦に
使用すること

・15センチメートル四方の枠内
にデザインすること

・背景色を含め4色以内
(グラデーションは不可)

応募方法 【表面】作品、デザイ
ンの趣旨、【裏面】住所、氏名、
電話番号、職業を記入のうえ、
市文化協議会まで郵送、また
は持参してください。

※作品はオリジナルに限ります。
(1人1点まで)

締切 8月31日(金)

※郵送の場合、当日消印有効

賞 採用作品1点(3万円分の
商品券)、佳作2点(1万円分
の商品券)

※入賞者の連絡をもって発表に
かえます。

応募・問合せ先 市文化協議会
〒915-0814
中央二丁目8-16

☎(23)6123

※事務所の開館時間は、毎週水
曜日、午後7時から9時まで
です。

催し・講座



Gカレッジ②
「携帯電話と恋愛指輪」

男女平等推進協会えちぜん

☎(24)4446

若者が求める「他者とのつな
がり」を、携帯電話と恋愛指輪
を通して考えてみます。

とき 7月25日(水) 午後7時～
9時

ところ 福祉健康センター(ハ
ート・フル・たけふ)

講師 辻大介氏(大阪大学大学
院准教授)

定員 40人

受講料 無料

その他 託児あり(無料、要予約)

夏だ！休みだ！

プールへGO!!

●市営プール(高瀬二丁目)

期間 7月10日(火)～8月31日(金)

午前9時～午後6時半

※中学生以下は、午後1時～4時まで

※7月31日(火)、8月15日(水)は休み

入場料 高校生以下100円、一般200円

問合せ先 施設管理事業団 ☎(24)3712



お願い いずれのプールも
小学校3年生以下は、保
護者同伴でお願いします。

●今立中央公園プール(野岡町)

期間 7月20日(金)～8月10日(金)

午後1時～午後3時50分

※毎週土・日曜日は休み

入場料 高校生以下50円、一般100円

問合せ先 スポーツ課 ☎(22)7463

【お知らせ】施設の名称が類似していることから、次のように統一します。
 ●福祉健康センター(アル・プラザ武生) ⇒ 福祉健康センター(ハート・フル・たけふ)
 ●社会福祉センター(杉尾町) ⇒ 社会福祉センター(今立)

●エコビレッジ交流センター
 催し物参加者募集
 申込・問合せ先 ☎(28)1123

●自然環境の危機とWWF展
 とき 9月30日(日)まで 午前9時〜午後5時
 内容 美しい自然や愛らしい動物たちの貴重な映像を放映。
 入場料 無料

●ネイチャーゲームを楽しもう
 とき 8月19日(日) 午前9時半〜正午
 内容 ゲームを通して自然を学びます。
 持ち物 水筒、コップ、雨具など
 参加料 1000円(保険料)
 定員 30人

●万葉菊花園だより
 申込・問合せ先 ☎(27)7800

●アートフラワー展
 とき 7月18日(水)〜8月19日(日)
 午前9時〜午後4時半
 ※最終日は午後4時まで
 入場料 無料

●花をテーマにした絵はがきを募集します
 作品規格 はがき、またははがきサイズの用紙(画材は自由)
 ※写真やコピーは不可。
 対象 市内在住の人

※年齢・性別は問わない。
 応募方法 作品を万葉菊花園まで持参する、または郵送してください。

期間 7月15日(日)〜9月1日(土)
 ※郵送の場合、当日消印有効
 応募先 花と緑の会事務局(万葉菊花園内)
 〒915-0031
 余川町22-96-1



●ハツ杉森林学習センター
 催し物参加者募集
 申込・問合せ先 ☎(42)3800

●天体教室「天体スライドショー」
 とき 8月11日(土) 午後7時〜8時
 ※スライドショーは天候に関わらず実施します。
 ※引き続き午後8時〜9時まで、天体観測会「夏の星座・流れ星を見よう」を実施します。
 (雨天・曇天の場合、中止)
 参加料 無料



▲天体観測のようす

生涯学習講座だより
 問合せ先 生涯学習センター(府中一丁目)
 ☎(22)3005

いきいきライフ
 ●もし災害に見舞われたら?
 とき 7月26日(木) 午後1時半〜3時
 講師 渡辺優美子氏(コミュニティケーションプロデューサー)
 受講料 1000円

シニア・セカンドライフ
 ●働くことは健康にいいの?悪いの?
 とき 7月27日(金) 午後7時半〜9時
 講師 梅澤有美子氏(福井大学保健管理センター)
 受講料 1000円

親子でニユースポーツを体験しませんか?
 スポーツ課 ☎(22)7463

とき 8月19日(日) 午前9時半〜正午
 ところ 市体育館(高瀬二丁目)
 内容 ストライクマツチボウリング、ペタンクなどのニユースポーツを楽しめます。
 申込・問合せ先 レクリエーション協会 ☎(23)2940

●ワークメイト(武生地域職業訓練センター)からのお知らせ●
 申込・問合せ先 ワークメイト ☎(23)6855

各コースとも定員20人(受講料にテキスト代を含む)
 対象 これまでにワークメイト講座を受講している人
 申込締切 7月25日(水)

コース名	開催日	時間	受講料・受験料
コンピュータサービス技能評価試験対策講座(ワープロ部門3級)	8月1日(木)、6日(月)、8日(水)	19:00~21:00	6,000円
コンピュータサービス技能評価試験(ワープロ部門3級)	8月11日(土)	10:00~11:10	5,000円

おわびと訂正
 広報6月15日号の3頁掲載の「越前里山里山エコキャンプ参加者募集」のなかで、一部誤りがありました。訂正し、おわびします。また、手作り料理や風呂のもらい湯、地元特産のコンヒカリやスイカを堪能しながら、地元の皆さんとの交流を深めます。
 正定員 30人

JU Topics 広告

仁愛大学見学会
 越前市民のみならず、ぜひこの機会に見学に来て下さい。(申込は不要、どなたでも参加できます。)

オープンキャンパス vol.2
 日時: 7月28日(土) 29日(日) 9:00~15:00
 会場: 仁愛大学 見学会会場 (武生キャンパス 国際センター 学生ホール)
 申込・問合せ先 仁愛大学 広報課 ☎(75)292000 FAX: (75)292001 E-MAIL: info@riai.ac.jp

仁愛大学

市民体育大会
 会場変更のお知らせ
 参議院議員通常選挙が7月29日(日)に実施されるため、当日開催予定の2競技の会場が変更になります。

▼ソフトバレーボール
 今立体育センター(岩本町)、および岡本小学校(定友町)
 ▼バスケットボール(決勝)
 南越中学校(野岡町)

問合せ先 スポーツ課
 ☎(22)7463
 体育協会
 ☎(23)6222

【お知らせ】 施設の名称が類似していることから、次のように統一します。
 ●福祉健康センター(アル・プラザ武生) ⇒ 福祉健康センター(ハート・フル・たけふ)
 ●社会福祉センター(杉尾町) ⇒ 社会福祉センター(今立)



健康診査を受けよう！

健康増進課 ☎(24)2221

健診の日程

▼社会福祉センター(今立)

7月25日(水)、26日(木)

▼市民ホール(府中一丁目)

8月5日(日)～7日(火)

▼越前たけふ農協会館(本多二丁目) 8月9日(木)

お願い 健診内容や受付時間、料金などは、広報紙4月号に折り込んだチラシ、またはホームページなどをご覧いただくか、健康増進課まで電話で問い合わせてください。

二種混合(ジフテリア・破傷風)の予防接種を受けましょう

健康増進課 ☎(24)2221

対象 小学6年生
 場所 市内の接種実施医療機関
 ※事前に予約が必要です。
 ※必ず保護者が同伴してください。
 実施期限 9月29日(土)
 必要なもの 予診票(6月末に郵送済)、母子手帳
 費用 無料

＊ ところとからだの健康づくり ＊

＊ 問合先 健康増進課 ☎(24)2221 ＊

開催場所 福祉健康センター(ハート・フル・たけふ)

- 2カ月児セミナー
とき 7月23日(月) 午後1時10分～30分
- 1歳6カ月児健康診査
とき 7月18日(水)、8月1日(水)
午後1時半～2時半
- 3歳児健康診査
とき 7月19日(木)、8月2日(木) 午後1時～2時半
- のびのびはったつ教室 **要予約**
(発達が気かりな幼児と、その家族)
とき 7月25日(水) 午前9時半～11時
- 育児相談(1歳未満の乳児)
とき 8月6日(月) 午前9時半～10時半
- 離乳食教室(1歳未満の乳児)
とき 8月6日(月)
(初期)午前10時～ (中・後期)午前11時～
- こどものそうだん会 **要予約**
とき 7月19日(木) 午後1時～5時
- チャレンジ教室(生活習慣病予防の運動)
とき 7月18日(水)、8月1日(水) 午前9時半～11時

●いきいき運動広場(自主的に運動できる部屋を開放)とき 7月20日(金)、8月3日(金)、10日(金)
午前9時～11時

●こころの相談(心理カウンセラーの相談) **要予約**
とき 7月27日(金) 午後1時半～4時半

開催場所 社会福祉センター(今立)

- はつらつ教室(転倒予防の健康体操など)
とき 7月23日(月) 午前9時半～11時
- こころの相談室 **要予約** ☎(42)3939
(電話や面接で、相談が受けられる)
とき 7月23日(月)、30日(月)、8月6日(月)
午前10時～午後4時

3歳児親子歯びり教室
(親子歯磨きチェックと3歳児フッ素無料塗布)

対象 3歳児健康診査受診児とその保護者
 とき 7月24日(火)、8月7日(火)
 持ち物 3歳児健康診査受診のときに配布するフッ素塗布無料券と歯ブラシ
 開催場所・問合先 歯科口腔保健センター
 ☎(22)1020



次は、あなたの声を聞かせて下さい

おかげ様でたくさんの方の幸せのお手伝いをさせて頂き、ありがとうございます。
 「その自信はどこから？」それは体の内側から！！
 耳ツボダイエットはただ痩せるだけでなく、あなたに今以上人生を楽しんで頂き、心身ともに健康になる！そんな新しいダイエット法です。
 始めた人からキレイに！！健康に！！私たちにこの街を健康にさせて下さい。

■スリムオールインふくい
 越前市池ノ上町82-121(AW工業近く)
 ☎0120(967)106
 ホームページ <http://www.slim-f.com>



■ラブリースリム
 南越前町湯尾70-17(今庄IC近く)
 ☎0120(967)351



広告



(株)林電機
 品管ISO9001
 環境ISO14001
 労働安全衛生OHSAS18001



Hayashi

電気工事・空調工事・電気設備工事
林電機株式会社
 越前市芝浜4-5-22
 ☎: 22-3336(代)

社域内、トップの実績
オール電化設備

- ・オール電化住宅設計施工
- ・エコキュート
- ・電気温水器
- ・蓄熱式電気暖房器
- ・1日クッキングヒーター
- ・太陽光発電
- ・電化住宅ならぬ電報(北国電力)
<http://www.denki.co.jp>
- ・太陽光発電施工(宮セラーター)
<http://www.kyusen.com/jp/prd/kyusen/>



越前市中央図書館電気工事(当社施工)
 屋上設置太陽光発電システム

広告

くらし

●行政相談

- ・生涯学習センター(府中1丁目)
☎(22)30005
第1・3月曜日、午後1時半～4時
- ・社会福祉センター(今立)
☎(43)8888
第2水曜日 午後1時半～4時

●人権相談

- ・生涯学習センター(府中1丁目)
☎(22)30005
第1月曜日 午後1時～4時
第3金曜日 午前9時～正午

●法律相談

(電話での相談、受け付けはできません)

- ・社会福祉協議会武生事務所
(ハート・フル・たけふ)
☎(22)8500
第1・3木曜日、午前9時半～正午
午前8時半から受付(定員10人)

●消費生活相談

- ・消費者センター(センチュリープラザ)
☎(22)3773
月～金曜日、午前8時半～午後5時

●結婚相談

- ・生涯学習センター(府中1丁目)
☎(22)30005
第1・2・3水曜日 午後1時～4時
第4土曜日(本人のみ) 午後1時～4時
- ・社会福祉センター(今立)
☎(43)8888
第1・3水曜日 午後1時半～4時

職業・労働

★ヤングキャリアナビゲーション
(働く若者を対象に、仕事や対人関係の悩みについての相談や、能力向上のための情報提供を行います)

月曜日 午後6時～9時
※事前に予約が必要
※1日3人まで、1人あたり50分

★若者の就職に関する
カウンセリング

毎月第1月曜日 午後1時～5時
※5日前までに予約が必要
・地域職業訓練センター(高瀬一丁目)
☎(23)6855

男女平等

●性差などによるいろんな悩み相談

- ・男女平等オンブッド(ハート・フル・たけふ)
☎(22)3668
毎週月～金曜日、毎月第1土曜日
(第1土曜日に限り予約が必要)
午前9時～午後5時

※労働相談(要予約)

毎月第1土曜日 午後1時～4時

電子メールアドレス

ombud@city.echizen.lg.jp

●女性相談

- ・児童福祉課 ☎(22)3006
水曜日 午前9時～午後5時半

こころ

●ヤングテレフォン

☎(23)6699
月～金曜日 午前8時半～午後5時半

●知的障害者の相談(要予約)

- ・社会福祉課 ☎(22)3004
第2水曜日 午後1時半～4時

●心配ごと相談

- ・社会福祉協議会武生事務所
(ハート・フル・たけふ)
☎(22)8500
火曜日 午後1時半～4時

●こころの健康相談(要予約)

- ・丹南健康福祉センター(鯖江市水落町)
☎(51)0034
第1・3木曜日 午後1時半～4時半

健康

●健康相談

- ・健康増進課 ☎(24)2221
月～金曜日、午前8時半～午後5時半

●夜間、子どもが急病になったとき、すぐに病院に行ったほうがいいのか、翌朝まで様子を見ていいのか迷ったときに、小児科医が電話でアドバイスします。



☎#8000(短縮ダイヤル)

☎0776(25)9955

毎日、午後7時～11時



休日診療について

☎0120(24)4894

子育て

●家庭児童相談室・ひとり親家庭相談

- ・児童福祉課 ☎(22)3006
月～金曜日、午前8時半～午後5時半

●児童養護に関する相談

(緊急の場合は夜間でも受け付けます)

- ・児童家庭支援センターたけふ「ポケット」
☎(22)3077
毎日、午前9時～午後5時半

●子育て相談(地域子育て支援センター)

- ・NPO法人 子どもセンター「ピノキオ」(アル・プラザ武生)
☎(23)8211
毎日(休日も)、午前9時～午後5時
- ・「フォルマシオン」(国高保育園内)
☎(23)6318
月～金曜日、午前9時～午後5時
- ・「いまだて」(粟田部保育園内)
☎(42)2511
月～金曜日、午前9時～午後5時



どこに電話すればいいのかわからない場合は、こちらへ問い合わせてください。

●市民相談電話
☎(22)1122
毎週月～金曜日
午前8時半～午後5時半

かんげつ その 永代供養塚 閑月の苑

「閑月の苑」は、後継者のいない人の共同納骨塚です。納骨供養料は一霊につき10万円からです。宗教・宗派に関係なく、どなたでも御利用いただけます。

個人墓地1区画28万円

老梅の苑墓地管理事業所 ☎27-8835



墓地の中央の墳墓は総墓「閑月の苑」

広告

わが家のアイドル



にいちやん・ねえちゃんに鍛えられ、たくましい末っ子です!

やまもと あかね
山本 亜佳音ちゃん
(1歳)



7月の納税

- 固定資産・都市計画税
⇒第2期
- 国民健康保険税・介護保険料
⇒全期前納、第1期
- 【夜間納税窓口・納税相談日】
とき 第1・3火曜日
(祝日の場合は除く)
および、月末開庁日
午後8時まで
- ところ 納税課
※口座振替の人は残高の確認を
※納税はお早めに

人口

- ◆総人口 87,358人
内外国人 3,238人
- ◆男 42,741人
内外国人 1,566人
- ◆女 44,617人
内外国人 1,672人
- ◆世帯数 28,801世帯
内外国人 2,372世帯

【6月1日現在】

越前市広報 7月15日号

- ◆越前市のホームページアドレス
<http://www.city.echizen.lg.jp>
- ◆編集・発行 越前市秘書広報課
〒915-8530 越前市府中一丁目13-7
☎0778(22)3000(代表)

※越前市は環境マネジメントシステム ISO14001自己適合宣言を行っています。

次号は8月5日発行



期 間 7月21日(土)～8月31日(金)

開館時間 午前9時半から(30分繰り上げ)

今立図書館の開館時間が早くになります

貸出数(1人あたり)

自由研究本は2冊まで、課題図書は1冊まで



貸出期間 一週間

中央図書館 夏休みおまかせコーナー(児童力ウンター横)

今立図書館 夏休み宿題おまかせコーナー(入り口横)

自由研究、工作に役立つ本や課題図書を用意しています。

夏休みの宿題は、図書館で!

中央図書館

今立図書館

問合せ

☎(22)0354
☎(43)0229

催し物情報

公会堂記念館

☎(21)3900

●夏の館蔵品展

「郷土玩具でぐるり
日本一周の旅」
7月27日(金)
～9月2日(日)



▲板獅子(山形県)

●えちぜん学・集・楽

「体験ミュージアム」
講座 3コース(各講座2回)
定員 各20人(要申込)
費用 300円(材料代)

▼「鳴子をつくろう！」

・7月29日(日) 午前10時～
・8月1日(水) 午後2時～
対象 小学1年生以上

▼「もちつきウサギをつくろう！」

・7月29日(日) 午後2時～
・8月4日(土) 午前10時～
対象 小学3年生以上

▼「まがたまをつくろう！」

・8月1日(水) 午前10時～
・8月4日(土) 午後2時～
対象 小学5年生以上

開館時間 午前10時～午後6時
(入館は午後5時半まで)

入館料 無料
休館日 毎週月曜日と祝日の翌日

ギャラリー叔羅

☎(23)5811

●栃の木会定例絵画展
7月21日(土)～29日(日)

●佐々木景苑書作展
8月3日(金)～5日(日)

●鬼瓦写真展 8月8日(水)～15日(水)

●JAM I展(絵画、彫刻)
8月8日(水)～15日(水)

●彫刻の歩み展
8月11日(土)～19日(日)

開館時間 午前10時～午後6時
(入館は午後5時半まで)

入館料 無料
休館日 毎週月曜日と祝日の翌日
※7月～10月の展示申し込みを受け付けています。

★ギャラリー分館「砦」
利用しませんか?



ホールはコンサートなどイベントに、展示室は作品発表の場として最適です。

文化センター

☎(23)5057

●吉田拓郎コンサート(11月4日開催)
先行予約を行います!
7月21日(土)、22日(日)の両日
午前9時～午後5時
料金 8,500円(全席指定)
※電話でのみ、受け付けます。
※予定数に達ししだい、終了します。

いまだて美術館

☎(42)2700

●第26回今立現代美術紙展'07
8月4日(土)～12日(日)
午前9時～午後5時
(入館は午後4時半まで)
料金 一般300円
中学生以下は無料

元気な越前市へ

市政への意見や提案をお待ちしています

▼提案箱で

- ・市役所正面玄関ロビー
- ・今立総合支所正面玄関ロビー

▼電子メールで

koutyou@city.echizen.lg.jp

▼ファックスで

FAX(24)3307

